



Universidad Laica VICENTE ROCAFUERTE de Guayaquil
FACULTAD DE ADMINISTRACIÓN
CARRERA DE INGENIERÍA COMERCIAL

PROYECTO DE INVESTIGACIÓN
PREVIO A LA OBTENCIÓN DEL TÍTULO DE INGENIERA COMERCIAL

TEMA

**PLAN ESTRATÉGICO PARA INCREMENTAR LA RENTABILIDAD EN EL
CENTRO DE ENFERMEDADES DIGESTIVAS DR. LUIS FRUGONE MORLA EN
LA CIUDAD DE GUAYAQUIL.**

Tutor

ABG. MSc. JULIO PÉREZ PEÑAFIEL

Autora

KATHERINE LISSETTE SORNOZA MORA

Guayaquil, 2017

REPOSITARIO NACIONAL EN CIENCIA Y TECNOLOGÍA

FICHA DE REGISTRO DE TESIS

TÍTULO Y SUBTÍTULO:

PLAN ESTRATÉGICO PARA INCREMENTAR LA RENTABILIDAD EN EL CENTRO DE ENFERMEDADES DIGESTIVAS DR. LUIS FRUGONE MORLA EN LA CIUDAD DE GUAYAQUIL.

AUTORA:

KATHERINE LISSETTE SORNOZA MORA

REVISORES:

ABG. MSc. JULIO PÉREZ PEÑAFIEL

INSTITUCIÓN:

UNIVERSIDAD LAICA VICENTE ROCAFUERTE DE GUAYAQUIL

FACULTAD:

ADMINISTRACIÓN

CARRERA:

INGENIERÍA COMERCIAL

FECHA DE PUBLICACIÓN :

N. DE PÁGS: 143 páginas

ÁREAS TEMÁTICAS:

PALABRAS CLAVE:

PLANIFICACIÓN ESTRATÉGICA. ESTRATEGIAS EN LA INVESTIGACIÓN. ADMINISTRACIÓN DE EMPRESAS. TOMA DE DECISIONES.

RESUMEN:

El desarrollo del trabajo está enmarcado dentro del contexto de la metodología de investigación científica y desarrollando la propuesta a partir de un diagnóstico a nivel interno y externo que facilitó la identificación de elementos positivos y negativos de la estructura gerencial del centro médico. Se propone un plan estratégico ajustado a la entidad que involucra una misión, visión, valores corporativos; junto a un plan de acción y estrategias, para el logro del objetivo propuesto en el Centro de Enfermedades Digestivas Dr. Luis Frugone Morla.

N. DE REGISTRO (en base de datos):

N. DE CLASIFICACIÓN:

DIRECCIÓN URL (tesis en la web):

ADJUNTO URL (tesis en la web):

ADJUNTO PDF:

SI

NO

CONTACTO CON AUTORA:

KATHERINE LISSETTE SORNOZA MORA

Teléfono:

2198431

E-mail:

kligomblad-87@hotmail.com

CONTACTO EN LA INSTITUCIÓN:

MSC. ING. DARWIN ORDÓÑEZ ITURRALDE

Teléfono: 2596500 EXT. 201 DECANATO

E-mail: dordonezy@ulvr.edu.ec

MBA. STALIN GUAMÁN AGUIAR, DIRECTOR DE LA CARRERA

Teléfono: 2596500 EXT. 203

E-mail: sguamana@ulvr.edu.ec

DECLARACIÓN DE AUTORÍA Y CESIÓN DE DERECHOS PATRIMONIALES

La estudiante egresada: KATHERINE LISSETTE SORNOZA MORA, declaro bajo juramento, que la autoría del presente trabajo de investigación, corresponde totalmente a la suscrita y nos responsabilizamos con los criterios y opiniones científicas que en el mismo se declaran, como producto de la investigación realizada.

De la misma forma, cedemos nuestros derechos patrimoniales y de titularidad a la Universidad Laica VICENTE ROCAFUERTE de Guayaquil, según lo establece la Ley de Propiedad Intelectual del Ecuador.

Este proyecto se ha ejecutado con el propósito de estudiar: PLAN ESTRATÉGICO PARA INCREMENTAR LA RENTABILIDAD EN EL CENTRO DE ENFERMEDADES DIGESTIVAS DR. LUIS FRUGONE MORLA EN LA CIUDAD DE GUAYAQUIL.

Autora:

KATHERINE LISSETTE SORNOZA MORA

C.I. 0925492589

CERTIFICACIÓN DE ACEPTACIÓN DEL TUTOR

En mi calidad de Tutor del Proyecto de Investigación: PLAN ESTRATÉGICO PARA INCREMENTAR LA RENTABILIDAD EN EL CENTRO DE ENFERMEDADES DIGESTIVAS DR. LUIS FRUGONE MORLA EN LA CIUDAD DE GUAYAQUIL, nombrado por el Consejo Directivo de la Facultad de Administración de la Universidad Laica VICENTE ROCAFUERTE de Guayaquil.

CERTIFICO:

Haber dirigido, revisado y analizado en todas sus partes el Proyecto de Investigación titulado: *PLAN ESTRATÉGICO PARA INCREMENTAR LA RENTABILIDAD EN EL CENTRO DE ENFERMEDADES DIGESTIVAS DR. LUIS FRUGONE MORLA EN LA CIUDAD DE GUAYAQUIL*, presentado por la estudiante **KATHERINE LISSETTE SORNOZA MORA** requisito previo a la aprobación de la investigación para optar al Título de INGENIERA COMERCIAL, encontrándose apta para su sustentación.

Firma:

ABG. MSc. JULIO PÉREZ PEÑAFIEL

C.I. 0913798112

AGRADECIMIENTO

A Dios por permitirme culminar una etapa importante en mi vida.

A mi tutor Abg. MSc. Julio Pérez Peñafiel, quién con su profesionalismo contribuyó a la realización de esta tesis.

A todos mis profesores por compartir sus conocimientos, facilitándome la oportunidad de aprender y educarme.

Al Dr. Luis Frugone Morla por toda su ayuda y colaboración.

DEDICATORÍA

La presente tesis la dedico a mi madre, que ha sido un pilar fundamental en mi formación como profesional y por estar siempre en esos momentos difíciles, brindándome siempre su amor y paciencia.

ÍNDICE GENERAL

INTRODUCCIÓN.....	1
CAPÍTULO I: DISEÑO DE LA INVESTIGACIÓN.....	2
1.1 PLANTEAMIENTO DEL PROBLEMA	2
1.2 FORMULACIÓN DEL PROBLEMA.....	4
1.3 SISTEMATIZACIÓN DEL PROBLEMA	4
1.4 JUSTIFICACIÓN DE LA INVESTIGACIÓN	4
1.5 OBJETIVO GENERAL.....	5
1.6 OBJETIVOS ESPECÍFICOS.....	5
1.7 DELIMITACIÓN DE LA INVESTIGACIÓN.....	5
1.8 HIPÓTESIS.....	6
1.9 VARIABLES DE LA INVESTIGACIÓN	7
1.9.1 OPERACIONALIZACIÓN DE LAS VARIABLES	7
CAPÍTULO II: MARCO TEÓRICO.....	9
2.1 ANTECEDENTE DE LA INVESTIGACIÓN	9
2.1.1 RESEÑA HISTÓRICA	9
2.2 BASES TEÓRICAS.....	12
2.2.1 DEFINICIÓN DE PLANEACIÓN	12
2.2.2 FUNDAMENTOS DE LA ESTRATEGIA	14
2.2.3 DEFINICIÓN DE PLAN ESTRATÉGICO	18
2.2.4 FODA	22
2.2.5 DEFINICIÓN DE MARKETING.....	23
2.2.6 DEFINICIÓN DE INVESTIGACIÓN DE MERCADO	27
2.2.7 TOMA DE DECISIONES	31
2.3 MARCO CONCEPTUAL	31
2.4 MARCO LEGAL.....	36
2.4.1 LEY ORGÁNICA DE DEFENSA DEL CONSUMIDOR.....	36
2.4.2 LEY ORGÁNICA DE SALUD	38
2.4.3 PLAN NACIONAL PARA EL BUEN VIVIR 2013-2017.....	39
2.4.4 LEY DE PROPIEDAD INTELECTUAL	41

2.4.5 LEY ORGÁNICA DE REGULACIÓN Y CONTROL DE PODER DE MERCADO.....	42
CAPÍTULO III: METODOLOGÍA DE LA INVESTIGACIÓN	44
3.1 METODOLOGÍA.....	44
3.1.1 TIPO DE INVESTIGACIÓN.....	44
3.1.2 ENFOQUE DE LA INVESTIGACIÓN	44
3.1.3 TÉCNICAS DE INVESTIGACIÓN	44
3.2 POBLACIÓN Y MUESTRA.....	45
3.3 ANÁLISIS DE LOS RESULTADOS	45
CAPÍTULO IV: PROPUESTA	63
4.1 INTRODUCCIÓN A LA PROPUESTA.....	63
4.2 OBJETIVO GENERAL DE LA PROPUESTA	64
4.3 OBJETIVOS ESTRATÉGICOS.....	64
4.4 MISIÓN	64
4.5 VISIÓN.....	64
4.6 PRINCIPIOS.....	64
4.7 VALORES	65
4.8 ANÁLISIS EXTERNO.....	66
4.9 ANÁLISIS INTERNO.....	68
4.10 MATRIZ FODA	70
4.11 ANÁLISIS DEL MERCADO.....	70
4.12 ANÁLISIS DE LA COMPETENCIA	71
4.13 ESTRATEGIAS.....	73
4.14 PLAN DE ACCIÓN	74
4.14.1 DESARROLLO DE LAS ACTIVIDADES DEL PLAN DE ACCIÓN 1... 76	
4.14.2 DESARROLLO DE LAS ACTIVIDADES DEL PLAN DE ACCIÓN 2... 77	
4.14.3 ANÁLISIS DE LA INVERSIÓN	79
4.14.4 BENEFICIOS A OBTENER CON LA PROPUESTA.....	79
CONCLUSIONES.....	80
RECOMENDACIONES	81
BIBLIOGRAFÍA	82
ANEXOS	85
CUESTIONARIO PARA LA ENTREVISTA	85
FORMATO DE ENCUESTA.....	88

FOTOS DEL CENTRO DE ENFERMEDADES DIGESTIVAS DR. LUIS

FRUGONE MORLA	90
INGRESOS PRIMER SEMESTRE AÑO 2014	92
EGRESOS PRIMER SEMESTRE AÑO 2014.....	97
INGRESOS SEGUNDO SEMESTRE AÑO 2014.....	100
EGRESOS SEGUNDO SEMESTRE AÑO 2014.....	106
INGRESOS PRIMER SEMESTRE AÑO 2015	109
EGRESOS PRIMER SEMESTRE AÑO 2015.....	115
INGRESOS SEGUNDO SEMESTRE AÑO 2015.....	117
EGRESOS SEGUNDO SEMESTRE AÑO 2015.....	121
INGRESOS PRIMER SEMESTRE AÑO 2016.....	124
EGRESOS PRIMER SEMESTRE AÑO 2016.....	129

ÍNDICE TABLAS

Tabla 1 Operacionalización de la variable independiente	7
Tabla 2 Operacionalización de la variable dependiente	8
Tabla 3 Nivel de rentabilidad	45
Tabla 4 Tiempo de ser pacientes del centro	53
Tabla 5 Conocimiento de los servicios que ofrece el centro	54
Tabla 6 Los pacientes se enteraron del Centro de Enfermedades Digestivas Dr. Luis Frugone Morla por:.....	55
Tabla 7 Incrementar publicidad.....	56
Tabla 8 Instalaciones del centro	57
Tabla 9 La atención médica.....	58
Tabla 10 Servicios superiores en calidad a los de la competencia	59
Tabla 11 Precios de los servicios que se ofrece en el centro.....	60
Tabla 12 Cancelación de las obligaciones que se adquiere por los servicios.....	61
Tabla 13 Proveedores de medicamentos, insumos y accesorios médicos	66
Tabla 14 Proveedores de Equipos de Computación	66
Tabla 15 Proveedores de Suministros de Oficina.....	67
Tabla 16 Proveedores de Servicios de mantenimiento	67
Tabla 17 Competencia	68
Tabla 18 Costos de los servicios.....	72
Tabla 19 Estrategias.....	73
Tabla 20 Plan de acción 1.....	74
Tabla 21 Planificación del estudio.....	74
Tabla 22 Plan de acción 2.....	75
Tabla 23 Planificación del estudio.....	75
Tabla 24 VAN - TIR.....	79
Tabla 25 Resumen de ingresos y egresos primer semestre año 2014.....	99
Tabla 26 Resumen de ingresos y egresos segundo semestre año 2014.....	108
Tabla 27 Resumen de ingresos y egresos primer semestre año 2015.....	116
Tabla 28 Resumen de ingresos y egresos segundo semestre año 2015	123
Tabla 29 Resumen de ingresos y egresos primer semestre año 2016.....	131

ÍNDICE DE GRÁFICOS

Gráfico 1 Principales causas de morbilidad	3
Gráfico 2 Ubicación geográfica.....	6
Gráfico 3 Organigrama.....	11
Gráfico 4 Rentabilidad primer semestre año 2014, 2015, 2016	46
Gráfico 5 Rentabilidad segundo semestre año 2014, 2015	46
Gráfico 6 Tiempo de ser pacientes del centro	53
Gráfico 7 Conocimiento de los servicios que ofrece el centro	54
Gráfico 8 Los pacientes se enteraron del Centro de Enfermedades Digestivas Dr. Luis Frugone Morla por:.....	55
Gráfico 9 Incrementar publicidad.....	56
Gráfico 10 Instalaciones del centro	57
Gráfico 11 La atención médica.....	58
Gráfico 12 Servicios superiores en calidad a los de la competencia	59
Gráfico 13 Precios de los servicios que se ofrece en el centro.....	60
Gráfico 14 Cancelación de las obligaciones que se adquiere por los servicios.....	61
Gráfico 15 Matriz FODA, Centro de Enfermedades Digestivas Dr. Luis Frugone Morla	70

INTRODUCCIÓN

La medicina es una profesión que tiene como finalidad cuidar la salud del hombre y orienta a la prevención de las enfermedades en la que no debe importar la nacionalidad de la persona, orden económico-social, racial, político y/o religioso. En consecuencia el médico debe considerar y estudiar al paciente, como persona que es y con el fin de diagnosticar la enfermedad y adoptar las medidas curativas correspondientes.

El objetivo central de este trabajo es generar un cambio con la propuesta, para mejorar la rentabilidad del Centro de Enfermedades Digestivas Dr. Luis Frugone Morla de forma que se den cambios positivos y que mejoren sus ingresos, así mismo seguir fomentando la prevención de enfermedades y seguir brindando un servicio de calidad.

Este trabajo está dentro del contexto de la investigación científica y se desarrolla la propuesta a partir del diagnóstico a nivel interno y externo del centro, lo que facilitó la identificación de elementos positivos y negativos del Centro de Enfermedades Digestivas Dr. Luis Frugone Morla, con la cual ha venido funcionando y que a su vez ha permitido identificar el problema actual que presenta.

En el entorno externo se identifican las amenazas y oportunidades que se puedan presentar para la entidad. Sobre el entorno interno las debilidades y fortalezas que permitirán al centro seguir desenvolviéndose.

Por último se propone un plan estratégico que se ajuste al centro y que involucra la misión, visión y valores corporativos, junto al plan de acción y estrategias para lograr el incremento de la rentabilidad en el Centro de Enfermedades Digestivas Dr. Luis Frugone Morla.

CAPÍTULO I: DISEÑO DE LA INVESTIGACIÓN

TEMA

Plan estratégico para incrementar la rentabilidad en el Centro de Enfermedades Digestivas Dr. Luis Frugone Morla en la ciudad de Guayaquil.

1.1 PLANTEAMIENTO DEL PROBLEMA

El Centro de Enfermedades Digestivas Dr. Luis Frugone Morla, se dedica a la actividad de consulta y tratamiento médico ubicado en el Hospital Clínica Kennedy de la Ciudad de Guayaquil, desde el año 1995 teniendo una amplia trayectoria profesional, cuyo propósito es de fomentar, la prevención y recuperación de la salud que todo paciente debe considerar para evitar enfermedades y más si se trata de dolencias en el tracto digestivo.

El problema que se ha observado es el bajo nivel en su rentabilidad según los registros del ejercicio económico, en el segundo semestre del año 2015 se obtuvo una rentabilidad del 29,10% y en el primer semestre del año 2016 una rentabilidad del 18,61% y los pacientes no han aumentado por más que se cuenta con las técnicas e instalaciones más avanzadas, por lo tanto a pesar de su trayectoria y permanencia del Centro de Enfermedades Digestivas Dr. Luis Frugone Morla, el desarrollo de un plan estratégico permitirá establecer estrategias comerciales que permitan seguir brindando un servicio de calidad y lograr la fidelización de los pacientes, por ende aumentar las atenciones y generar mayor rentabilidad.

En el Centro de Enfermedades Digestivas Dr. Luis Frugone Morla se pueden estudiar las enfermedades que afectan al tracto digestivo superior (esófago, estómago, duodeno) y al tracto digestivo inferior (recto, colon, íleon), vías biliares, páncreas. Por medio de procedimientos más frecuentes: Video Gastroscopia, Video Colonoscopia, Cápsula endoscópica, Colangio Pancreatografía. Siendo importante que las personas aparentemente sanas visiten al especialista una vez al año. Las personas deben realizarse procedimientos endoscópicos a partir de los 25 – 30 años como prevención del cáncer gástrico y a partir de los 40 – 50 años como prevención del cáncer de colon.

Los registros del Instituto Nacional de Estadísticas y Censos (INEC) indican que el cáncer de estómago y las enfermedades provocadas por infecciones digestivas están entre las principales causas de morbilidad en el país, por lo que la gastritis es muy frecuente en el medio, sobre todo en la población adulta, la mayoría de los síntomas de enfermedad en el aparato digestivo están vinculados con la irritación gástrica que generalmente se produce por los malos hábitos alimenticios. El riesgo de contraer estas enfermedades es alta, por lo que es necesario el chequeo preventivo para conocer si hay problemas gastrointestinales ya que muchas enfermedades no presentan síntomas. En ciertos grupos de pacientes, de no detectarse o tratarse a tiempo de forma adecuada, aumenta las probabilidades del cáncer.

Gráfico 1 Principales causas de morbilidad
Morbilidad General (Tasa 2/)

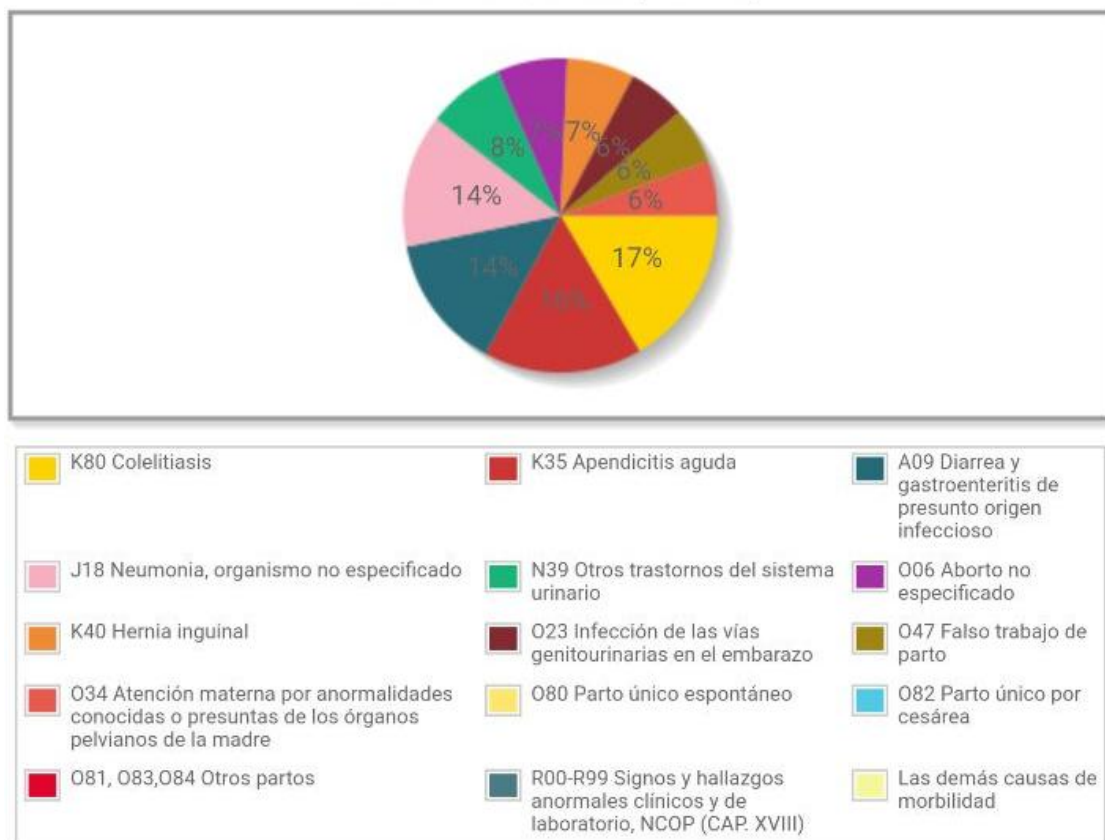

Fuente: INEC periodo 2014
Elaborado por: Katherine Sornoza

1.2 FORMULACIÓN DEL PROBLEMA

¿De qué manera se podrá incrementar la rentabilidad en el Centro de Enfermedades Digestivas Dr. Luis Frugone Morla?

1.3 SISTEMATIZACIÓN DEL PROBLEMA

En la sistematización del problema se plantea lo siguiente:

1. ¿Cuál es la situación actual del Centro de Enfermedades Digestivas Dr. Luis Frugone Morla?
2. ¿Qué estrategias deberían aplicarse en el Centro de Enfermedades Digestivas Dr. Luis Frugone Morla para promocionar los servicios que ofrece el mismo?
3. ¿Cuáles son los recursos con los que cuenta el Centro de Enfermedades Digestivas Dr. Luis Frugone Morla?

1.4 JUSTIFICACIÓN DE LA INVESTIGACIÓN

El Centro de Enfermedades Digestivas Dr. Luis Frugone Morla, tiene 21 años de funcionamiento, en sus inicios la atención médica brindada era muy alta. Tomando en consideración los datos correspondientes de los años 2014, 2015 y 2016 se puede notar que las atenciones han disminuido, de las cuales la mayoría corresponden a pacientes afiliados a seguros médicos privados y las atenciones a pacientes particulares son muy bajas, sin embargo el desarrollo del presente proyecto es con la finalidad de proponer el mejoramiento en su rentabilidad, por lo que se va a realizar un análisis general de la situación actual para determinar los problemas más relevantes que están afectando a su desarrollo.

Es necesario proponer estrategias que den a conocer los servicios de calidad que presta el Centro de Enfermedades Digestivas Dr. Luis Frugone Morla, además tener el control de los procesos internos para la prestación de un buen servicio, es por ello la necesidad de ocupar la capacidad instalada del centro para ofrecer mayor atención y generar mayor rentabilidad por los servicios a pacientes afiliados y especialmente a los pacientes particulares.

1.5 OBJETIVO GENERAL

Elaborar un plan estratégico para el Centro de Enfermedades Digestivas Dr. Luis Frugone Morla, con la finalidad de proponer estrategias que permitan incrementar la rentabilidad.

1.6 OBJETIVOS ESPECÍFICOS

1. Realizar un diagnóstico de la situación actual en la que se desempeña el Centro de Enfermedades Digestivas Dr. Luis Frugone Morla.
2. Determinar estrategias comerciales, con el fin de dar a conocer los servicios que presta esta unidad de negocio y poder incrementar la rentabilidad.
3. Analizar la disponibilidad de los recursos con los que se cuenta en el Centro de Enfermedades Digestivas Dr. Luis Frugone Morla.

1.7 DELIMITACIÓN DE LA INVESTIGACIÓN

Campo: Planificación estratégica.

Área: Administrativa

Aspecto: Plan estratégico empresarial.

Tema: “Plan estratégico para incrementar la rentabilidad en centro de Enfermedades Digestiva Dr. Luis Frugone Morla”.

Delimitación espacial: Hospital Clínica Kennedy, ciudad de Guayaquil.

Delimitación temporal: año 2016

Gráfico 2 Ubicación geográfica

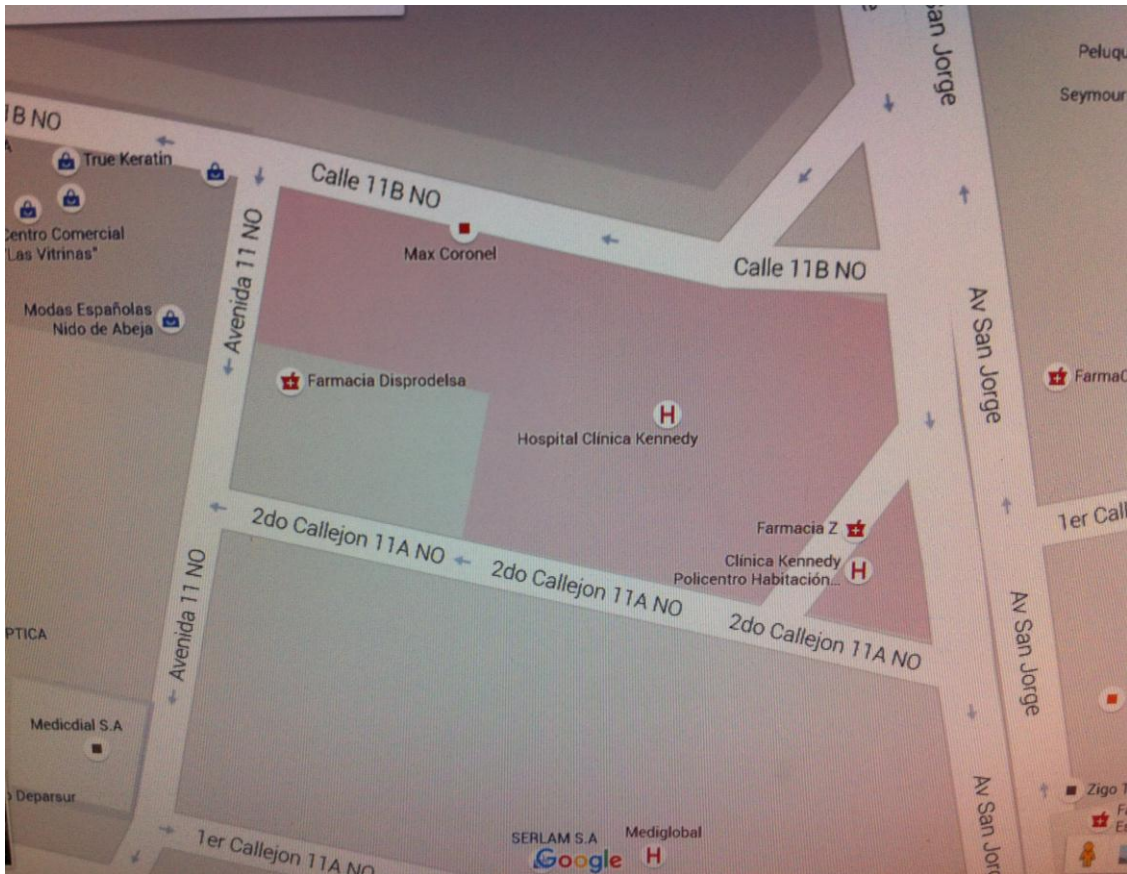

*Fuente: Google Maps, 2016
Elaborado por: Katherine Sornoza*

1.8 HIPÓTESIS

Con la elaboración de un plan estratégico se sugerirán estrategias que contribuyan a incrementar la rentabilidad, así mismo que garantice una mejor atención al paciente y un servicio de calidad.

1.9 VARIABLES DE LA INVESTIGACIÓN

1.9.1 OPERACIONALIZACIÓN DE LAS VARIABLES

Variable Independiente: Plan estratégico.

Tabla 1 Operacionalización de la variable independiente

CONCEPTUALIZACIÓN	CATEGORÍAS	INDICADORES	ITEM'S	TÉCNICA E INSTRUMENTO
Conjunto de acciones que permite desarrollar y mantener una dirección estratégica para producir un desarrollo y la satisfacción del cliente y está dada por la misión, visión, análisis situacional, para de esta manera lograr los objetivos planteados.	Plan estratégico Dirección estratégica	Análisis de la situación actual Elaboración de estrategias Análisis FODA	¿Se considera importante la aplicación de un plan estratégico en el Centro de Enfermedades Digestivas Dr. Luis Frugone Morla? ¿En base a qué factores se debe desarrollar un plan estratégico?	Técnicas: • Observación • Entrevista Dr. Luis Frugone Morla Instrumento: • Cuestionario

Elaborado por: Katherine Sornoza

Variable Dependiente: Rentabilidad.

Tabla 2 Operacionalización de la variable dependiente

CONCEPTUALIZACIÓN	CATEGORÍAS	INDICADORES	ITEM'S	TÉCNICA E INSTRUMENTO
Elemento medible y cuantificable que permite evaluar la gestión económica-financiera de una empresa y la relación entre la utilidad o ganancia obtenida.	Rentabilidad	Nivel de rentabilidad semestral	¿Con la aplicación de estrategias comerciales ayudará a mejorar la rentabilidad en el Centro de Enfermedades Digestivas Dr. Luis Frugone Morla?	Técnicas: <ul style="list-style-type: none"> • Observación • Encuesta dirigida a pacientes Instrumento: <ul style="list-style-type: none"> • Cuestionario
	Valor agregado	Publicidad	¿Le gustaría que el Centro de Enfermedades Digestivas otorgara mayor publicidad?	

Elaborado por: Katherine Sornoza

CAPÍTULO II: MARCO TEÓRICO

2.1 ANTECEDENTE DE LA INVESTIGACIÓN

2.1.1 RESEÑA HISTÓRICA

Los centros médicos tienen como finalidad atender las necesidades de la población en materia de salud, por lo que se generan servicios como: mejora de la salud, pruebas diagnósticas, terapias quirúrgicas y no quirúrgicas. Los centros disponen de recursos: personal y equipos cuya función técnica debe ser eficiente para lograr el resultado final que es la satisfacción de los pacientes y el incremento del bienestar.

Dr. Luis Frugone Morla, nació en la ciudad de Guayaquil el 23 de abril de 1948, estudió la secundaria en el Colegio Nacional Vicente Rocafuerte, fue ahí donde le nació la idea de ser médico, desde ese entonces tuvo la vocación natural de dedicarse a atender la salud del ser humano, por lo que decidió estudiar la carrera de medicina alcanzando el título de Doctor en Medicina y Cirugía en la Facultad de Medicina de la Universidad Estatal de Guayaquil, luego de esto viajó a París-Francia donde se especializó en Gastroenterología y Endoscopia Digestiva en la Universidad de París VII-Hospital Lariboisere en el año 1980.

Méritos y reconocimientos:

- Diploma de Especialista en Gastroenterología y Endoscopia Digestiva del Colegio de Médicos del Guayas.
- Jefe de Cátedra de Gastroenterología en la Facultad de Medicina de la Universidad de Guayaquil.
- Presidente fundador de la Sociedad Ecuatoriana de Endoscopia Digestiva (SOCENDI).
- Condecoración al Mérito Científico “Dr. Roberto Gilbert Elizalde” por parte del Colegio de Médicos del Guayas.
- Diploma del Municipio de Guayaquil en reconocimiento por la ejemplar trayectoria médica.

Una de las características de este profesional ha sido siempre la de investigar y luego aplicar las técnicas y los conocimientos adquiridos en el diagnóstico y tratamiento de las enfermedades del tracto digestivo. Por más de 30 años fue profesor de

Gastroenterología en la Facultad de Medicina de la Universidad de Guayaquil, así mismo ha dictado varias conferencias, ha dirigido tesis doctorales y ha organizado cursos de Postgrado durante sus largos años de docencia.

A pesar de tener una extensa trayectoria profesional, le ha tocado atravesar momentos difíciles, momentos que sin duda están marcados por aquellos pacientes con casos graves y complicados que le ha tocado atender en algún momento.

El Centro de Enfermedades Digestivas Dr. Luis Frugone Morla, nace en el mes de Octubre del año 1995, para contribuir en la recuperación de la salud de los pacientes a través de la práctica profesional. El Dr. Luis Frugone Morla es un profesional especializado en Gastroenterología con 35 años de experiencia y siempre realiza la recomendación a los pacientes: “La prevención de enfermedades futuras”. La intención de un gastroenterólogo es siempre la de resolver a tiempo los problemas de salud de los pacientes y reducir al máximo los índices de mortalidad por enfermedades que puedan generarse en todo el tracto digestivo tanto superior como inferior.

Misión

“Ofrecer a los pacientes la mejor calidad y cartera de servicios con una excelencia operativa, a la vez que los empleados se identifiquen con la organización a través de su compromiso, voluntad de carácter y competencia”.

Visión

“Asegurar un crecimiento sostenido y rentable que optime la creación de valor del capital”.

Objetivos

- Promover y apoyar mediante trabajo en equipo con excelencia, calidad y calidez en cada servicio a realizarse.
- Fomentar los estilos de vida de cada paciente para así mejorar el problema existente.

Humanismo

La condición del ser médico, lo obliga a ser prudente, apasionado en la lucha para recuperar la salud de los enfermos y siempre con la ayuda de Dios lograr el objetivo de sanar al prójimo.

Estructura Organizacional del Centro de Enfermedades Digestivas Dr. Luis Frugone Morla

Gráfico 3 Organigrama

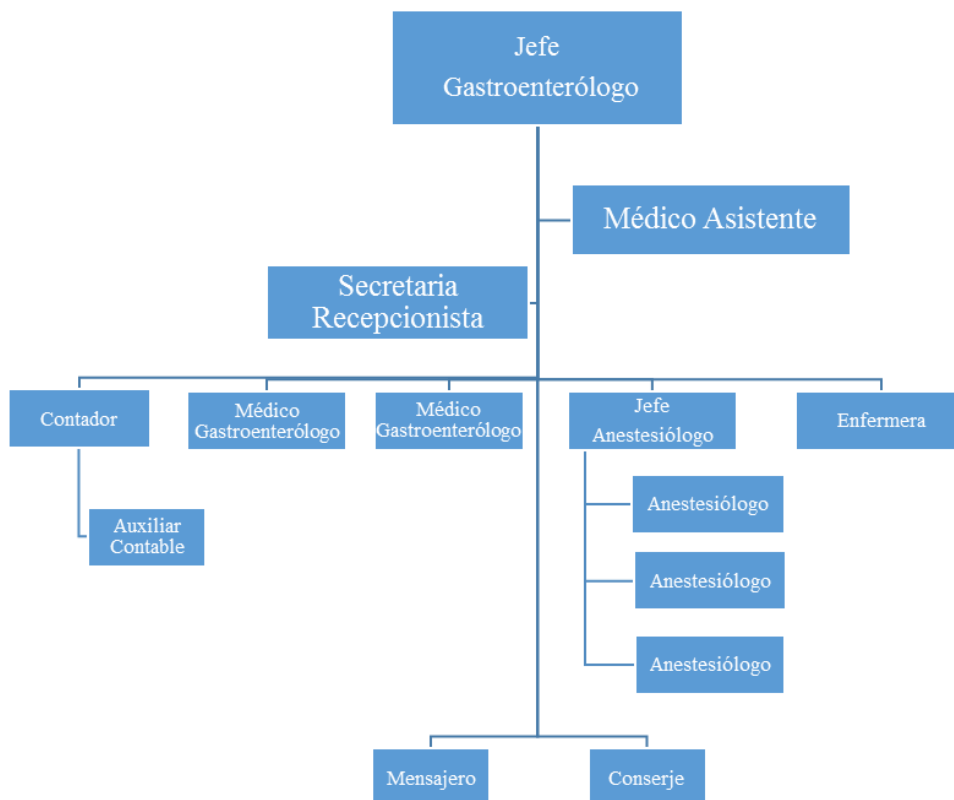

Fuente: Centro de Enfermedades Digestivas Dr. Luis Frugone Morla
Elaborado por: Katherine Sornoza

2.2 BASES TEÓRICAS

2.2.1 DEFINICIÓN DE PLANEACIÓN

La planeación es la etapa que forma parte del proceso administrativo mediante la cual se establecen directrices, se definen estrategias y se seleccionan alternativas y curso de acción, en función de objetivos y metas generales económicas, sociales y políticas; tomando en consideración la disponibilidad de recursos reales y potenciales que permitan establecer un marco de referencia necesario para concretar programas y acciones específicas en tiempo y espacio, logrando una predicción lo más probable del futuro para generar que puedan garantizar el éxito (Rojas & Medina, 2011, pág. 14).

Por medio de la planeación se podrán definir las estrategias para poder alcanzar el objetivo establecido que es el de incrementar la rentabilidad en el Centro de Enfermedades Digestivas Dr. Luis Frugone Morla de la mejor manera posible, escogiendo el medio más apropiado para el logro del mismo, realizando un análisis general de la situación actual, factores internos y externos que puedan influir en su desarrollo.

2.2.1.1 IMPORTANCIA DE LA PLANEACIÓN

De no existir la planeación, resultaría difícil la supervivencia de las empresas; si no se cuenta con una guía clara (plan) que conduzca con mayor seguridad y eficiencia hacia el futuro que se desea, es más difícil y riesgoso lograr lo que se pretende, y con mayor probabilidad estará presente el fracaso (Lerma & Bárcena, 2012, pág. 4).

La planeación es muy importante para el funcionamiento de cualquier tipo de organización y para el desenvolvimiento de la misma, planeando se puede saber la situación actual, donde se quiere llegar y los objetivos que se desea alcanzar y cuáles son los riesgos y oportunidades que se puedan presentar. Todo esto con el fin de diseñar las estrategias adecuadas que permitan seguir brindando un servicio de calidad y generar mayor rentabilidad con el adecuado uso de los recursos humanos, financieros, materiales y tecnológicos con los que se cuenta en el Centro de Enfermedades Digestivas Dr. Luis Frugone Morla, estos recursos son;

- Humanos: Personal médico y administrativo ya que de ellos depende el manejo y funcionamiento de los demás recursos.

- Financieros: Recursos propios de carácter económico que se cuenta para el desarrollo de las actividades, el adecuado manejo de los mismos dependerá el éxito del negocio.

- Materiales: Son los bienes tangibles de propiedad del Centro de Enfermedades Digestivas Dr. Luis Frugone Morla, como las instalaciones del Centro, equipos médicos, accesorios médicos que son recursos materiales que permiten ofrecer el servicio de salud.

- Tecnológicos: Herramientas o instrumentos que sirven en coordinación con otros recursos para cumplir con su propósito, como la adquisición de tecnologías avanzadas, computadoras modernas con acceso a internet, líneas telefónicas, sistema operativos. Estos recursos ayudan a desarrollar las operaciones cotidianas en el Centro de Enfermedades Digestivas Dr. Luis Frugone Morla.

2.2.1.2 CARACTERÍSTICA DE LA PLANEACIÓN

Existen ciertas características que pueden percibirse en toda planeación:

- La originalidad organizacional en su diseño.
- Ser un proceso claro y simple.
- Referirse al futuro.
- Señalar acciones.
- Involucrar la necesidad de cambiar la situación actual por otra supuestamente mejor.
- Tener expectativas realistas, se considera como un instrumento y no una panacea (Rojas & Medina, 2011, pág. 15).

La planeación es un instrumento que nos va a servir de guía para alcanzar el objetivo propuesto en la investigación, las acciones que se deberían seguir y a utilizar los recursos de una manera adecuada para poder tomar decisiones antes diferentes cambios que se puedan dar en el futuro.

2.2.2 FUNDAMENTOS DE LA ESTRATEGIA

De acuerdo a Valero (2011):

La palabra “estrategia” proviene del griego stratego, que significa “el general”, persona que se encargaba de dirigir al ejército en la batalla, desarrollar el plan a seguir, fijar los objetivos, planear los suministros, dirigir las construcciones necesarias para movilizar las fuerzas, gestionar los recursos existentes y motivar a los soldados para luchar con fuerza y la esperanza de regresar a sus hogares sanos y salvos. Esta palabra fue ampliamente difundida en todos los medios de comunicación a partir de la Segunda Guerra Mundial, y los gurús del management se apoderaron de ella para emplearla en el mundo de los negocios (pág. 16).

En el campo militar la estrategia se entiende como el arte de dirigir las operaciones militares en un enfrentamiento hasta llegar a conseguir la victoria, la persona encargada de esta operación militar es la que se encarga de la estrategia, del planteamiento y de la dirección de la batalla que tendrá como finalidad derrotar al enemigo.

En el ámbito empresarial, lo que las empresas desarrollan es el plan estratégico para cumplir de manera efectiva con el cumplimiento de sus metas y fines, la cual se compone de una serie de acciones planificadas que ayudan a tomar decisiones y conseguir los mejores resultados posibles.

2.2.2.1 DEFINICIÓN DE ESTRATEGIA

Se presentan algunas definiciones de estrategia obtenida de diversos expertos en estrategia:

- Estrategia es la determinación de las metas y objetivos de largo plazo de la empresa, y la adopción de caminos de acción y de asignación de recursos para alcanzar dichas metas (Chandler, 1962).

Las estrategias nos ayudan a elegir las acciones necesarias para alcanzar las metas y objetivos de la empresa y tener bien definida las prioridades en la asignación de recursos.

- Estrategia es el conjunto de metas y las políticas principales para alcanzar dichas metas, establecidas de manera que definan en qué negocios está o debiese

estar la empresa, el tipo de organización que es o que debiese ser, y la naturaleza de la contribución económica y no económica que busca realizar a sus accionistas, empleados, clientes y a la comunidad (Andrews, 1971).

La elaboración de la estrategia depende del objetivo a alcanzar, los recursos con lo que se cuentan y cumplir las expectativas de todas las personas involucradas en la organización.

- Estrategia es construir una posición única y valiosa en el mercado, sobre la base de un conjunto de actividades específicas y únicas que posee una empresa (Porter, 1996) (Gallardo, 2012, pág. 5).

La estrategia va a permitir obtener ventaja competitiva, situándola en una posición favorable en el lugar donde se encuentre.

En términos generales, la estrategia es un conjunto de acciones que tiene como objetivo lograr el fin propuesto, lo importante de la estrategia es que estén bien definidos los objetivos a los cuales se quiere llegar, además contar con el conocimiento y los deseos de llevar el proyecto hacia adelante y con qué recursos se cuenta para lograr lo que se ha planteado, porque si se tiene una buena estrategia pero no se tienen los recursos adecuados, de nada sirve llevar a cabo dichas estrategias. Así mismo todos los miembros de la organización deben estar involucrados con las estrategias planteadas y dar lo mejor de cada uno de ellos para lograr el fin propuesto.

2.2.2.2 IMPORTANCIA DE LA ESTRATEGIA

La estrategia es de gran importancia para cualquier empresa sea pequeña o grande, porque toda organización necesita un plan de trabajo para lograr los objetivos deseados, una de las formas para lograr dichos objetivos es a través de las estrategias que son herramientas que utilizan los directivos para el desarrollo de su organización.

En el Centro de Enfermedades Digestivas Dr. Luis Frugone Morla es de suma importancia definir las estrategias de una manera coherente y alcanzable para lograr el objetivo de incrementar la rentabilidad eligiendo las estrategias más adecuadas que puedan dirigirnos hacia un futuro con éxito y ajustarnos a los posibles cambios que se nos presenten en el camino.

2.2.2.3 CARACTERÍSTICAS DE LA ESTRATEGIA

- **Sustentabilidad.** Una estrategia tiene poder por su duración. Sus efectos deben mantenerse durante un horizonte temporal largo.
- **Mejorar el rendimiento.** La estrategia crea un valor significativo por encima de lo que ya existía antes de. Una estrategia entrega influencia sobre la incertidumbre y la resistencia. Una estrategia de manera importante realiza mejoras en los rendimientos de los indicadores de éxito. Por lo que una sólida estrategia tiene mayores probabilidades de impacto sobre indicadores de calidad y satisfacción.
- **Calidad.** Algunas estrategias son mejores que otras, y la planificación de éstas no siempre asegura el éxito.
- **Dirección.** Hay una linealidad para la estrategia, una dirección, un camino. Estos están en función de la incertidumbre, la resistencia, y oportunidades encontradas, Cuando se trata de estrategia, constantemente se camina en la cuerda floja.
- **Focus.** Centrar la estrategia. De todas las cosas que podrían hacerse, algunas son más importantes y deben llevarse a cabo incluso a costa de comprometer otras, menos importantes.
- **Conexión.** A menudo, es difícil de discernir claramente cuando una estrategia termina y cuando empieza otra. Un conjunto de estrategias es saludable cuando muestran un alto nivel de interdependencia y sinergia.
- **Importancia.** La estrategia trata de la importante resistencia y la incertidumbre con el fin de lograr un importante plan. La importancia, es subjetiva, debido que lo que es importante en una situación puede no ser importante en otra (Rojas & Medina, 2011, págs. 38,39).

2.2.2.4 METAS ESTRATÉGICAS

De acuerdo a Martínez & Milla (2005):

Las metas y los objetivos deben estar claramente definidas en las organizaciones para dirigir los esfuerzos de las personas hacia fines comunes. Las metas y los objetivos también facilitan medios para asignar recursos de forma eficaz. La visión, misión y objetivos estratégicos de una organización forman un orden de metas que se alinean desde amplias declaraciones de intenciones y fundamentos

para la ventaja competitiva hasta específicos y mensurables objetivos estratégicos (pág. 20).

Las metas son fundamentales para el éxito de cualquier organización, una vez realizado el análisis de la situación actual del Centro de Enfermedades Digestivas Dr. Luis Frugone Morla y al objetivo al cual se dirige, esto ayudará a identificar las metas estratégicas que proporcionarán el sentido de dirección para obtener el incremento de la rentabilidad.

Las metas deben ser específicas, medibles y con fechas para poder alcanzarlas, estas deben proporcionar un sentido de dirección, sin las metas las organizaciones no podrán reaccionar ante los cambios del entorno, al establecer metas éstas refuerzan la motivación para sobrellevar los obstáculos que se presente. Para el éxito de la organización las metas son esenciales y ayudan a tomar acciones correctivas si se está desviando del objetivo señalado, mediante la modificación del plan.

2.2.2.5 CARACTERÍSTICAS DE LAS METAS ESTRATÉGICAS

- **Contemplar fines y medios:** Fijar cada objetivo que se desea alcanzar es un fin, cuando se alcanza ese fin éste se convierte en un medio para alcanzar otro fin de orden superior.
- **Ser cuantitativas y medibles:** Las metas estratégicas puedan ser medidas a través de números y de fácil control para poder valorar su eficacia.
- **Ser concretas, realistas y congruentes:** Para poder lograr el cambio las metas deben ser específicas y estar basadas en que se puedan lograr y que esté dentro de nuestras capacidades.
- **Tener un tiempo definido para su logro:** Para las metas planteadas estas pueden ser a corto, mediano y largo plazo, según la amplitud de la organización ya que esto implicaría la cantidad de planes que se deban ejecutar.
- **Estar por escrito:** Las estrategias se deben llevar por escrito, una vez que estén identificadas por todos los participantes éstas se deben clasificar por el orden a realizarse.

- **Las metas individuales deben estar relacionadas con las del grupo:** Las metas deben ser comunicadas a todos los miembros y bien definidas para que esté claro hacia donde se encaminan dichas metas.

La importancia de establecer metas, es para poder definir la dirección que se quiere seguir, analizar el camino si es correcto o lo que hay que corregir, por lo que las metas deben ser concretas, controlables y deben fijarse en un plazo para el cumplimiento del objetivo.

2.2.3 DEFINICIÓN DE PLAN ESTRATÉGICO

De acuerdo a Lerma & Bárcena (2012):

El plan estratégico es el documento guía que tiene relación con la razón de ser de la organización, le muestra el camino a seguir para que en forma integral y coordinada logre lo que desea ser y hacer a largo plazo, de 3 a 5 años; dicho plan es desarrollado desde el más alto nivel jerárquico. Hacer un plan estratégico, es como usar unos lentes especiales para agudizar nuestra vista. Al usarlos, se consigue enfocar cosas mucho más lejanas de lo que se está acostumbrado a ver. Así, se percibe toda una dimensión visual que antes era completamente desconocida y ajena a nosotros. Este nuevo y ampliado panorama puede ayudar a tomar decisiones mucho más convenientes, o en el caso de la empresa, decisiones más rentables (pág. 30).

El plan estratégico es un documento en el que se intenta plasmar cuál o cuáles serán las estrategias junto con las directrices del camino a seguir y facilitar el logro de los objetivos que una organización se propone alcanzar en un periodo determinado, teniendo en cuenta los continuos cambios del entorno, de forma que se definan los recursos necesarios para adaptarse y adquirir mayores ventajas competitivas.

Por medio del plan estratégico se podrán determinar las estrategias precisas y los medios que se pueden emplear para alcanzar el objetivo establecido en un periodo determinado aprovechando de forma racional los recursos humanos, financieros, materiales y tecnológicos con los que se cuenta en el Centro de Enfermedades Digestivas Dr. Luis Frugone Morla.

2.2.3.1 IMPORTANCIA DEL PLAN ESTRATÉGICO

Es importante porque ayudará a lograr una aplicación más efectiva de recursos humanos, financieros, materiales y tecnológicos, poder identificar las oportunidades más prometedoras para la organización y mantener una posición adecuada en mercados específicos.

Para lograr el éxito en una organización es necesario que se establezcan las rutas o curso de acción para alcanzar los resultados que se desean, una de las causas que provoca a veces el fracaso empresarial es debido a que no se tiene bien fundamentado un plan estratégico, cuando se conoce bien el negocio y hacia donde se quiere llegar, será un poco más sencillo realizar el plan estratégico.

Mediante el Plan estratégico, se analizará la situación actual del Centro de Enfermedades Digestivas Dr. Luis Frugone Morla, tener una perspectiva clara por futuros cambios que podría estar inmersa y estar preparados para ellos. Con el Plan estratégico se podrá establecer estrategias factibles de lograr y en qué áreas competir dependiendo de las oportunidades y amenazas que ofrece el entorno.

2.2.3.2 CARACTERÍSTICAS DEL PLAN ESTRATÉGICO

De acuerdo a Lerma & Bárcena (2012):

Las características que deberá tener un plan estratégico para que sea operable y constituya una herramienta realmente útil para lograr con eficiencia lo que se pretende:

- **Es cuantitativo.** Porque establece cifras numéricas, las cuales dotan de consistencia a los objetivos.
- **Es temporal y actualizable.** Ya que su vigencia explícita culmina cuando se alcanza el objetivo u objetivos principales.
- **Es flexible.** Por ser modificable ante cambios ambientales o ante la consecución de algunas metas que puedan llevar a la decisión de cambiar una parte o toda la estructura del plan.
- **Está orientado a futuro.** Otra de sus características es que orienta acciones y decisiones presentes en función de uno o varios objetivos que existen dentro de las posibilidades de la empresa.

- **Es normativo.** Puesto que describe políticas, programas y directrices específicas en la actuación de la empresa.
- **Es integrador.** Tanto la obtención de información como la redacción, así como su implementación, componen a todas las partes de la empresa.
- **Es creíble.** Necesita plantear metas que sean asequibles, lógicas y viables y no hablar de utopías o fines que parezcan irrealizables.
- **Es sencillo.** Para que pueda ser entendido y seguido por todos, el plan estratégico debe ser lo más práctico posible.
- **Es evaluativo.** Da pie a la retroalimentación (págs. 32,33).

2.2.3.3 OBJETIVOS DEL PLAN ESTRATÉGICO

Se pretende buscar estrategias competitivas y por medio de éstas se puedan tomar decisiones para lograr el éxito en la organización, por lo que el plan estratégico permite a la alta dirección asumir riesgos, seleccionar acciones que puedan ayudar a enfrentar los cambios que se puedan presentar.

El objetivo del plan estratégico está enfocado en saber la situación actual del Centro de Enfermedades Digestivas Dr. Luis Frugone Morla y qué dirección hay que tomar para alcanzar el objetivo de incrementar la rentabilidad y lograr los resultados deseados mediante las acciones necesarias y en el tiempo determinado, haciendo uso de los recursos esto ayudará a tomar las decisiones más convenientes, en este caso las decisiones más rentables. Sin los planes las organizaciones no sabrían cómo organizar a las personas ni los recursos y se tienen muy pocas probabilidades de lograr sus objetivos.

2.2.3.4 ¿POR QUÉ DESARROLLAR UN PLAN ESTRATÉGICO?

Porque permite analizar la viabilidad técnica, económica y financiera del proyecto empresarial, esto puede variar en función de diversos aspectos: del tipo de empresa, de la situación económico-financiera de la misma, la madurez del negocio, además el plan estratégico ayudará a definir los objetivos y saber cuáles serán las mejores acciones que se pueden llevar a cabo para alcanzar dichos objetivos, conocer mejor la realidad de la organización, visualizar nuevas oportunidades en el futuro,

plantear estrategias, mejorar el manejo de los recursos y llevar un adecuado control de las actividades que se desarrollan en la organización.

Además el plan estratégico es una herramienta que va a servir de apoyo para la toma de decisiones en el Centro de Enfermedades Digestivas Dr. Luis Frugone Morla, en torno a que se debe hacer, el camino que se debe seguir y poder adaptarse a los cambios que se puedan dar el futuro y lograr una mayor rentabilidad.

2.2.3.5 VENTAJAS DE UN PLAN ESTRATÉGICO

De acuerdo a Martínez & Milla (2012):

El Plan Estratégico realizado de una forma sistemática, proporciona ventajas notables para cualquier organización empresarial.

- Obliga a la dirección de la empresa a pensar, de forma sistemática, en el futuro.
- Identifica los cambios y desarrollos que se pueden esperar.
- Aumenta la predisposición y preparación de la empresa para el cambio.
- Mejora la coordinación de actividades.
- Minimiza las respuestas no racionales a los eventos inesperados (anticipación).
- Reduce los conflictos sobre el destino y los objetivos de la empresa.
- Mejora la comunicación.
- Los recursos disponibles se pueden ajustar mejor a las oportunidades.
- El plan proporciona un marco general útil para la revisión continuada de las actividades.
- Un enfoque sistemático de la formación de estrategias conduce a niveles más altos de rentabilidad sobre la inversión (pág. 10).

2.2.3.6 FASES DE ELABORACIÓN DE UN PLAN ESTRATÉGICO

- **Análisis estratégico.** Consiste en reunir la información, analizar los datos más relativos de los factores externos e internos que afecten a la organización, esto debe ser realizado con el fin de formular eficazmente las estrategias.

- **La Formulación estratégica.** Es el desarrollo de diferentes alternativas o planes más adecuados a seguir en una organización durante un periodo de tiempo y determinar cómo alcanzarlos a partir de la situación actual de la organización.
- **Elección de Estrategias.** Todas las estrategias deben analizarse detenidamente antes de hacer una elección, estas deben considerarse de acuerdo a los riesgos implicados.

2.2.3.7 *ELEMENTOS DETERMINANTES PARA PLANTEAR ESTRATEGIAS*

De acuerdo a Torres (2014):

No existe una manera única y efectiva que lleve a definir cuáles son los factores que determinan la formulación de estrategias, puesto que existen muchas consideraciones sobre las circunstancias que forman parte de su creación. Las relaciones y la interacción que se dan entre los factores, así como la influencia entre unos sobre otros son sumamente cambiantes, de tal suerte que resulta difícil imitar con éxito las estrategias de los rivales, porque su aplicación resulta de las circunstancias (pág. 182).

Los elementos que ayudan en gran medida al plan estratégico y poder determinar lo que serán las estrategias, está en realizar el análisis interno y externo más importante de la organización, es decir condiciones ajenas a la organización a las que ésta debe responder. Para conocer estas circunstancias se llevará a cabo un análisis del entorno y reconocer las debilidades y fortalezas del Centro de Enfermedades Digestivas Dr. Luis Frugone Morla.

2.2.4 **FODA**

Una de las creencias más extendidas en el ámbito empresarial es que la matriz FODA (acrónimo de las palabras Fortalezas, Oportunidades, Debilidades y Amenazas) se realiza a partir de una lluvia de ideas, sin embargo esto no es así. La matriz FODA es el resultado de una síntesis de los análisis de entorno interno y externo de la organización, Esta síntesis representa un esfuerzo para examinar la interacción entre las características particulares del negocio y el entorno en el cual éste se desenvuelve.

La matriz FODA (DAFO, o SWOT por sus siglas en inglés) es una herramienta de fácil uso para obtener una visión general de la situación estratégica de una compañía. Tiene múltiples aplicaciones y puede ser usada por todos los niveles de la corporación y en diferentes unidades de análisis, tales como producto, mercado, relación producto-mercado, líneas de productos, corporación, división, unidad estratégica de negocios, etcétera (Gallardo, 2012, pág. 135).

2.2.4.1 CLASIFICACIÓN DE LOS FACTORES DEL FODA

Lo primero es separar del análisis del entorno los factores del FODA. Del análisis del entorno interno se derivarán las fortalezas y debilidades, y del análisis del entorno externo se obtendrán las oportunidades y amenazas. Se deben revisar los enunciados obtenidos del análisis de entorno y discernir en donde se deben clasificar. Recordemos que el resultado del análisis del entorno es un conjunto de enunciados que expresan hechos, situaciones o problemáticas (Gallardo, 2012, pág. 136).

2.2.5 DEFINICIÓN DE MARKETING

De acuerdo a Vallet, Vallet, & Vallet (2015):

Marketing es una orientación (filosofía o sistema de pensamiento) de la dirección de la empresa que sostiene que la clave para alcanzar las metas (objetivos) de la organización reside en averiguar las necesidades y deseos del mercado objetivo (dimensión análisis) y en adaptarse para diseñar la oferta (dimensión acción) deseada por el mercado, mejor y más eficiente que la competencia (pág. 18).

El marketing es un conjunto de actividades que tiene como finalidad cumplir las metas de la organización, lo que incluye en identificar las necesidades y deseos que existen en el mercado y satisfacer de la mejor manera con un producto o servicio a cambio de un beneficio, por lo que el marketing se convierte en una herramienta necesaria para conseguir el éxito en los mercados.

2.2.5.1 *PLAN DE MARKETING*

De acuerdo a Vallet, Vallet, & Vallet (2015):

El plan de marketing es un documento en el que se incluye la información principal de la fase del análisis (análisis de situación, diagnóstico, objetivos y estrategias), así como los programas necesarios para concretar las estrategias elegidas, es decir, las 4 Pes: se precisan las características del producto o servicio ofertado, se seleccionan los intermediarios a través de los cuales se ha de llegar al mercado, se fija un precio adecuado y se especifican los medios de comunicación de los que se va a servir la empresa para darlo a conocer y para poner de manifiesto sus cualidades distintivas. También se establece el quién, el cuándo y el cómo, es decir, quién será el responsable de cada acción, con qué medios humanos, materiales y económicos contará y cuál será el cronograma a seguir (pág. 26).

El plan de marketing es un documento donde se especifican las acciones necesarias para alcanzar los objetivos empresariales, este plan de acción lo elabora las empresas para comercializar un bien o servicio y que están orientadas al mercado para ser más competitivas y sobrevivir en el tiempo.

2.2.5.2 *DESARROLLO DE ACCIONES ESTRATÉGICAS*

Para alcanzar los objetivos propuestos en la empresa se deben formular estrategias o acciones para desarrollar ventajas competitivas en productos, mercados, recursos y que aseguren la consecución de dichos objetivos.

2.2.5.2.1 *EL MARKETING-MIX*

Marketing-mix es la combinación de elementos del marketing que la empresa elige como la más adecuada para alcanzar sus objetivos comerciales, dichos instrumentos constituyen la base del plan de marketing y son: Product (Producto), Price (Precio), Placement (Distribución), Promotion (Comunicación).

- **El producto:** Bien, servicio o idea que se ofrece en el mercado, que tiene como fin satisfacer las necesidades del consumidor, teniendo en consideración lo siguiente:

Diferenciación: Determinar las características que lo distinguen de otros productos o servicios que en cierto modo lo hacen único y diferente a los demás, esto constituirá una ventaja competitiva para la empresa.

Marcas: Para poder identificar y diferenciarlos de los competidores, pueden considerarse instrumentos importantes para crear una imagen positiva del producto o servicio de la empresa.

Cartera de productos: Gama de productos o servicios que ofrece la empresa.

Planificación de nuevos productos o servicios: Actualizar de forma sistemática los productos o servicios que ofrece la empresa para poderse adaptar a los cambios del entorno, que sean capaz de satisfacer nuevas necesidades, manteniendo la ventaja competitiva y sobrevivir a los cambios que se presenten.

- **El precio:** Valor monetario que se asigna al producto o servicio al momento de ofrecerlo o venderlo a los consumidores, las diferentes formas de asignar el precio depende de la competencia, según la disposición a pagar el cliente, mantener el punto de equilibrio de cuanto es el margen que se gana o se pierde.

- **Distribución:** Se hace referencia al lugar o punto de venta donde es ofrecido el producto o servicio, poniéndolos a disposición del mercado de manera que facilite y estimule su adquisición por los consumidores.

- **La comunicación:** Tiene como finalidad dar a conocer, informar, recordar la existencia del producto o servicio a los consumidores y de esta manera poder motivar o estimular la compra, consumo o utilizar del mismo.

Publicidad: Es una forma de comunicación efectuada a través de diferentes medios de comunicación pagados por una compañía, para informar o dar a conocer a los consumidores sobre un producto o servicio y de esta forma estimular la adquisición de los mismos. Cuando una compañía decide invertir en

publicidad esta debe pasar por un proceso previo de planeación que comprende: el objetivo de la publicidad, el mensaje a transmitir, la disponibilidad del presupuesto y los medios de comunicación a emplear.

Entre los medios que se puede emplear se encuentran: avisos por la radio o televisión, en diarios o revistas, tarjetas de presentación, sitios web.

Promoción: En la promoción se podrían aplicar estrategias como: ofertas en precios, trabajar con cupones o vales de descuentos, brindar descuentos en determinadas fechas, dar pequeños obsequios a los clientes.

2.2.5.2.2 TIPOS DE ESTRATEGIAS

Porter clasifica las estrategias en función de la ventaja competitiva

Una estrategia competitiva tiene por objeto asegurar a la empresa una ventaja competitiva sostenible y duradera, frente a las fuerzas competitivas de un mercado concreto, a partir del análisis externo e interno de la empresa (análisis FODA). De todas las más comunes son las estrategias genéricas: liderazgo en costes, diferenciación y especialización (Gallardo, 2012, pág. 211).

Liderazgo en costes: Es aplicable cuando una organización ofrece el servicio similar cuyos costes son más bajos, de tal manera se podrá ofrecer el servicio a un precio menor y ser más competitivos.

Diferenciación: Consiste en crear diferencias en el servicio que se ofrece, mediante la creación de alguna características que sea percibido como único y valorados por los consumidores, las organizaciones al usar la diferenciación tienen un alto nivel de fidelidad por parte del consumidor.

Especialización: Se basa en un estrecho ámbito competitivo dentro de un sector, diseñando estrategias que ofrezcan un mejor servicio que los competidores, satisfaciendo las necesidades y a un precio más asequible.

Los resultados económicos de una organización también dependen de habilidades específicas para crear valor, en esto consiste la estrategia competitiva en

determinar cómo crear y reforzar la competitividad del negocio con la finalidad de atraer a los consumidores y proporcionar un servicio superior que el de la competencia y al mismo tiempo se obtiene un mayor beneficio.

2.2.6 DEFINICIÓN DE INVESTIGACIÓN DE MERCADO

Se puede definir como la obtención, el registro y el análisis de datos relativos a los entornos, mercados y operaciones de marketing que tiene como objetivo proporcionar información útil para la toma de decisiones relativas a cómo solucionar los problemas identificados y qué oportunidades de mercado aprovechar (Aznar, Gallego, & Medianero, 2015, pág. 14).

Por medio de la investigación de mercado, se realizará la recolección, tabulación y análisis de la información referente a la actividad que realiza en el Centro de Enfermedades Digestivas Dr. Luis Frugone Morla, con el propósito de ayudar a establecer estrategias y tomar decisiones que resuelvan el propósito de la investigación.

2.2.6.1 OBJETIVOS DE LA INVESTIGACIÓN DE MERCADO

Se debe tener una visión clara y precisa para obtener los resultados esperados por la organización.

De acuerdo a Aznar, Gallego, & Medianero (2015):

Los objetivos básicos de la investigación de mercados son:

Objetivo Social: satisfacer las necesidades del consumidor final.

Objetivo Económico: determinar el grado de éxito o fracaso económico que puede tener la empresa dentro del mercado al que se quiere dirigir y que permita diseñar un sistema apropiado para poder acceder a él.

Objetivo Administrativo: ayuda a la empresa en su desarrollo, a través de una adecuada planificación, organización y control de los recursos, para la consecución de un producto adecuado en un momento oportuno para satisfacer al consumidor final (pág. 17).

El objetivo fundamental de la investigación de mercados, va ayudar a proporcionar la información útil para la identificación de la situación actual del Centro

de Enfermedades Digestivas Dr. Luis Frugone Morla y dar solución a los problemas que se presentan, así como para la toma de decisiones adecuadas en el momento oportuno y preciso, también permitirá tener ventajas de lo que está ocurriendo en el entorno, otorgándonos información real, quiénes son los competidores, los servicios y necesidades de los pacientes y poder descubrir pacientes potenciales

2.2.6.2 PROCESO DE LA INVESTIGACIÓN DE MERCADO

Implica el seguimiento de una serie de etapas, se pueden clasificar en seis:

1. Definición del problema

En un proyecto de investigación de mercados el paso más fundamental es la definición del problema, el papel del investigador es ayudar a la administración a identificar el verdadero problema. La investigación sólo puede diseñarse y conducirse de forma adecuada cuando el problema a tratar se ha definido con claridad.

En la formulación del problema las tareas implicadas consisten en **discusiones con quienes toman las decisiones, entrevistas** con los expertos en el ramo quienes ayudan a plantear el problema de la investigación de mercados los cuales se encuentran tanto dentro como fuera de la empresa, **análisis de datos secundarios e investigación cualitativa** que se basa en pequeñas muestras y que tiene el propósito de brindar conocimientos y comprensión del entorno de un problema y puede utilizar técnicas cualitativas como entrevistas grupales, asociación de palabras y entrevistas personales que exploran en detalle los pensamientos del entrevistado. Es necesario analizar ciertos factores esenciales que incluyen la información previa, así como los pronósticos acerca de la industria y de la empresa, los objetivos de la persona que toma las decisiones, el comportamiento del comprador, los recursos y limitaciones de la empresa, el ambiente legal y económico, y las capacidades tecnológicas y de marketing de la empresa (Malhotra, 2016, pág. 54).

2. Desarrollo del enfoque del problema

El proceso de desarrollar un enfoque, no debe perderse de vista la meta: los resultados.

Los componentes del enfoque son el **marco objetivo/teórico** que debe basarse en evidencia objetiva y sustentarse en una teoría, **los modelos analíticos** una

especificación explícita de un conjunto de variables y sus interrelaciones, diseñado para representar algún sistema o proceso real, es su totalidad o parcialmente, **las preguntas de investigación** planteamientos perfeccionados de los componentes específicos del problema, **las hipótesis** una afirmación o proposición aún no comprobada acerca de un factor o fenómeno que es de interés para el investigador y **la especificación de la información requerida** al enfocarse en cada componente del problema, en el marco y los modelos analíticos, en las preguntas de investigación y en las hipótesis, el investigador puede determinar qué información debería obtenerse en el proyecto de investigación de mercados y hacer una lista que especifique toda la información que debe recabarse. Es indispensable que el enfoque desarrollado se base en evidencia objetiva o empírica, y que se fundamente en una teoría. Las variables relevantes y sus interrelaciones pueden resumirse con claridad en un modelo analítico. Las estructuras más comunes de los modelos son verbales, gráficas y matemáticas. Una vez que se cuenta con la definición del problema, las preguntas de investigación y la hipótesis, tienen que especificarse la información que se necesita (Malhotra, 2016, pág. 54).

3. Formulación del diseño de investigación

Es un esquema o programa para llevar a cabo el proyecto de investigación de mercados. Detalla los procedimientos que se necesitan para obtener la información requerida para estructurar y/o resolver los problemas de investigación de mercados. De forma general los diseños de investigación se clasifican en **exploratorios** que tiene como objetivo principal brindar información y comprensión sobre la situación del problema que enfrenta el investigador, o **concluyentes** para ayudar a quien toma las decisiones a determinar, evaluar y elegir el mejor curso de acción en una situación específica (Malhotra, 2016, pág. 69).

4. Trabajo de campo/recopilación de datos

El trabajo de campo implica la selección, capacitación y supervisión de las personas que reúnen los datos. La validación del trabajo de campo y la evaluación de quienes lo realizan también forman parte del proceso, la naturaleza del campo varía según la modalidad de la obtención de datos y el

énfasis relativo en los distintos pasos será diferente para las entrevistas telefónicas, personales, por correo o electrónicas.

Los investigadores tiene dos opciones principales para recabar datos: desarrollar sus propias organizaciones o contratar empresas de trabajo de campo. En la medida de lo posible se debe seleccionar a entrevistadores que se ajusten a las características de los participantes, a la naturaleza del problema y al tipo de técnica de recopilación de datos. Tienen que recibir capacitación en aspectos importantes del trabajo de campo, que incluyen el establecimiento del contacto inicial, el planteamiento de preguntas, el sondeo, el registro de las respuestas y la terminación de la entrevista (Malhotra, 2016, pág. 296).

5. Preparación y análisis de datos

La preparación de los datos comienza con una revisión del plan preliminar del análisis de datos, seguida de una revisión preliminar de todos los cuestionarios para verificar que estén completos, así como la calidad de las entrevistas.

El siguiente paso es la codificación, se asigna un código numérico o alfanumérico para representar una respuesta específica a una pregunta en particular.

El análisis básico de datos brinda conocimientos valiosos y guía el resto del análisis, así como la interpretación de los resultados. Es necesario tener una distribución de frecuencias para cada variable de datos.

La elección de la estrategia para analizar los datos debe basarse en los primeros pasos del proceso de investigación de mercados, las características conocidas de los datos, las propiedades de las técnicas estadísticas, y la experiencia y filosofía del investigador (Malhotra, 2016, pág. 325).

6. Elaboración y presentación del informe

La preparación y presentación de los informes es el último paso en el proyecto de investigación de mercados. Este proceso inicia con la interpretación de los resultados del análisis de datos y da lugar a las conclusiones y recomendaciones. A continuación se redacta un informe formal y se hace una presentación oral. Después de que la administración haya leído el informe, el investigador debe hacer un seguimiento para ayudar a la administración, y hacer una evaluación completa del proyecto de investigación de mercados (Malhotra, 2016, pág. 380).

2.2.7 TOMA DE DECISIONES

De acuerdo a Lazzati (2013):

Todo problema plantea alternativas de cursos de acción, a fin de superar o achicar la brecha, vale decir, lograr el objetivo o, al menos, acercarse a él. Tal planteo dispara la necesidad de tomar una decisión, que consiste en elegir el curso de acción adecuado (o una configuración de varios cursos de acción). Es imposible resolver un problema sin tomar una decisión. Y, viceversa, la razón de tomar una decisión es resolver un problema (pág. 15).

Al tomar decisiones esto puede conducir al cambio, una vez que se ha detectado el problema en el Centro de Enfermedades Digestivas Dr. Luis Frugone Morla, la finalidad de la investigación es de elaborar un plan estratégico y poder definir las estrategias que ayudarán al buen desarrollo del centro, aumentar las atenciones y generar mayor rentabilidad.

Las personas que se encargan de tomar las decisiones, deben tener clara que clase de estrategias van a utilizar y como se las van adecuar para obtener los mejores resultados con los recursos que se cuenta.

2.3 MARCO CONCEPTUAL

Plan estratégico: El plan estratégico es, por lo tanto, un documento cuya elaboración nos obligará a plantearnos dudas acerca de nuestra organización, de nuestra forma de hacer las cosas y a marcarnos una estrategia en función de nuestro posicionamiento actual y deseado (Martínez & Milla, 2012, pág. 9).

El plan estratégico es muy importante en la planeación organizacional, a través del plan se muestra a la empresa el camino a seguir para que de manera coordinada alcancen sus objetivos y de forma racional aprovechar los recursos con los que cuenta la organización disminuyendo los riesgos de la incertidumbre del entorno.

Rentabilidad: La rentabilidad es el resultado del proceso productivo y distributivo, es la utilidad o ganancia del negocio por realizar sus actividades. Mide el éxito de la empresa, así como su eficiencia; es un indicador del rendimiento.

Se afirma que la rentabilidad de una empresa mide el rendimiento del capital en un periodo determinado; es una comparación entre los ingresos generados por la empresa en ese periodo y los recursos utilizados para obtenerlos. De acuerdo con esta comparación, existen empresas rentables y otras que no lo son. Es más, hay empresas muy rentables y otras que apenas si sobreviven con una rentabilidad muy baja (García & Paredes, 2014).

Es la obtención de un beneficio económico, ganancia o utilidad obtenida de una inversión o en la gestión de la empresa y esta puede ser medida en porcentaje o en valores.

Excelencia operacional: Se busca conseguir la mejor forma de ejecutar en cuanto a tiempo o costos las diferentes estrategias que se plantean las organizaciones, si se ofrece el mismo producto o servicios las organizaciones operativamente excelentes ofrecen una combinación de calidad, precio y facilidades de adquirir el producto o servicio de manera que ninguna otra compañía pueda ofrecer.

Metas: Una meta es útil para orientar acciones de corto plazo, las cuales representan retos más inmediatos que los objetivos, mientras más metas se cumplan, más cerca se estará de cumplir uno o varios objetivos, las metas son fines alcanzables en el corto plazo están en constantes cambio y se organizan de manera jerárquica (la intención es cumplirlas de manera sistematizada) (Lerma & Bárcena, 2012, pág. 50).

Compromiso que la organización intenta cumplir en un tiempo determinado y alcanzarlo en el período de planeación, estas deben medibles y alcanzables para lograr el objetivo deseado.

Misión: Se puede definir como la razón de ser de la empresa u organización, que enuncia a qué cliente sirve, qué necesidades satisface y qué tipos de productos o servicios ofrece, estableciendo en general los límites o alcance de sus actividades; es un propósito que crea compromisos e induce comportamientos. Por lo tanto, la misión es aquello que todos los que integran la empresa u organización están obligados a realizar en el presente y futuro para hacer realidad de visión del empresario o de los ejecutivos (Gallardo, 2012, pág. 62).

Motivo o razón de ser por parte de una organización, empresa o institución, la misión depende de la actividad que se realice, el entorno que se encuentre y los recursos que se disponen.

Visión: Toda estrategia parte de una visión, es decir, de un anhelo, de una concepción imaginaria de una empresa que puede ser susceptible de realizarse en el futuro. En la capacidad de plantear un futuro posible, basado en los motivos por los cuales se desea dicho futuro. Una vez establecido, la visión se convierte en el objetivo máximo que toda organización debe alcanzar, en la guía sobre la cual todas las decisiones estratégicas serán validadas. Toda inversión, desarrollo o proyecto deberá estar orientado a la consecución de la visión, lo que permite la clasificación de las prioridades a futuro (Gallardo, 2012, pág. 69).

Refiere visualizar a una imagen que la organización se espera que sea su futuro, debe ser realista y alcanzable con el paso del tiempo.

Objetivos estratégicos: Tratan de construir una posición ventajosa frente a sus competidores, por ejemplo: abarcar nuevos mercados, diversificar productos, empleo de tecnología de punta, entre otros (Gallardo, 2012, pág. 172).

Los objetivos representan el propósito a ser alcanzado, por medio de las correspondientes metas y estrategias que se establecen en la organización en el periodo del plan estratégico.

Oportunidades y amenazas: Las estrategias deben tener como finalidad aprovechar sus mejores oportunidades de crecimiento, en especial las que consideran la competitividad para ser más rentables. También deben proporcionar defensa contra las amenazas; es decir, que las estrategias se crean agresivas para aprovechar las oportunidades y defensivas con el fin de proteger la posición competitiva (Torres, 2014, pág. 183).

Las oportunidades son factores favorables que se deben descubrir en el entorno en el que actúa la organización y esto permite tener una ventaja competitiva,

mientras que las amenazas son situaciones que provienen del entorno externo y pueden afectar a la organización.

Fortalezas y Debilidades: Una consideración para determinar la estrategia es si la empresa tiene o puede adquirir los recursos, competencias y habilidades necesarios para ejecutar eficientemente la estrategia. Se tiene recursos y competencias valiosas desde el punto de vista estratégico, cuando los rivales no pueden desarrollar capacidades comparables, excepto a un costo elevado y/o un largo plazo. Como regla, la estrategia de una empresa debe basarse en las fortalezas de sus recursos y en lo que sabe hacer bien (Torres, 2014, pág. 183).

Las fortalezas son capacidades especiales con las que cuenta la organización y permiten tener un espacio privilegiado ante sus competidores, las debilidades son los factores desfavorables frente a la competencia, como pueden ser las actividades que no se desarrollan adecuadamente en la organización.

Viabilidad financiera: Consiste en ver si existe el dinero suficiente para financiar los gastos o inversiones que implica la puesta en marcha un proyecto, por lo que se debe demostrar las fuentes de financiamiento a las que puede acceder el proyecto.

Plan de marketing: El plan de marketing es un documento claro y manejable que ayuda eficazmente a la ejecución de decisiones de marketing y a la optimización de recursos económicos. En él se van a resumir tanto la parte estratégica como la operativa de marketing (Vallet, Vallet, & Vallet, 2015, pág. 27).

El plan de marketing forma parte del plan estratégico y especifica las acciones necesarias para llevar a cabo con la estrategia de marketing en la organización, esta herramienta es muy importante porque establece como se van a realizar las actividades y establecer los objetivos en un determinado período de tiempo en función de los recursos disponibles.

Estrategia de marketing: La elección de la estrategia muestra los distintos caminos que hay que seguir para pasar de la situación actual a la que queremos

conseguir. La empresa elegirá entre las distintas tipos de estrategias para lograr los objetivos de marketing (Vallet, Vallet, & Vallet , 2015, pág. 28).

Son herramientas que nos permitirá llegar al mercado que se busca y poder alcanzar los objetivos relacionados con el marketing, al diseñar las estrategias de marketing hay que tomar en cuenta los recursos y capacidades con los que se cuentan en la organización para poder satisfacer las necesidades y deseos de los consumidores.

Investigación de mercados: Se puede definir como el diseño, recolección, procesamiento, análisis, interpretación y comprensión de información proveniente directamente del cliente, consumidor, comprador, usuario o de otra persona que participe activamente en el proceso de adquisición de un bien o servicio (fuentes primarias) dentro de un contexto de mercados (real o virtual) para tomar decisiones de mercadeo y empresariales, con base en las conclusiones y recomendaciones obtenidas, efectuando seguimiento y control a las mismas (Aragón , Bonnelly, & Castañeda, 2011, pág. 253).

La investigación de mercado comprende en recoger, analizar e interpretar la información necesaria para poder elaborar, ejecutar y evaluar los diferentes planes o estrategias de la organización, por lo que ésta se convierte en una herramienta importante a nivel gerencial, que ayuda a tomar las respectivas decisiones empresariales.

Decisiones estratégicas: Son aquellas que establecen la orientación general de una empresa y su viabilidad máxima. Éstas moldean las metas de la empresa y contribuyen a delimitar las operaciones en las que está inmersa. Igualmente estas decisiones son las que determinan los recursos a destinar a cada una de las tareas (Rojas & Medina, 2011, pág. 40).

Las decisiones estratégicas son las que definen el futuro de las organizaciones, realizando la elección de las estrategias para resolver un problema actual o potencial por lo que es necesario conocer, analizar bien el problema para

poder llegar a la solución. La mala o buena elección de las estrategias depende del éxito o fracaso de la organización.

2.4 MARCO LEGAL

El centro de Enfermedades Digestiva, está sujeta al control de los siguientes organismos del Estado;

- Servicio de Rentas Internas
- Ministerio de Salud Pública
- Ministerio del Trabajo
- M.I. Municipalidad de Guayaquil
- Instituto Ecuatoriano de Seguridad Social
- Benemérito Cuerpo de Bomberos de Guayaquil

2.4.1 LEY ORGÁNICA DE DEFENSA DEL CONSUMIDOR

Art. 2.- Definiciones.- Para efectos de la presente ley, se entenderá por:

Consumidor.- Toda persona natural o jurídica que como destinatario final adquiera utilice o disfrute bienes o servicios, o bien reciba oferta para ello. Cuando la presente ley mencione al Consumidor, dicha denominación incluirá al Usuario.

Publicidad.- La comunicación comercial o propaganda que el proveedor dirige al consumidor por cualquier medio idóneo, para informarlo y motivarlo a adquirir o contratar un bien o servicio. Para el efecto la información deberá respetar los valores de identidad nacional y los principios fundamentales sobre seguridad personal y colectiva.

Prestadores.- Las personas naturales o jurídicas que en forma habitual prestan servicios a los consumidores.

Art. 17.- Obligaciones del Proveedor.- Es obligación de todo proveedor, entregar al consumidor información veraz, suficiente, clara, completa y oportuna

de los bienes o servicios ofrecidos, de tal modo que éste pueda realizar una elección adecuada y razonable.

Art. 18.- Entrega del Bien o Prestación del Servicio.- Todo proveedor está en la obligación de entregar o prestar, oportuna y eficientemente el bien o servicio, de conformidad a las condiciones establecidas de mutuo acuerdo con el consumidor. Ninguna variación en cuanto a precio, costo de reposición u otras ajenas a lo expresamente acordado entre las partes, será motivo de diferimiento.

Art. 19.- Indicación del Precio.- Los proveedores deberán dar conocimiento al público de los valores finales de los bienes que expendan o de los servicios que ofrezcan, con excepción de los que por sus características deban regularse convencionalmente.

Art. 21.- FACTURAS.- El proveedor está obligado a entregar al consumidor, factura que documente el negocio realizado, de conformidad con las disposiciones que en esta materia establece el ordenamiento jurídico tributario.

En caso de que al momento de efectuarse la transacción, no se entregue el bien o se preste el servicio, deberá extenderse un comprobante adicional firmado por las partes, en el que constará el lugar y la fecha en la que se lo hará y las consecuencias del incumplimiento o retardo.

En concordancia con lo previsto en los incisos anteriores, en el caso de prestación de servicios, el comprobante adicional deberá detallar además, los componentes y materiales que se empleen con motivo de la prestación del servicio, el precio por unidad de los mismos y de la mano de obra; así como los términos en que el proveedor se obliga, en los casos en que el uso práctico lo permita.

Art. 27.- Servicios Profesionales.- Es deber del proveedor de servicios profesionales, atender a sus clientes con calidad y sometimiento estricto a la ética profesional, la ley de su profesión y otras conexas.

En lo relativo al cobro de honorarios, el proveedor deberá informar a su cliente, desde el inicio de su gestión, el monto o parámetros en los que se registrará para fijarlos dentro del marco legal vigente en la materia y guardando la equidad con el servicio prestado (Ley Orgánica de Defensa del Consumidor, 2015).

2.4.2 LEY ORGÁNICA DE SALUD

Art. 3.- La salud es el completo estado de bienestar físico, mental y social y no solamente la ausencia de afecciones o enfermedades. Es un derecho humano inalienable, indivisible, irrenunciable e intransigible, cuya protección y garantía es responsabilidad primordial del Estado, y, el resultado de un proceso colectivo de interacción donde Estado, sociedad, familia e individuos convergen para la construcción de ambientes, entornos y estilos de vida saludables.

Salud y seguridad en el trabajo

Art. 117.- La autoridad sanitaria nacional, en coordinación con el Ministerio de Trabajo y Empleo y el Instituto Ecuatoriano de Seguridad Social, establecerá las normas de salud y seguridad en el trabajo para proteger la salud de los trabajadores.

Art. 118.- Los empleadores protegerán la salud de sus trabajadores, dotándoles de información suficiente, equipos de protección, vestimenta apropiada, ambientes seguros de trabajo, a fin de prevenir, disminuir o eliminar los riesgos, accidentes y aparición enfermedades laborales.

Art. 119.- Los empleadores tienen la obligación de notificar a las autoridades competentes, los accidentes de trabajo y enfermedades laborales, sin perjuicio de las acciones que adopten tanto el Ministerio del Trabajo y Empleo como el Instituto Ecuatoriano de Seguridad Social.

De los servicios de salud

Art. 180.- La autoridad sanitaria nacional regulará, licenciará y controlará el funcionamiento de los servicios de salud públicos y privados, con y sin fines de lucro, autónomos, comunitarios y de las empresas privadas de salud y medicina prepagada y otorgará su permiso de funcionamiento.

De las profesiones de salud, fines y su ejercicio

Art. 193.- Son profesionales de la salud aquellas cuya información universitaria de tercer o cuarto nivel está dirigida específica y fundamentalmente a dotar a los profesionales de conocimientos, técnicas y prácticas, relacionadas con la salud individual y colectiva y al control de sus factores condicionantes.

Art. 194.- Para ejercer como profesional de salud, se requiere haber obtenido título universitario de tercer nivel, conferido por una de las universidades establecidas y reconocidas legalmente en el país, o por una del exterior, revalidado y refrendado. En uno y otro caso debe estar registrado ante el CONESUP y por la autoridad sanitaria nacional.

Art. 201.- Es responsabilidad de los profesionales de salud, brindar atención de calidad, con calidez y eficacia, en el ámbito de sus competencias, buscando el mayor beneficio para la salud de sus pacientes y de la población, respetando los derechos humanos y los principios bioéticos (Ley Orgánica de Salud, 2015).

2.4.3 PLAN NACIONAL PARA EL BUEN VIVIR 2013-2017

Objeto 3. Mejorar la calidad de vida de la población

La vida digna requiere acceso universal y permanente a bienes superiores, así como la promoción del ambiente adecuado para alcanzar las metas personales y colectivas. La calidad de vida empieza por el ejercicio pleno de los derechos del Buen Vivir, agua, alimentación, salud, educación y vivienda, como prerrequisito para lograr las condiciones y el fortalecimiento de capacidades y potencialidades individuales y sociales.

La Constitución, en el artículo 66, establece “el derecho a una vida digna, que asegure la salud, alimentación y nutrición, agua potable, vivienda, saneamiento ambiental, educación, trabajo, empleo, descanso y ocio, cultura física, vestido, seguridad social y otros servicios sociales necesarios”. Por ello, mejorar la calidad de vida de la población es un proceso multidimensional y complejo (Plan Nacional para el Buen Vivir 2013-2017, 2015).

Objetivo 9. Garantizar el trabajo digno en todas sus formas

El trabajo, en sus diferentes formas, es fundamental para el desarrollo saludable de una economía, es fuente de realización personal y es una condición necesaria para la consecución de una vida plena. El reconocimiento del trabajo es un derecho, al más alto nivel de la legislación nacional, da cuenta de una histórica lucha sobre la cual se han sustentado organizaciones sociales y procesos de transformación en el país y el mundo.

Los principios y orientaciones para el Socialismo del Buen Vivir reconocen que la supremacía del trabajo humano sobre el capital es incuestionable. De esta manera, se establece que el trabajo no puede ser concebido como un factor más de producción, sino como un elemento mismo del Buen Vivir y como base para el despliegue de los talentos de las personas. En prospectiva, el trabajo debe apuntar a la realización personal y a la felicidad, además de reconocerse como un mecanismo de integración social y de articulación entre la esfera social y la económica.

La Constitución establece de manera explícita que el régimen de desarrollo debe basarse en la generación de trabajo digno y estable, el mismo que debe desarrollarse en función del ejercicio de los derechos de los trabajadores (art. 276). Lo anterior exige que los esfuerzos de política pública, además de impulsar las actividades económicas que generen trabajo, garanticen remuneraciones justas, ambientes de trabajo saludables, estabilidad laboral y la total falta de discriminación. Una sociedad que busque la justicia y la dignidad como principios fundamentales no solamente debe ser evaluada por la cantidad de trabajo que genera, sino también por el grado de cumplimiento de las garantías que se establezcan y las condiciones y cualidades en las que se efectúe.

Asimismo, debe garantizar un principio de igualdad en las oportunidades al trabajo y debe buscar erradicar de la manera más enfática cualquier figura que precarice la condición laboral y la dignidad humana (Plan Nacional para el Buen Vivir 2013-2017, 2015).

2.4.4 LEY DE PROPIEDAD INTELECTUAL

Capítulo VIII

De las marcas

Art. 194.- Se entenderá por marca cualquier signo que sirva para distinguir productos o servicios en el mercado.

También podrán registrarse como marca los lemas comerciales, siempre que no contengan alusiones a productos o marcas similares o expresiones que puedan perjudicar a dichos productos o marcas.

Las asociaciones de productores, fabricantes, prestadores de servicios, organizaciones o grupo de personas, legalmente establecidos, podrán registrar marcas colectivas para distinguir en el mercado los productos o servicios de sus integrantes.

Art. 201.- La solicitud de registro de una marca deberá presentarse ante la Dirección Nacional Propiedad Industrial, comprenderá una sola clase internacional de productos o servicios y contendrá los requisitos que determine el reglamento.

Art. 212.- El registro de una marca tendrá una duración de diez años contados a partir de la fecha de su concesión y podrá renovarse por períodos sucesivos de diez años.

Art. 213.- La renovación de una marca deberá solicitarse ante la Dirección Nacional de Propiedad Industrial, dentro de los seis meses anteriores a la expiración del registro, No obstante, el titular de la marca gozará de un plazo de gracia de seis meses contados a partir de la fecha de vencimiento del registro para solicitar su renovación, Durante el plazo referido, el registro de marca mantendrá su plena vigencia.

Art. 214.- El registro de la marca caducará de pleno derecho si el titular no solicita la renovación, dentro del término legal, incluido el período de gracia.

Art. 216.- El derecho al uso exclusivo de una marca se adquirirá por su registro ante la Dirección Nacional de Propiedad Industrial.

La marca debe utilizarse tal cual fue registrada. Sólo se admitirán variaciones que signifiquen modificaciones o alteraciones secundarias del signo registrado.

Art. 217.- El registro de la marca confiere a su titular el derecho de actuar contra cualquier tercero que la utilice sin su consentimiento y, en especial realice, con relación a productos o servicios idénticos o similares para los cuales haya sido registrada la marca.

Art. 224.- Se entenderá que una marca se encuentra en uso cuando los productos o servicios que ella distingue han sido puestos en el comercio o se encuentran disponibles en el mercado bajo esa marca, en la cantidad y del modo que normalmente corresponde, teniendo en cuenta la naturaleza de los productos o servicios y las modalidades bajo las cuales se efectúa su comercialización en el mercado (Ley de Propiedad Intelectual, 2016).

2.4.5 LEY ORGÁNICA DE REGULACIÓN Y CONTROL DE PODER DE MERCADO

CAPÍTULO II

REGIMEN DE REGULACIÓN Y CONTROL

Sección 1

Mercado relevante y volumen de negocios

Art. 5.- Mercado relevante.- A efecto de aplicar esta Ley la Superintendencia de Control del Poder de Mercado determinará para cada caso el mercado relevante. Para ello, considerará, al menos, el mercado del producto o servicio, el mercado geográfico y las características relevantes de los grupos específicos de vendedores y compradores que participan en dicho mercado.

Art. 6.- Volumen de negocios.- A efectos de la presente Ley, se entiende por volumen de negocios total de uno a varios operadores económicos, la cuantía resultante de la venta de productos y de la prestación de servicios realizados por los mismos, durante el último ejercicio que corresponda sus actividades

ordinarias, previa deducción del impuesto sobre el valor agregado y de otros impuestos al consumidor final directamente relacionados con el negocio.

Sección 2

Del poder de mercado

Art. 7.- Poder de mercado.- Es la capacidad de los operadores económicos para influir significativamente en el mercado. Dicha capacidad se puede alcanzar de manera individual o colectiva. Tienen poder de mercado u ostentan posición de dominio los operadores económicos que, por cualquier medio, sean capaces de actuar de modo independiente con prescindencia de sus competidores, compradores, clientes, proveedores, consumidores, usuarios, distribuidores u otros sujetos que participen en el mercado.

La obtención o el reforzamiento del poder de mercado no atentan contra la competencia, la eficiencia económica o el bienestar general. Sin embargo, el obtener o reforzar el poder de mercado, de manera que impida, restrinja, falsee o distorsione la competencia, atente contra la eficiencia económica o el bienestar general o los derechos de los consumidores o usuarios, constituirá una conducta sujeta a control, regulación y, de ser el caso, a las sanciones establecidas en esta Ley.

Sección 3

Acuerdos y prácticas restrictivas

Art. 11.- Acuerdos y prácticas prohibidas.- Están prohibidos y serán sancionados de conformidad con las normas de la presente ley todo acuerdo, decisión o recomendación colectiva, o práctica concertada o conscientemente paralela, y en general todos los actos o conductas realizados por dos o más operadores económicos, de cualquier forma manifestados, relacionados con la producción e intercambio de bienes o servicios, cuyo objeto o efecto sea o pueda ser impedir, restringir, falsear o distorsionar la competencia, o afecten negativamente a la eficiencia económica o el bienestar general (Ley Orgánica de Regulación y Control del Poder de Mercado, 2014).

CAPÍTULO III: METODOLOGÍA DE LA INVESTIGACIÓN

3.1 METODOLOGÍA

3.1.1 TIPO DE INVESTIGACIÓN

El tipo de investigación que se utilizó fue la investigación descriptiva, que implicó en observar y describir la situación actual del Centro de Enfermedades Digestivas Dr. Luis Frugone Morla, para poder identificar las deficiencias que no permiten su crecimiento económico y establecer soluciones que sean aplicadas en el centro.

3.1.2 ENFOQUE DE LA INVESTIGACIÓN

Se utilizó el enfoque mixto: cualitativa; porque se enfocó en investigar la situación actual del Centro de Enfermedades Digestivas y como ha afectado la falta de un plan estratégico de manera que se pueda diseñar la propuesta.

En cuanto a cuantitativo; por existir la recolección de información y datos en base de sus ejercicios económicos de años anteriores y se podrá demostrar numéricamente los resultados.

3.1.3 TÉCNICAS DE INVESTIGACIÓN

Información de fuentes primarias están: documental, entrevista, encuestas como herramientas más eficaces para el diseño de la propuesta del plan estratégico.

- Dr. Luis Frugone Morla, es la persona que facilitó la información requerida para realizar el diagnóstico de la situación actual y determinar las deficiencias que presenta actualmente. La técnica de investigación que se utilizó fue la observación y entrevista.
- Pacientes del Centro de Enfermedades Digestivas, los cuales proporcionaron información referente a las estrategias a diseñar. La técnica que se utilizó fue la encuesta.

Información de fuentes secundarias: textos para el apoyo de conceptos.

3.2 POBLACIÓN Y MUESTRA

Población

La población que se consideró para el desarrollo de las técnicas de investigación fueron:

100 pacientes que utilizaron los servicios médicos del Centro de Enfermedades Digestivas Dr. Luis Frugone Morla en el primer semestre del año 2016, a quienes se les aplicó las respectivas encuestas, con el objetivo de que esta información nos sirva de guía para la elaboración del plan estratégico.

Dr. Luis Frugone Morla a quién se le realizó la respectiva entrevista.

Muestra

Se trabajó con el total de la población con sus respectivas técnicas e instrumentos de investigación.

3.3 ANÁLISIS DE LOS RESULTADOS

Técnica de Investigación: Documental

Tabla 3 Nivel de rentabilidad

PRIMER SEMESTRE		
AÑO	VALOR ABSOLUTO	VALOR RELATIVO
2014	\$ 99.709,34	43,68%
2015	\$ 86.091,72	37,71%
2016	\$ 42.470,24	18,61%
TOTAL	\$ 228.271,30	100,00%
SEGUNDO SEMESTRE		
AÑO	VALOR ABSOLUTO	VALOR RELATIVO
2014	\$ 95.247,88	70,90%
2015	\$ 39.092,61	29,10%
TOTAL	\$ 134.340,49	100,00%

Fuente: Información Centro de Enfermedades Digestivas Dr. Luis Frugone Morla

Elaborado por: Katherine Sornoza

Gráfico 4 Rentabilidad primer semestre año 2014, 2015, 2016

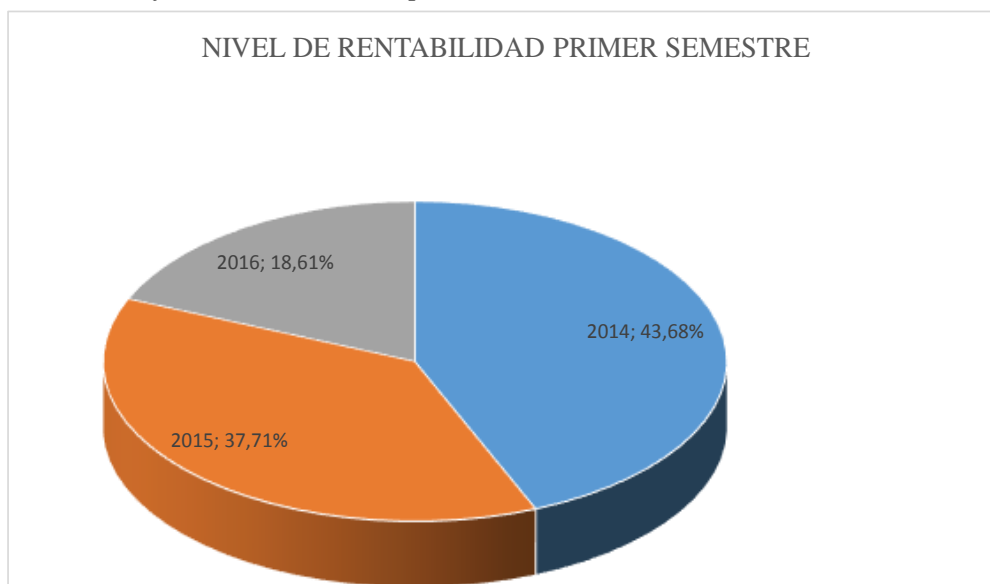

*Fuente: Información Centro de Enfermedades Digestivas Dr. Luis Frugone Morla
Elaborado por: Katherine Sornoza*

Gráfico 5 Rentabilidad segundo semestre año 2014, 2015

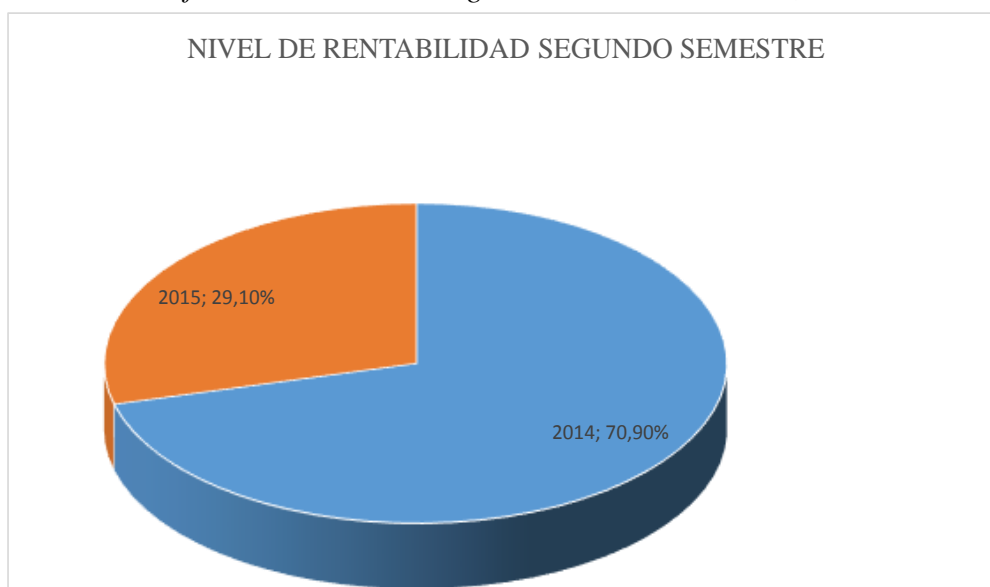

*Fuente: Información Centro de Enfermedades Digestivas Dr. Luis Frugone Morla
Elaborado por: Katherine Sornoza*

Se puede observar que el nivel de rentabilidad en el Centro de Enfermedades Digestivas Dr. Luis Frugone Morla en los últimos años ha venido disminuyendo, al realizarse la respectiva comparación tomando los datos del primer semestre de los años 2014, 2015 y 2016, se puede notar que el primer semestre del año 2014 se obtuvo una rentabilidad del 43,68%; el primer semestre del año 2015 una rentabilidad del 37,71%; en el primer semestre del año 2016 una rentabilidad del 18,61%, el año 2016 en comparación con los años anteriores se puede notar el decrecimiento de la rentabilidad en el Centro de Enfermedades Digestivas Dr. Luis Frugone Morla, así mismo se puede dar referencia que de todas las atenciones la mayor parte de los pacientes son los que cuentan con seguro médico privado en comparación con pacientes particulares las atenciones son muy bajas.

Esta es la situación actual del Centro de Enfermedades Digestivas Dr. Luis Frugone Morla, razón por la cual sus pacientes no han aumentado conforme a la capacidad instalada que posee sus instalaciones, por lo tanto dada la oportunidad de prestigio y permanencia en el mercado, la falta de un plan estratégico no ha permitido establecer parámetros de dirección que permitan dar a conocer los servicios que presta ésta unidad de negocio con el fin de obtener la rentabilidad deseada.

A través de este análisis de la situación actual del Centro de Enfermedades Digestivas Dr. Luis Frugone Morla, se puede concluir la necesidad de la elaboración de un plan estratégico que permita establecer y emprender con las estrategias para poder cumplir con el objetivo planteado y seguir brindando un servicio de calidad, por ende aumentar las atenciones y así lograr mayor rentabilidad.

ENTREVISTA DIRIGIDA AL DR. LUIS FRUGONE MORLA

Fecha: Viernes 29 de julio del 2016

Entrevistado: Dr. Luis Frugone Morla

Profesión: Gastroenterólogo

Lugar: Centro de Enfermedades Digestivas Dr. Luis Frugone Morla

Entrevistador: Katherine Sornoza

1.- ¿Cómo ha sido la trayectoria del Centro de Enfermedades Digestivas?

Con 35 años de experiencia posicionar el centro ha sido una experiencia que ha ido desde lograr espacios físicos para el desarrollo de la actividad profesional, continuar en el desarrollo académico profesional y tener vigencia permanente en la actualización de equipos que faciliten los procedimientos científicos.

2.- ¿Cuáles son los servicios que ofrece el Centro de Enfermedades Digestivas Dr. Luis Frugone Morla?

El centro tiene como finalidad atender todos los procesos derivados del sistema digestivo, brindando mayor importancia a la prevención y especialmente se cuenta con las técnicas más avanzadas para la detección del cáncer digestivo, los servicios que ofrece el Centro de Enfermedades Digestivas los más frecuentes son; Video Gastroscopia, Video Colonoscopia, Capsula endoscópica del intestino delgado, CEPRE.

3.- ¿Cómo considera los equipos que utiliza para desempeñar las actividades en el Centro de Enfermedades Digestivas?

El Centro de Enfermedades Digestivas en esta ciudad se encuentra a la vanguardia de la tecnología requerida para el diagnóstico de enfermedades digestivas ya que cada día avanza más y está disponible para los médicos y los pacientes.

4.- ¿Con que frecuencia se debe visitar a un Gastroenterólogo?

Cada vez que los síntomas digestivos lo requieran, sin embargo, es importante que las personas aparentemente sanas visiten al especialista una vez al año.

Los procedimientos endoscópicos relacionados con la prevención del cáncer gástrico deben realizarse a partir de los 25 años y los relacionados a la prevención del cáncer del colon a partir de los 40 años. Sin embargo la prevención sigue siendo el remedio inicial para toda dolencia y por eso es importante que cada vez que los síntomas digestivos se presenten, se acuda al médico especialista.

5.- ¿Cuenta el Centro de Enfermedades Digestivas con un plan estratégico?

No cuenta con plan estratégico

6.- ¿Cuenta actualmente el Centro de Enfermedades Digestivas con estrategias que permitan ganar nuevos pacientes?

La única estrategia que se utiliza es la publicidad en revistas pero eventualmente.

7.- ¿Para tomar decisiones se considera la información contable?

Es vital, sin información contable en base a cifras no se lograrían resultados, de esta manera poder tomar decisiones y poder hacer proyecciones sobre inversiones, sobre diseños de publicidad y llegar con mayor facilidad a los usuarios.

8.- ¿Cómo cree usted que se podría incrementar la rentabilidad en el Centro de Enfermedades Digestivas Dr. Luis Frugone Morla?

Básicamente, recurriendo a las técnicas que la mercadotecnia aconseja; técnicas que deberían ir desde la evaluación de la forma de alimentarse en los diversos estratos sociales, el cuidado y la calidad de los alimentos, etc., esto generaría un crecimiento del mercado poblacional y por ende mayor crecimiento en la atención de enfermedades digestivas que requerirían de tratamientos.

9.- ¿Está de acuerdo con la elaboración de un plan estratégico y que esto ayude incrementar la rentabilidad?

Si totalmente de acuerdo, hoy no solo es necesario sino indispensable desarrollar un plan, ya que no solo se busca el beneficio personal del centro, sino el tratar de llegar al mayor número de personas que requieran de éstos servicios y que por su nivel económico no lo pueden aprovechar, de esta manera buscar también una rentabilidad social.

10.- ¿Está usted de acuerdo con la aplicación de una matriz FODA en el Centro de Enfermedades Digestivas para adaptarlas al plan estratégico?

Si, la aplicación de esta matriz dará la estructura, lineamiento y control a las decisiones que se puedan tomar para hacer que el centro sea más rentable.

11.- ¿Qué aspectos considera usted que se deben mejorar en el Centro de Enfermedades Digestivas?

Un aspecto sería el de centrar la actividad profesional en una sola área, que disponga de todos los servicios profesionales técnicos y que facilite la prestación de servicios y se lograría una mejor rentabilidad ya que se ahorraría costos.

Otro aspecto sería recurrir a la contratación de profesionales especializados en la carrera de Gastroenterología, conjuntamente con profesionales de carreras intermedias que van a servir de apoyo a los médicos especializados y seguir mejorando la calidad del servicio que se ofrece.

12.- ¿Se elabora presupuesto de ingresos y gastos en forma oportuna?

Si siempre, además nosotros que no somos especialistas en temas contables, acudimos a la persona o área respectiva antes de dar un paso, para estar seguro de las repercusiones contables y tributarias ante la toma de alguna decisión.

13.- La utilidad obtenida en el año 2015 fue menor en comparación con años anteriores ¿Cuál cree usted que hayan sido los factores para que se haya dado esta disminución?

Los factores que podrían haber influido puede ser la apertura de prestaciones de servicios por parte de instituciones públicas a sus afiliados, otro factor importante el sistema recesivo de parte de nuestra economía, es decir una baja en la producción global ya que la oferta permanece en niveles bajos, pero la demanda es totalmente negativa lo que genera una situación pobre para la economía del país.

14.- ¿Por qué cree que no haya mucha captación de pacientes particulares en el Centro de Enfermedades Digestivas?

Básicamente por los costos, un centro médico que desea brindar calidad a sus pacientes debe realizar importantes inversiones con recuperación a largo plazo, además con riesgos grandes que suelen ocurrir debido a que la tecnología avanza rápidamente creando una obsolescencia de los equipos médicos que han sido diseñados con última tecnología.

Otra de las razones puede ser, los costos de los servicios que se ofrecen los cuales no están al alcance de la economía de todas las personas.

15.- ¿Cómo se ha manejado el nivel de precios en los servicios que ofrece?

El nivel de precio que se maneja es de un rango un poco alto, por lo que se convierte en un principal determinante en la decisión de la adquisición del servicio por el paciente, aunque el precio sigue siendo un elemento muy importante que determina la participación del mercado y la rentabilidad de una empresa.

Análisis general de la entrevista

El centro de Enfermedades Digestivas Dr. Luis Frugone Morla, cuenta con una amplia trayectoria profesional que tiene como finalidad atender todas las enfermedades derivadas del sistema digestivo, dando siempre importancia a fomentar la prevención y recuperación de la salud que todas las personas deben considerar para evitar enfermedades digestivas futuras, así mismo el centro cuenta con las técnicas más avanzadas estando a la vanguardia de la tecnología requerida para el diagnóstico de estas enfermedades.

Por medio de la entrevista que se le realizó al Dr. Luis Frugone Morla, se pudo detectar que el centro no cuenta con un plan estratégico que le permita mantener una dirección estratégica para su desarrollo económico, así mismo estrategias que permitan ganar nuevos pacientes. El Dr. Luis Frugone Morla está de acuerdo con la propuesta del plan estratégico ya que no solo es necesario sino indispensable y que no solo busca el beneficio personal del centro, sino también el de tratar de llegar al mayor número de personas que requieran la utilización de los servicios que se ofrece.

Se realizó un análisis de la situación actual y aspectos generales que permitieron la elaboración de una matriz FODA del Centro de Enfermedades Digestivas Dr. Luis Frugone y que ayudarán a la estructura, lineamientos y control de las decisiones que se puedan tomar para alcanzar el objetivo deseado.

Los factores que considera el Dr. Luis Frugone Morla, que pudieron haber sido los causantes de la disminución de los ingresos del centro, está el aumento de las prestaciones de servicios por parte de las instituciones públicas a sus afiliados, otro factor importante tiene que ver con la parte económica del país, por los costos de los servicios que se ofrece y no está al alcance de la economía de todas las personas, lo cual se convierte un factor determinante al momento de adquirir los servicios. Se considera que el plan estratégico pueda convertirse en una herramienta de gran importancia que proporcionará el sentido de dirección y desarrollo organizacional al Centro de Enfermedades Digestivas Dr. Luis Frugone Morla.

TABULACIÓN DE ENCUESTA DIRIGIDA A PACIENTES DEL CENTRO DE ENFERMEDADES DIGESTIVAS DR. LUIS FRUGONE MORLA QUE FUERON ATENDIDOS EN EL PRIMER SEMESTRE DEL AÑO 2016.

1.- ¿Cuánto tiempo es paciente del Centro de Enfermedades Digestivas Dr. Luis Frugone Morla?

Tabla 4 Tiempo de ser pacientes del centro

Alternativas	Frec. Absoluta	Porcentaje
Menos de 1 año	12	12%
1 a 3 años	34	34%
Más de 4 años	54	54%
Total	100	100%

*Fuente: Datos de la investigación
Elaborado por: Katherine Sornoza*

Gráfico 6 Tiempo de ser pacientes del centro

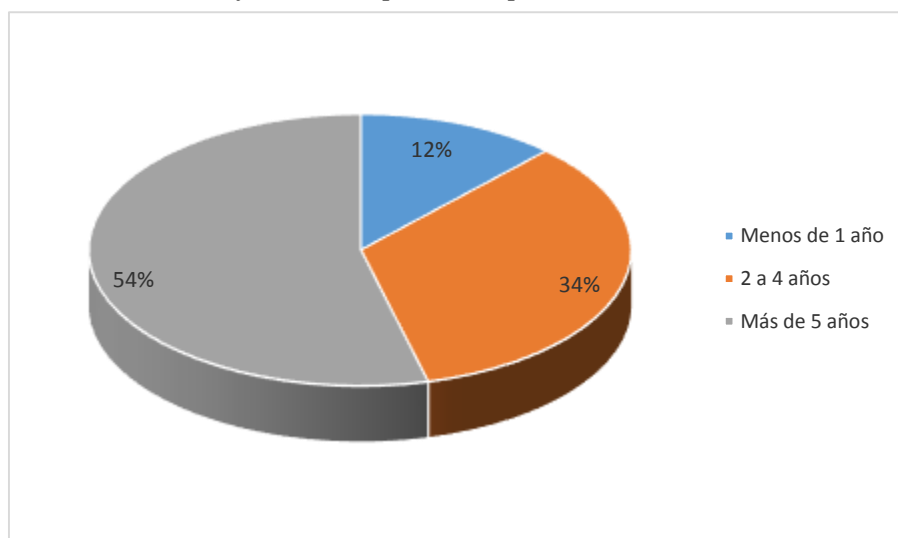

*Fuente: Datos de la investigación
Elaborado por: Katherine Sornoza*

Se observa que los pacientes atendidos en el primer semestre del año 2016, el 54% corresponden a pacientes subsecuentes con más de 4 años que llevan siendo pacientes del Centro de Enfermedades Digestivas Dr. Luis Frugone Morla, el 34% pacientes de 1 a 3 años y el 12% a pacientes menos de 1 año que se han hecho atender en el centro, siendo una cifra baja de captación por nuevos pacientes.

2.- ¿Conoce todos los servicios que ofrece el Centro de Enfermedades Digestivas Dr. Luis Frugone Morla?

Tabla 5 Conocimiento de los servicios que ofrece el centro

Alternativas	Frec. Absoluta	Porcentaje
Si	88	88%
No	12	12%
Total	100	100%

Fuente: Datos de la investigación
Elaborado por: Katherine Sornoza

Gráfico 7 Conocimiento de los servicios que ofrece el centro

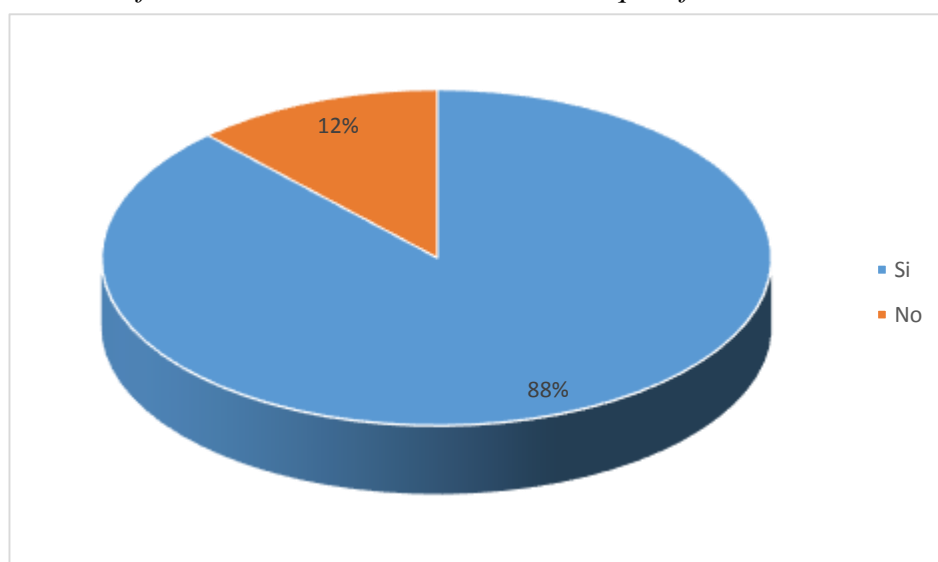

Fuente: Datos de la investigación
Elaborado por: Katherine Sornoza

Claramente se observa que el 88% de los pacientes afirman conocer el portafolio de servicios que maneja el Centro de Enfermedades Digestivas Dr. Luis Frugone Morla, por ser pacientes subsecuentes y el 12% de los encuestados afirman desconocer los servicios.

3.- ¿Cómo se enteró del Centro de Enfermedades Digestivas Dr. Luis Frugone Morla?

Tabla 6 Los pacientes se enteraron del Centro de Enfermedades Digestivas Dr. Luis Frugone Morla por:

Alternativas	Frec. Absoluta	Porcentaje
Publicidad radio o tv	0	0%
Publicidad revista	36	36%
Recomendación otros pacientes	64	64%
Por redes sociales	0	0%
Total	100	100%

Fuente: Datos de la investigación
Elaborado por: Katherine Sornoza

Gráfico 8 Los pacientes se enteraron del Centro de Enfermedades Digestivas Dr. Luis Frugone Morla por:

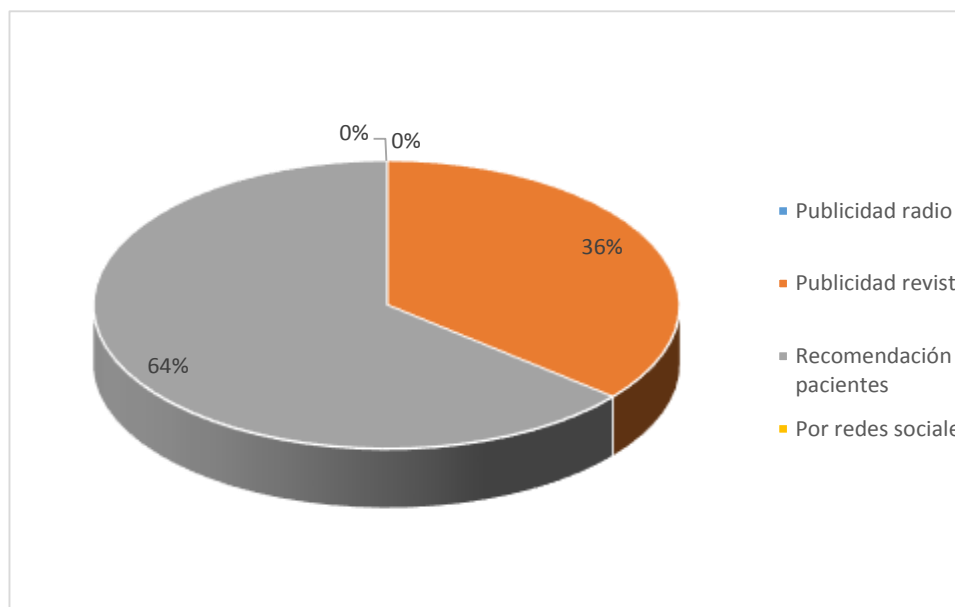

Fuente: Datos de la investigación
Elaborado por: Katherine Sornoza

El 64% de los pacientes afirmaron conocer el Centro de Enfermedades Digestivas Dr. Luis Frugone Morla, por medio de las buenas referencias que les dieron otros pacientes, mientras que el 36% por la publicidad de las revistas que ha realizado el centro, también se puede notar claramente que el Centro de Enfermedades Digestivas Dr. Luis Frugone Morla no hace uso de la publicidad de radio, tv y de ninguna red social.

4.- ¿Cree usted que se debe incrementar la publicidad?

Tabla 7 Incrementar publicidad

Alternativas	Frec. Absoluta	Porcentaje
Si	64	64%
No	36	36%
Total	100	100%

*Fuente: Datos de la investigación
Elaborado por: Katherine Sornoza*

Gráfico 9 Incrementar publicidad

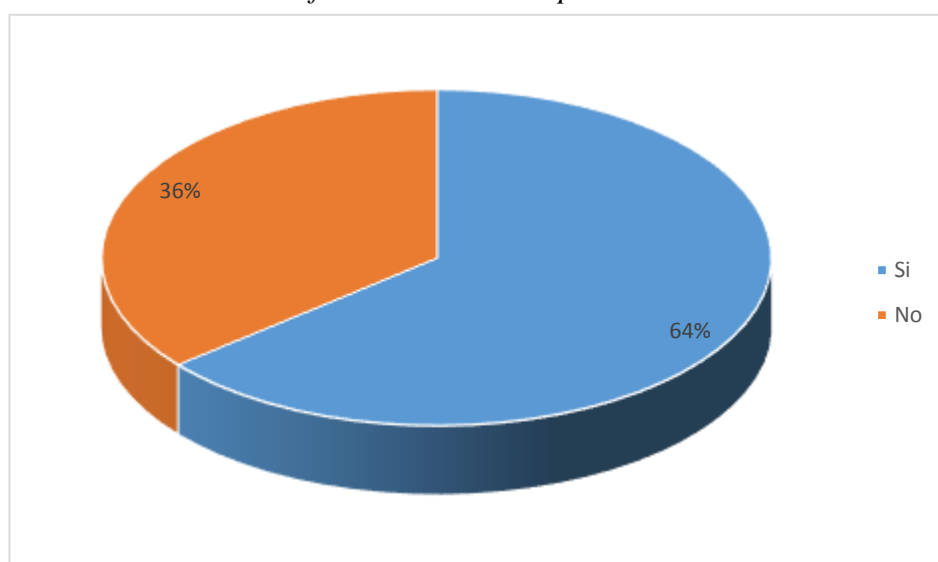

*Fuente: Datos de la investigación
Elaborado por: Katherine Sornoza*

El 64% de los pacientes atendidos y por ser referidos de otros pacientes, afirmaron que el Centro de Enfermedades Digestivas Dr. Luis Frugone Morla, debería darse a conocer más en el mercado y los servicios que ofrece, por medio del incremento de la publicidad, el 36% de los pacientes que se enteraron del centro por medio de la publicidad en las revistas respondieron que no.

5.- ¿Cómo considera las instalaciones del Centro de Enfermedades Digestivas Dr. Luis Frugone Morla?

Tabla 8 Instalaciones del centro

Alternativas	Frec. Absoluta	Porcentaje
Muy adecuada	83	83%
Medianamente adecuada	17	17%
Inadecuada	0	0%
Total	100	100%

*Fuente: Datos de la investigación
Elaborado por: Katherine Sornoza*

Gráfico 10 Instalaciones del centro

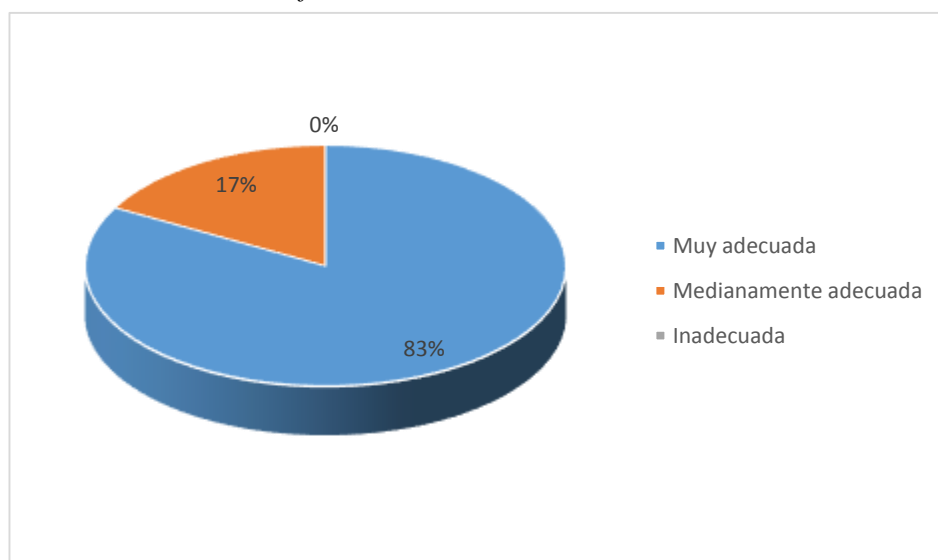

*Fuente: Datos de la investigación
Elaborado por: Katherine Sornoza*

El 83% de los pacientes atendidos en el Centro de Enfermedades Digestivas Dr. Luis Frugone Morla, opinaron que las instalaciones se encuentran muy adecuadas para el servicio que se ofrece, mientras que el 17% opinaron que medianamente adecuada por contar con un espacio físico muy reducido en el área de espera para ser atendidos.

6.- ¿La atención médica recibida es?

Tabla 9 La atención médica

Alternativas	Frec. Absoluta	Porcentaje
Excelente	81	81%
Buena	19	19%
Regular	0	0%
Mala	0	0%
Total	100	100%

*Fuente: Datos de la investigación
Elaborado por: Katherine Sornoza*

Gráfico 11 La atención médica

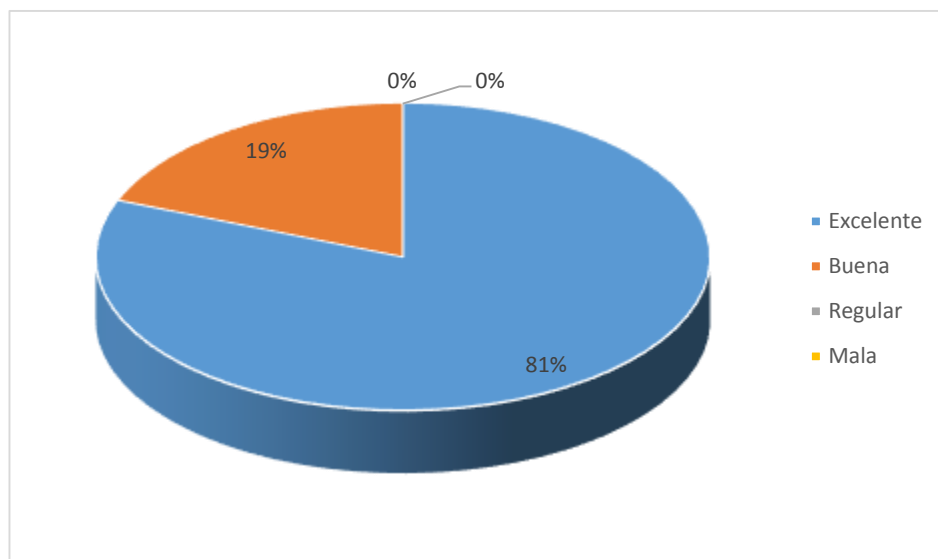

*Fuente: Datos de la investigación
Elaborado por: Katherine Sornoza*

De los pacientes atendidos en el Centro de Enfermedades Digestivas Dr. Luis Frugone Morla, el 81% respondieron que la atención percibida fue excelente, el 19% de respondieron que la atención solo fue buena.

7.- ¿Cree usted que los servicios que ofrece el Centro de Enfermedades Digestivas son superiores en calidad a los de la competencia?

Tabla 10 Servicios superiores en calidad a los de la competencia

Alternativas	Frec. Absoluta	Porcentaje
Si	88	88%
No	12	12%
Total	100	100%

*Fuente: Datos de la investigación
Elaborado por: Katherine Sornoza*

Gráfico 12 Servicios superiores en calidad a los de la competencia

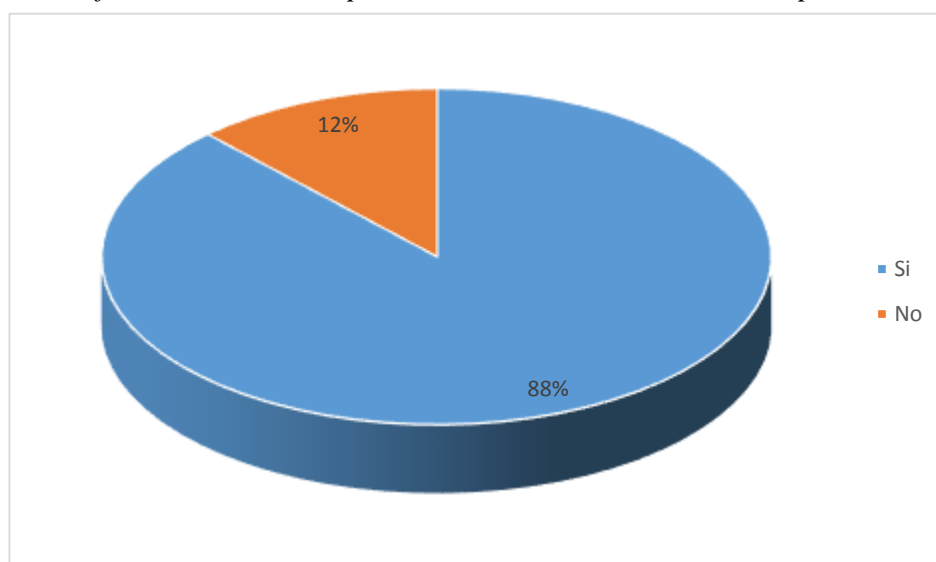

*Fuente: Datos de la investigación
Elaborado por: Katherine Sornoza*

De los pacientes atendidos en la consulta médica en el Centro de Enfermedades Digestivas Dr. Luis Frugone Morla, el 88% afirmaron que los servicios que ofrece el centro si son superiores en calidad a los que ofrece la competencia ya que aseguraron no haber tenido queja alguna, el 12% respondió que no, porque aún desconocen de la calidad de los servicios.

8.- ¿Qué opina usted sobre los precios de los servicios que ofrece el Centro de Enfermedades Digestivas Dr. Luis Frugone Morla?

Tabla 11 Precios de los servicios que se ofrece en el centro

Alternativas	Frec. Absoluta	Porcentaje
Demasiados altos	79	79%
Asequibles	21	21%
Económicos	0	0%
Total	100	100%

*Fuente: Datos de la investigación
Elaborado por: Katherine Sornoza*

Gráfico 13 Precios de los servicios que se ofrece en el centro

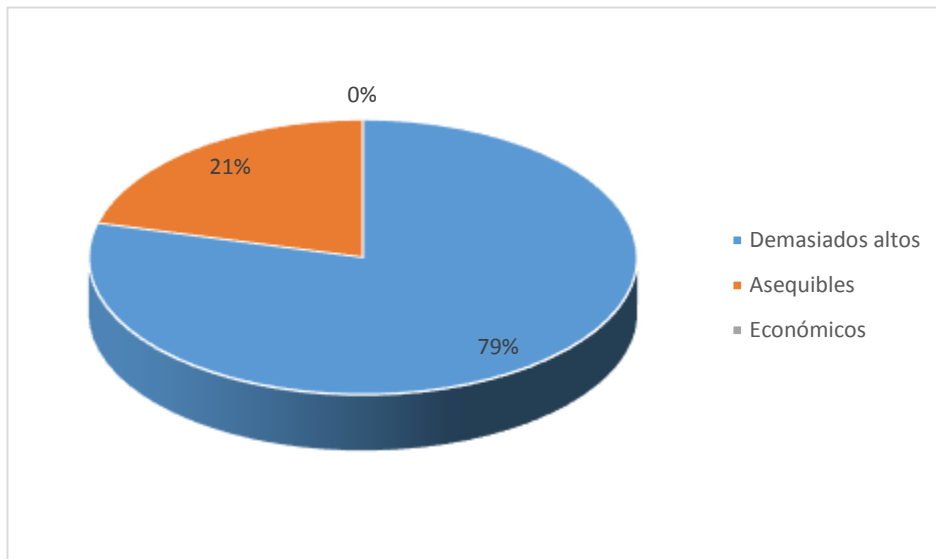

*Fuente: Datos de la investigación
Elaborado por: Katherine Sornoza*

El 79% de los pacientes encuestados opinaron que los precios de los servicios que ofrece el Centro de Enfermedades Digestivas son demasiados altos, por lo que esto afecta en el momento de tomar una decisión para poder adquirir dichos servicios, mientras que el 21% opinaron que los precios son asequibles.

9.- Las obligaciones financieras que usted adquiere en el Centro de Enfermedades Digestivas Dr. Luis Frugone Morla, deben ser canceladas:

Tabla 12 Cancelación de las obligaciones que se adquiere por los servicios

Alternativas	Frec. Absoluta	Porcentaje
De contado	100	100%
A crédito	0	0%
La obligación es negociable	0	0%
Total	100	100%

*Fuente: Datos de la investigación
Elaborado por: Katherine Sornoza*

Gráfico 14 Cancelación de las obligaciones que se adquiere por los servicios

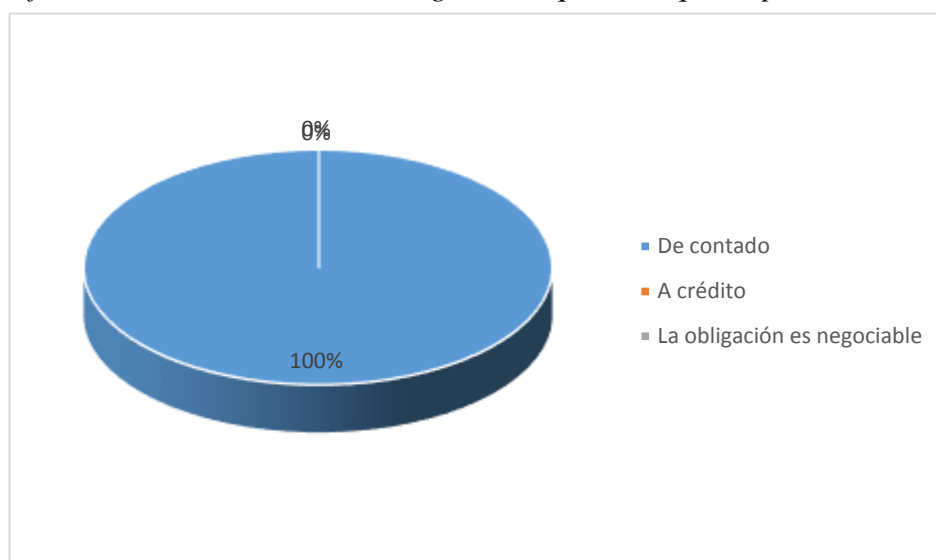

*Fuente: Datos de la investigación
Elaborado por: Katherine Sornoza*

Se observa que el 100% de los pacientes encuestados afirmaron que las obligaciones financieras que adquieren por los servicios que ofrece el Centro de Enfermedades Digestivas son de contado, por lo que a veces es un poco complicado por ser valores muy altos y no se cuenta con un sistema para poder financiar dichas obligaciones.

Análisis general de las encuestas

Por medio de las encuestas realizadas a los pacientes del Centro de Enfermedades Digestivas Dr. Luis Frugone Morla, se puede observar que el 88% de los pacientes que acuden a utilizar los servicios del centro corresponden a pacientes subsecuentes y un porcentaje mínimo del 12% a pacientes que han visitado por primera vez al centro y afirmaron desconocer los servicios que se ofrecen, por lo que las cifras que corresponden a nuevos pacientes es baja.

Se pudo detectar la falta de un sistema de comunicación que permita dar a conocer al centro y los servicios que ofrece, ya que la mayoría de los pacientes han sido referidos por recomendación y afirmaron que el centro debería incrementar la publicidad, en donde se dé información clara y confiable a los pacientes de los servicios que se ofrecen y sus beneficios, así mismo sobre las instalaciones, los profesionales médicos y sus colaboradores.

Con estos resultados también se pudieron detectar las fortalezas con las que cuenta el Centro de Enfermedades Digestivas Dr. Luis Frugone Morla, como por ejemplo sus instalaciones que se encuentran adecuadas para la realización de los servicios, además el 81% opinaron que la atención médica recibida es excelente y que son superiores en calidad en comparación a la competencia y aseguraron no haber tenido queja alguna. La única diferencia radica en los costos de los servicios la cual el 79% de los encuestados opinaron que son demasiados altos y que esto les afecta al momento de tomar una decisión para adquirir dichos servicios.

CAPÍTULO IV: PROPUESTA

4.1 INTRODUCCIÓN A LA PROPUESTA

En los negocios, las empresas e industrias que deseen resurgir, necesitan tener estrategias en el área determinada, además se requiere que realicen una evaluación exhaustiva en la cual puedan identificar en que están fallando y a que se debe el fallo surgido, por lo general el área administrativa de toda empresa es donde se establecen la mayor parte de las acciones a realizarse. Todas las empresas deben tener presente que si desean tener el éxito esperado, deberán disponer de los recursos necesarios para lograr sus objetivos comerciales.

Una vez analizada la situación general del Centro de Enfermedades Digestivas Dr. Luis Frugone Morla, se pudo detectar como ha venido bajando su rentabilidad en los últimos años y que además no cuenta con un plan estratégico, es por ello necesario proponer estrategias, las cuales son herramientas que van a servir de apoyo para la toma de decisiones en torno a que se debe hacer, el camino que se debe seguir y poder dar a conocer los servicios de calidad que brinda el centro y seguir aprovechando de la mejor manera los recursos con los que se cuenta, todo esto con el objetivo de poder lograr los resultados deseados que es el de mejorar la rentabilidad mediante la elaboración de un plan de acción necesario y así mismo poder tratar de llegar al mayor número de personas que requieran de los servicios que ofrece el Centro de Enfermedades Digestivas Dr. Luis Frugone Morla.

Mediante el plan estratégico se podrá obtener una perspectiva común que permita unificar criterios acerca de esta unidad de negocio, con la finalidad de aprovechar las oportunidades futuras basadas en el razonamiento y la experiencia de todos los colaboradores. Se planteará un misión que es la razón de existencia y la naturaleza del centro, de igual forma se diseñará la visión la misma que determina como debería ser y actuar el centro en el futuro, se diseñarán estrategias las mismas que regirán todas las actividades del centro médico para el cumplimiento de los objetivos.

4.2 OBJETIVO GENERAL DE LA PROPUESTA

Elaborar un plan estratégico con la finalidad de mejorar la rentabilidad y tratar de llegar al mayor número de personas que requieran de los servicios que ofrece el centro.

4.3 OBJETIVOS ESTRATÉGICOS

1. Dar a conocer los servicios que ofrece el Centro de Enfermedades Digestivas Dr. Luis Frugone Morla para incrementar la utilización de los servicios por parte de nuevos pacientes.
2. Lograr incrementar la satisfacción de los pacientes impulsando una cultura preventiva de atención médica.
3. Fortalecer la imagen institucional manteniendo visible que el centro trabaja por la salud de las personas.

4.4 MISIÓN

Ser el mejor Centro de Enfermedades Digestivas, certificando la calidad de los servicios a fin de satisfacer las necesidades de los pacientes.

4.5 VISIÓN

Convertirse en el Centro de Enfermedades Digestivas líder en el mercado de atención preventiva en los próximos 3 años, garantizando el cumplimiento de los servicios contratados por los pacientes, respaldados por la experiencia de todos los colaboradores.

4.6 PRINCIPIOS

Los principios corporativos son el conjunto de valores, creencias, normas, que regulan la vida de una organización y que deben ser compartidos por todos. Los principios del Centro de Enfermedades Digestivas Dr. Luis Frugone Morla son:

- **Comunicación:** la comunicación entre el cliente y el personal permite entender las órdenes de atención médica, autorizaciones, recetas, exámenes de diagnóstico para poder ofrecer un buen servicio.
- **Eficiencia:** capacidad que se posee para determinar los diagnósticos correctos y un análisis de la enfermedad utilizando los recursos tecnológicos y financieros.
- **Seguridad:** conjunto de garantías que se ofrece a los pacientes sobre el cumplimiento del servicio médico, a fin de prevenir o remediar los posibles riesgos y necesidades de los clientes.
- **Trabajo en equipo:** se cuenta con un grupo de profesionales médicos y administrativos que trabaja de manera coordinada para la ejecución de un servicio.

4.7 VALORES

Los valores son descriptores morales que muestran la responsabilidad ética y social en el desarrollo de las actividades del negocio, los valores que se consideran en el centro son:

- **Honestidad:** cualidad que permite actuar siempre con base en la verdad, expresando siempre el respeto por los profesionales médicos y los pacientes.
- **Responsabilidad:** la responsabilidad tiene un efecto directo con la confianza, así los médicos tratantes y empleados cumplen con el servicio prometido a los clientes.
- **Ética:** las normas de la conducta de los profesionales que defienden los valores éticos, teniendo como prioridad el cuidado, la dignidad y los derechos de las personas.
- **Profesionalismo:** el profesional médico debe tener conocimiento especializado en las actividades que realiza, autonomía en la toma de decisiones y compromiso de servicio a la sociedad.

4.8 ANÁLISIS EXTERNO

Analizar los proveedores (líneas de accesorios y equipos médicos), clientes (volumen de pacientes) y la competencia.

Proveedores: la cartera de proveedores del Centro de Enfermedades Digestivas Dr. Luis Frugone Morla es muy amplia, dentro de los proveedores mencionaremos los siguientes:

Tabla 13 Proveedores de medicamentos, insumos y accesorios médicos

Proveedor	# de RUC
Farmacia Z	0990360359001
Farmarapid Cía. Ltda.	0992699043001
Ecuasurgical S.A.	1790972186001
Luis German Viteri Páez	1701623421001
Boreal Medical	1714773692001
Elite Scope S.A.	1791924010001
Suministro Fragagil	0911432300001
Vitaltracsa	0992776056001
Aspal Medical S.A.	0992841273001
Hospicare S. A.	0992238100001
Rhoseim Cía. Ltda.	1709754421001

Elaborado por: Katherine Sornoza

Tabla 14 Proveedores de Equipos de Computación

Proveedor	# de RUC
MacCenter S. A.	0991322930001
Sony	1791795261001
TecnoMega	1791433025001

Elaborado por: Katherine Sornoza

Tabla 15 Proveedores de Suministros de Oficina

Proveedor	# de RUC
Servipar	0917907503001
Paco	1790040275001
Datapro	1791083210001
Gui-Art-Print	0919325126001

Elaborado por: Katherine Sornoza

Tabla 16 Proveedores de Servicios de mantenimiento

Proveedor	# de RUC
Olymtos S. A.	0992122986001
Rosmons & Asociados	0905976833001
Xavier Ibarra Larrea	0911028231001

Elaborado por: Katherine Sornoza

La relación que mantiene el Centro de Enfermedades Digestivas Dr. Luis Frugone Morla con los proveedores es mutuamente beneficiosa pues no existen inconvenientes en la entrega de los productos a tiempo. (Fortaleza)

Clientes: son los pacientes del Centro de Enfermedades Digestivas Dr. Luis Frugone Morla.

- Los pacientes que utilizan los servicios del Centro de Enfermedades Digestivas Dr. Luis Frugone Morla, la mayoría corresponden a pacientes que cuentan con seguros médicos privados y la atención a pacientes particulares es baja. (Debilidad)
- Los servicios que más utilizan los pacientes son las consultas médicas, con respecto a los procedimientos endoscópicos el servicio que se ofrece es bajo, por lo que representa una amenaza y se ve afectado el nivel de rentabilidad. (Debilidad)

Competencia: entre la competencia del Centro de Enfermedades Digestivas Dr. Luis Frugone Morla podemos mencionar:

Tabla 17 Competencia

Gastromédica S.A.
Unidad de Gastroenterología y Video Endoscopia Dr. Iván Nieto
Instituto de Gastroenterología Kennedy S.A. Gastrok

Elaborado por: Katherine Sornoza

Estas empresas brindan prácticamente los mismos servicios, la diferencia radica en los precios, por lo que representa una amenaza para el Centro de Enfermedades Digestivas Dr. Luis Frugone Morla. (Amenaza)

4.9 ANÁLISIS INTERNO

Mediante este análisis se podrá estudiar factores como la capacidad humana, financiera y tecnológica a fin de determinar las fortalezas y debilidades del Centro de Enfermedades Digestivas Dr. Luis Frugone Morla.

Capacidad humana: el personal que labora en el Centro de Enfermedades Digestivas Dr. Luis Frugone Morla, se siente satisfecha por la remuneración percibida y se cuentan con un excelente ambiente laboral, así mismo la capacitación que reciben los empleados es constante. (Fortaleza)

Capacidad financiera: las atenciones en el Centro de Enfermedades Digestivas Dr. Luis Frugone Morla han bajado notoriamente por lo que está afectando a su rentabilidad. (Debilidad)

Capacidad tecnológica: los equipos que se utilizan en el Centro de Enfermedades Digestivas Dr. Luis Frugone Morla para el desempeño de sus funciones cuenta con las técnicas e instalaciones más avanzadas. (Fortaleza)

La tecnología actual, permite obtener un diagnóstico más acertado en los pacientes que se someten a un procedimiento endoscópico, por medio del cual se facilita el estudio de las enfermedades del tracto superior e inferior y realizar maniobras

terapéuticas como extracción de cálculos biliares, dilatación de estenosis, tratamiento de hemorragias digestivas y extracción de pólipos, técnicas que aseguran la recuperación de la salud del paciente. (Oportunidad)

Los endoscopios que se utilizan en el Centro de Enfermedades Digestivas Dr. Luis Frugone Morla, cuentan con la tecnología del NBI – Magnificación de imagen con ZOOM, sistemas que brindan algo más que una simple visión del tejido gástrico, intestinal o pequeñas manchas, sino que se logra ver la parte microscópica de los patrones glandulares y vasculares de la mucosa analizada.

Estas técnicas permiten: detección de tumores, úlceras gástricas, detección de la metaplasia intestinal y displasias epiteliales lo cual es indispensable en la prevención del cáncer, detección del Esófago de Barrett, pólipos. Además se cuenta con la mejor técnica de Papilotomía endoscópica en la extracción de cálculos y colocación de Stents Biliares.

Factor ambiental: es importante saber clasificar y manipular correctamente los desechos peligrosos a fin de evitar contaminaciones y daño a la salud, el Centro de Enfermedades Digestivas Dr. Luis Frugone Morla para la recolección de desechos y preservación del medio ambiente dispone de fundas rojas donde se almacenan los desechos contaminados que son almacenados en bodega hasta que sean retirados, fundas negras donde se almacenan los desechos comunes y que son retirados por los recolectores de basura y los guardianes que son tachos donde se desechan los materiales corto-punzantes.

Es importante tener un cuidado especial con el manejo de los desechos a fin de evitar que tanto pacientes como el personal que labora dentro del centro puedan resultar afectados, consecuentemente representa una oportunidad de mostrar la imagen y calidad de los servicios que se ofrece en esta unidad de negocio al manejar con mucho cuidado los desechos.

4.10 MATRIZ FODA

Gráfico 15 Matriz FODA, Centro de Enfermedades Digestivas Dr. Luis Frugone Morla

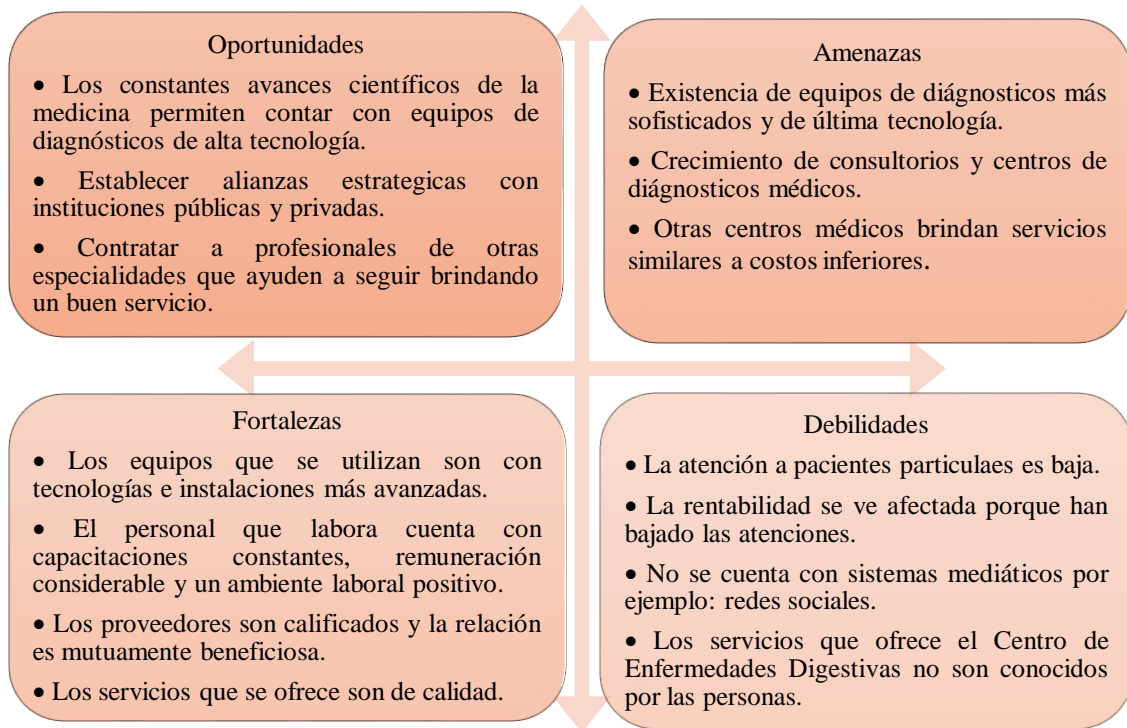

Elaborado por: Katherine Sornoza

4.11 ANÁLISIS DEL MERCADO

Una empresa que busca mejorar sus actividades comerciales, debe conocer e identificar bien el mercado en el cual incursionará, esto es un requisito imprescindible en el éxito comercial, sino se cuenta con una buena herramienta de identificación de este mercado objetivo, se invertiría mucho dinero en él o los mercados incorrectos, lo cual se requiere evitar a todas costas.

Clientes Potenciales: hombres y mujeres entre 25 a 30 años, a nivel nacional deben realizarse procedimientos endoscópicos, para prevenir el cáncer gástrico y a partir de los 40 a 50 años para prevenir el cáncer de colon.

Posicionamiento: se enfoca en la forma de posicionar al Centro de Enfermedades Digestivas Dr. Luis Frugone Morla, para los clientes a nivel nacional e incentivar a utilizar los servicios que se ofrece en el centro, ya que a pesar de que el centro lleva muchos años de estar en el mercado no es muy reconocido.

4.12 ANÁLISIS DE LA COMPETENCIA

En el análisis de la competencia se pretende determinar si cada empresa enfrenta una amplia gama de competidores. Para lograr el éxito, una empresa debe satisfacer las necesidades y los deseos de los consumidores mejor que como la hacen sus competidores. Las empresas de distinta naturaleza y tamaño enfrentan los siguientes tipos de competidores:

- Acción de los competidores existentes: son los que venden productos y servicios similares a los de la empresa.
- Acción de los competidores potenciales (amenaza de nuevos ingresos): las empresas potencialmente competidoras pueden detectarse según tengan ciertas ventajas o facilidades competitivas, para entrar en el mercado.
- Amenazas de posibles productos o servicios sustitutos: se entiende por productos sustitutos aquellos que cumplen la misma función para el mismo grupo de compradores, aunque se originen en una tecnología diferente.
- La fuerza negociadora de clientes o compradores: los compradores mantienen un determinado poder de negociación frente a los fabricantes, pudiendo influir en decisiones de precios, funciones de productos, condiciones de pago, etc.
- El poder de negociación de proveedores: el poder de los proveedores ante las empresas clientes radica en el hecho de que puede resultarles posible aumentar los precios de sus productos, reducir la calidad, limitar la cantidad vendida, etc.

Actualmente, en la ciudad de Guayaquil los consultorios privados, centros médicos, laboratorios, entre otros, han ido evolucionando y experimentado crecimientos considerables. Entre la competencia por el sector donde se encuentra el Centro de Enfermedades Digestivas Dr. Luis Frugone Morla y los costos de los servicios más utilizados:

Tabla 18 Costos de los servicios

Empresas	Consulta	Video Gastroscopia	Video Colonoscopia
Instituto de Gastroenterología Kennedy S.A. Gastrok	\$ 25,00	\$ 220,00	\$ 235,00
Gastromédica S.A.	\$ 40,00	\$ 300,00	\$ 495,00
Unidad de Gastroenterología y Video Endoscopia Dr. Iván Nieto	\$ 70,00	\$ 330,00	\$ 500,00
Centro de Enfermedades Digestivas Dr. Luis Frugone Morla	\$ 90,00	\$ 400,00	\$ 600,00

*Elaborado por: Katherine Sornoza
Fuente: Empresas de la competencia*

Estas empresas brindan los mismos servicios médicos, la diferencia radica en la atención al cliente y los precios.

4.13 ESTRATEGIAS

Tabla 19 Estrategias

Estrategias	Tipo	Definición	Aplicación	Ventajas
Desarrollo	Diferenciación	Tiene por objeto dar al servicio y producto cualidades distintas e importantes que lo diferencien de la competencia.	Brindar a los pacientes servicio médico de calidad distinto al que ofrece la competencia.	Generar fidelidad de los pacientes por atributos percibidos.
Competitivas	Líder	Esta estrategia permite al centro mantenerse en el mercado liderando su actividad médica.	Defender su posición a través de la calidad e innovación de los servicios médicos.	Ofrecer nuevos servicios médicos con la finalidad de satisfacer las necesidades de nuevos pacientes.
Plan de marketing	Comunicación	Tiene como finalidad dar a conocer, informar, recordar la existencia del producto o servicio a los consumidores.	Desarrollar un sistema de comunicación.	Motivar o estimular la adquisición de los servicios que ofrece el centro.

Elaborado por: Katherine Sornoza

Las estrategias que serán utilizadas para generar una mayor rentabilidad en el Centro de Enfermedades Digestivas Dr. Luis Frugone Morla será la diferenciación por ofrecer un servicio de calidad, con el fin de lograr una ventaja competitiva y que satisfaga las necesidades de los pacientes por ende generar fidelidad por los servicios percibidos.

Competitiva, en este caso se puede lograr por la calidad e innovación. Los servicios que ofrece el Centro de Enfermedades Digestivas Dr. Luis Frugone Morla, son servicios confiables y se desarrollan de manera adecuada en base a los principios y valores del centro, las capacidades y los recursos son de vital importancia por lo que se dispone de los recursos financieros así como del talento humano calificado.

Estrategia de plan de marketing, por medio de la comunicación, un tipo de comunicación eficaz porque se puede crear una interacción más cercana con los pacientes y que estos puedan estar atentos a los nuevos servicios que puede ofrecer el Centro de Enfermedades Digestivas Dr. Luis Frugone Morla y sobre los beneficios que estos servicios pueden otorgar para la salud.

4.14 PLAN DE ACCIÓN

La formulación de un plan de acción prioriza las iniciativas más relevantes para cumplir con los objetivos establecidos y compromete el trabajo en gran parte del personal de la institución, sobre todo en todas las acciones diseñadas.

Tabla 20 Plan de acción 1

SISTEMA DE COMUNICACIÓN EXTERNO					
Marco institucional: Unidad de negocio que ofrece servicios de atención médica ambulatoria a los pacientes afiliados a seguros médicos privados y particulares de la ciudad de Guayaquil.					
Justificación: El plan de comunicación externo permitirá que se pueda realizar la difusión de la propia imagen del centro.					
Costo/inversión estimada: \$3.000,00		Financiamiento: Propio			
Duración estimada: 8 meses		Elaborado por: Katherine Sornoza Mora			
Objetivo	Recursos	Meta	Indicador	Responsable	Fecha
Informar al público externo sobre la actividad del centro médico.	Humano Económico Material	Incrementar el conocimiento del público externo de los servicios médicos que ofrece el Centro de Enfermedades Digestivas Dr. Luis Frugone Morla	Atenciones nuevos pacientes / total de atenciones	Jefe Gastroenterólogo Dr. Luis Frugone Morla y Econ. Luis Naranjo Muñoz	Enero 2017 a Agosto 2017
Impactos/beneficios esperados					
Mejoramiento del conocimiento al público externo. Contribución a la consecución de los objetivos organizacionales.					

Elaborado por: Katherine Sornoza

Tabla 21 Planificación del estudio

ACTIVIDAD	TIEMPO							
	ene-17	feb-17	mar-17	abr-17	may-17	jun-17	jul-17	ago-17
SISTEMA DE COMUNICACIÓN EXTERNO								
1) Establecer los requerimientos institucionales.								
2) Determinar los medios informativos más apropiados.								
3) Definir la política de comunicación.								
4) Asignación de recursos económicos.								
5) Ejecución del sistema de comunicación en el medio seleccionado.								
6) Control y seguimiento de las actividades.								

Elaborado por: Katherine Sornoza

Tabla 22 Plan de acción 2

PLAN DE MARKETING					
Marco institucional: Unidad de negocio que ofrece servicios de atención médica ambulatoria a los pacientes afiliados a seguros médicos privados y particulares de la ciudad de Guayaquil.					
Justificación: El plan de marketing para el Centro de Enfermedades Digestivas Dr. Luis Frugone Morla, permitirá planificar con bastante garantía de éxito el futuro de la organización, brindando una capacidad de adaptación en el entorno que pueda afectar la actividad del centro.					
Costo/inversión estimada: \$5.000,00		Financiamiento: Propio			
Duración estimada: 1 año		Elaborado por: Katherine Sornoza Mora			
Objetivo	Recursos	Meta	Indicador	Responsable	Fecha
Desarrollar estrategias de marketing que permitan impulsar una cultura preventiva de atención médica.	Humano Económico Material	Incrementar la utilización de los servicios por parte de nuevos pacientes	Clientes satisfechos / Clientes encuestados	Jefe Gastroenterólogo Dr. Luis Frugone Morla y Econ. Luis Naranjo Muñoz	Enero 2017 a Agosto 2017
Impactos/beneficios esperados					
Mejoramiento de las actividades del centro médico. Contribución a la consecución de los objetivos organizacionales.					

Elaborado por: Katherine Sornoza

Tabla 23 Planificación del estudio

ACTIVIDAD	TIEMPO									
	ene-17	feb-17	mar-17	abr-17	may-17	jun-17	jul-17	ago-17	sep-17	oct-17
1) Determinación de los servicios	■									
2) Establecer estrategias de marketing		■								
3) Segmentación de mercado			■							
4) Posicionamiento del servicio			■							
5) Análisis del marketing mix			■	■	■	■	■			
6) Estudio del servicio			■							
7) Composición del precio del servicio				■						
8) Establecer la promoción				■						
9) Ejecución de la publicidad				■						
10) Realizar ventas personales					■					
11) Determinación de la plaza						■				
12) Selección y capacitación del personal							■			
13) Establecer imagen institucional								■	■	■

Elaborado por: Katherine Sornoza

4.14.1 DESARROLLO DE LAS ACTIVIDADES DEL PLAN DE ACCIÓN 1

SISTEMA DE COMUNICACIÓN EXTERNO

Establecer los requerimientos institucionales: La comunicación exterior con clientes, proveedores, competencia, medios de comunicación y público general es tan vital para la organización como la comunicación interna. Aunque la comunicación externa quede vinculada a departamentos tales como relaciones públicas, marketing, prensa, etc., todos los miembros de la organización pueden realizar funciones de comunicación externa y de difusión de la propia imagen de la organización.

Determinar los medios informativos más apropiados: Pensar en programas de comunicación externa en el marco de la comunicación en las organizaciones nos obliga a reconsiderar algunos conceptos y técnicas que se están aplicando en función de objetivos determinados, necesarios y concretos.

La planificación de la comunicación externa permitirá:

- Contacto constante con los medios de comunicación.
- Videos
- Conferencias
- Toda clase de impresos que servirá para brindar prestigio al centro médico.
- Contribuciones desinteresadas a las Ciencias y a los centros de investigación, por medio de casas abiertas y de ofrecimiento médicos a las personas que acudan a las instalaciones.

Organización: Es necesario que la empresa determine que medios de propaganda utilizará para informar a las personas de los servicios que ofrece en centro médico.

De esta manera se deberá otorgar los recursos necesarios para la elaboración de estos factores ya sea: contacto con los medios de comunicación siendo estos la televisión, radio, comercio de mayor circulación. Ej. Suplemento institucional. Se deberá diseñar uno para el Centro de Enfermedades Digestivas Dr. Luis Frugone Morla

en el que se muestren sus instalaciones, servicios, profesionales médicos y empleados colaboradores.

Control: el control que se realizará de todas las actividades de comunicación externa será por medio de seguimientos previos y durante la ejecución de los procesos comunicacionales a los clientes externos con la finalidad de detectar posibles errores en la ejecución normal de las actividades y tomar decisiones correctivas en el momento oportuno.

4.14.2 DESARROLLO DE LAS ACTIVIDADES DEL PLAN DE ACCIÓN 2

PLAN DE MARKETING

Determinación de los servicios: El Centro de Enfermedades Digestivas Dr. Luis Frugone Morla, es un centro que brinda servicios médicos para prevenir enfermedades digestivas.

Determinación de la estrategia de marketing: si bien es cierto que la estrategia de marketing es única, cabe recordar que los elementos básicos que conforman una estrategia son los relacionados con la segmentación, el posicionamiento y la combinación de marketing mix.

Segmentación del mercado: hombres y mujeres entre 25 a 30 años, a nivel nacional deben realizarse procedimientos endoscópicos, para prevenir el cáncer gástrico y a partir de los 40 a 50 años para prevenir el cáncer de colon

Posicionamiento del servicio: El posicionar correctamente un servicio en el mercado consiste en hacerlo más deseable, compatible, aceptable y relevante para el segmento objetivo, diferenciándolo del ofrecido por la competencia es decir, ofrece un servicio que sea efectivamente percibido como único por los clientes, generando una cultura de atención médica preventiva.

Un servicio al estar bien posicionado, hace que el segmento lo identifique perfectamente y el grado de lealtad del mismo es más fuerte respecto al ofrecido por la competencia.

Marketing Mix: el marketing mix hace referencia a variables o elementos básicos a considerar para la toma de decisiones en cuanto a la planificación de la estrategia de marketing en una empresa.

Estudio del servicio (producto): los clientes exigen beneficios y satisfacción por medio de los servicios. El servicio se lo adquiere y se usa por los beneficios que ofrecen y por las necesidades que satisfacen.

Precio: La influencia del precio varía de acuerdo con el tipo de servicio médico y la situación del mercado que se esté considerando.

Promoción: la promoción de los servicios puede ser de una de las formas tradicionales como la publicidad definida como cualquier forma pagada de presentación no personal y promoción de servicios a través de una organización determinada.

Venta personal: los servicios que ofrece el Centro de Enfermedades Digestivas Dr. Luis Frugone Morla, permitirá hacer relaciones personales con los clientes, crear y mantener una imagen favorable.

Plaza: en este caso la plaza para los clientes demandantes de atención médica es el Centro de Enfermedades Digestivas Dr. Luis Frugone Morla.

Selección y capacitación del personal: es importante que el personal de contacto con los clientes debe seleccionarse y capacitarse cuidadosamente para que puedan ajustarse a las necesidades de los servicios que se están prestando.

Imagen institucional: los clientes se forman impresiones sobre una empresa de servicios en parte a través de la imagen institucional.

4.14.3 ANÁLISIS DE LA INVERSIÓN

Tabla 24 VAN - TIR

TIR Y VAN							
% de Repartición Utilidades a Trabajadores		15%	15%	15%	15%	15%	15%
% de Impuesto a la Renta		25%	25%	25%	25%	25%	25%
Año		1	2	3	4	5	6
Ingresos		8976,32	19913,01	24932,38	17022,00	11136,83	16772,58
Egresos		8330,90	13166,06	7541,53	9603,25	9202,24	8438,90
Flujo de Explotación		645,42	6746,95	17390,85	7418,75	1934,59	8333,68
Repart. Util		0,00	0,00	0,00	0,00	0,00	0,00
Flujo antes de Imp Rta		645,42	6746,95	17390,85	7418,75	1934,59	8333,68
Imppto Rta		161,36	1686,74	4347,71	1854,69	483,65	2083,42
Flujo después de Impuestos		484,07	5060,21	13043,14	5564,06	1450,94	6250,26
Depreciaciones	0	0,00	0,00	0,00	0,00	0,00	0,00
Inversión	-8.000	484,07	5060,21	13043,14	5564,06	1450,94	6250,26
TMAR	6,91%						
% TASA PASIVA BANCARIA + INFLACIÓN 2016 (SEGÚN BCE)							
Valor Actual	-8.000	452,78	4427,23	10674,00	4259,11	1038,86	4185,89
		452,78	4880,01	15554,01	19813,11	20851,98	25037,87
VAN	17.038						
TIR	51,69%						

VAN	\$ 17.038
Inversión	\$ 8.000
TMAR	6,91%
TIR	51,69%

Elaborado por: Katherine Sornoza

4.14.4 BENEFICIOS A OBTENER CON LA PROPUESTA

De acuerdo a lo evidenciado se determina la viabilidad del proyecto. El plan estratégico en el Centro de Enfermedades Digestivas Dr. Luis Frugone Morla, la lealtad de los pacientes y los ingresos se evidenciará. Sin embargo se puede definir como principal beneficiario al centro en general, tanto empleados como el personal administrativo, ya que con la elaboración de la propuesta se contribuye a la mejora del problema encontrado.

CONCLUSIONES

- El Centro de Enfermedades Digestivas Dr. Luis Frugone Morla lleva muchos años en el mercado nacional y ofrece servicios de alta calidad gracias a su tecnología empleada en sus procesos, pero no es un centro muy reconocido.
- Se pudo identificar de acuerdo a la percepción del dueño del Centro de Enfermedades Digestivas, que existe la necesidad de aplicar las medidas correctivas para solucionar el inconveniente presentado.
- Mediante la investigación se pudo determinar que un gran porcentaje de los pacientes si se sienten satisfechos por el buen servicio y la calidad de los mismos, que han recibido por parte del Centro de Enfermedades Digestivas Dr. Luis Frugone Morla.
- Entre los pacientes que acuden al Centro de Enfermedades Digestivas Dr. Luis Frugone Morla, no existe una cultura preventiva de atención médica. Los pacientes solo acuden a las instalaciones para utilizar los servicios cuando presentan síntomas de enfermedad.
- Por medio del análisis de los factores: fortaleza, oportunidades, debilidades y amenazas se pudo elaborar el plan de acción, definiendo las actividades a realizar y de esta manera tomar buenas decisiones.
- El Centro de Enfermedades Digestivas Dr. Luis Frugone Morla, no cuenta con ninguna plataforma de comunicación o sitio web para publicitar los servicios que ofrece, siendo estas una herramienta de marketing y son utilizadas como estrategias debido al bajo costo y su popularidad.
- La elaboración de un plan estratégico permitirá al centro guiarse y enfocarse a alcanzar los objetivos planteados, mediante los planes de acción necesarios y la asignación de los recursos para el cumplimiento de sus propósitos.

RECOMENDACIONES

- Una vez elaborado el plan estratégico del Centro de Enfermedades Digestivas Dr. Luis Frugone Morla, se recomienda la ejecución del mismo a fin de lograr los objetivos planteados.
- El Centro de Enfermedades Digestivas Dr. Luis Frugone Morla para ser líder en el mercado de la salud siempre debe brindar un servicio de calidad y de esta manera mantener la fidelización de los pacientes.
- Estar a la vanguardia de las redes sociales, por medio de la creación de una plataforma virtual se podría tener una interacción más cercana con los pacientes y así mismo dar a conocer los servicios que ofrece el Centro de Enfermedades Digestivas Dr. Luis Frugone Morla a través de la publicidad.
- Impulsar una cultura preventiva de atención médica con la finalidad de que nuevos usuarios o pacientes utilicen los servicios que ofrece el Centro de Enfermedades Digestivas Dr. Luis Frugone Morla.
- Se recomienda también desarrollar un estudio de mercado en relación a la forma de alimentarse de las personas y su debido control para la prevención de enfermedades.
- Analizar las enfermedades más comunes que puedan demandar mayor atención y poder implementar nuevas especialidades de atención médica en el centro.
- Mantener siempre al personal capacitado pues son quienes día a día mantienen un acercamiento con los pacientes.
- Establecer indicadores en donde se pueda valorar el seguimiento de los objetivos y efectividad de los mismos.
- Diseñar planes de marketing para dirigirse a los pacientes actuales y atraer a otros pacientes.

BIBLIOGRAFÍA

- Abram, W. (2011). *101 estrategias infalibles para triunfar*. México: Panorama Editorial S.A.
- Aljure, A. (2015). *El plan estratégico de comunicación: método y recomendaciones prácticas para su elaboración*. Barcelona: Editorial UOC.
- Aragón , I., Bonnelly, R., & Castañeda, C. (2011). *Innovación en la investigación de mercados*. México: Alfaomega Grupo Editor.
- Arjona, M. (2013). *La estrategia Expresionista: Un enfoque práctico de la Dirección Estratégica*. Madrid: Ediciones Díaz de Santos.
- Aznar, J., Gallego, M., & Medianero, M. (2015). *Investigación y recogida de información de mercados*. Madrid: CEP S.L.
- Fred, D. (2013). *Conceptos de administración estratégica* (14a ed.). México: Pearson Educación.
- Galdos, G. (2015). *Toma de decisiones: Elecciones acertadas para el éxito personal y profesional* (2a ed.). Perú: Universidad Peruana de Ciencias Aplicadas S.A.C.
- Gallardo, J. (2012). *Administración Estratégica. De la visión a la ejecución*. México: Alfaomega Grupo Editor S.A.
- García, J., & Paredes, L. (2014). *Estrategias financieras empresariales*. México: Larousse-Grupo Editorial Patria.
- Gibson, J., Ivancevich, J., Donnelly, J., & Konopaske, R. (2013). *Organizaciones, comportamiento, estructura y procesos* (13a ed.). México: McGraw-Hill Interamericana Editores S.A.
- Hernández , R., Fernández, C., & Baptista, M. (2010). *Metodología de la investigación* (5a ed.). México: McGraw-Hill Interamericana Editores S.A.
- Hernández, R., & Coello, S. (2011). *El proceso de investigación científica*. Ciudad de la Habana: Universitaria.
- Huamán, L., & Ríos, F. (2011). *Metodologías para implantar la estrategia organizacional de la empresa* (2a ed.). Lima: Universidad Peruana de Ciencias Aplicadas S.A.C.
- Lazzati, S. (2013). *La toma de decisiones: Principios, procesos y aplicaciones*. Buenos Aires: Granica.
- Lazzati, S. (2015). *El gerente estratega y líder del cambio: Más allá de la gestión operativa*. Buenos Aires: Granica.

- Lerma, A., & Bárcena, S. (2012). *Planeación estratégica por áreas funcionales: Guía práctica*. México: Alfaomega Grupo Editor S.A.
- Ley de Propiedad Intelectual. (2016).
- Ley Orgánica de Defensa del Consumidor. (2015).
- Ley Orgánica de Regulación y Control del Poder de Mercado. (2014).
- Ley Orgánica de Salud. (2015).
- Leyva, J. (2011). *Análisis multicriterio para la toma de decisiones: Métodos y aplicaciones*. México: Plaza y Valdés Editores.
- Limas, S. (2012). *Marketing empresarial, Dirección como estrategia competitiva*. Bogotá: Ediciones de la U.
- Luna, A. (2014). *Administración Estratégica*. México: Grupo Editorial Patria S.A.
- Malhotra, N. (2016). *Investigación de mercados: conceptos esenciales*. México: Pearson Educación.
- Martínez, D., & Milla, A. (2005). *La elaboración del plan estratégico y su implantación a través del cuadro de mando integral*. España: Ediciones Díaz de Santos.
- Martínez, D., & Milla, A. (2012). *Introducción al plan estratégico*. Madrid: Ediciones Díaz de Santos.
- Mendoza, J. (2011). *Decisiones estratégicas: Macroadministración*. Barranquilla: Universidad del Norte.
- Müch, L. (2013). *Planeación Estratégica: El rumbo hacia el éxito* (3a ed.). México: Trillas.
- Niño, V. (2011). *Metodología de la Investigación*. Bogotá: Ediciones de la U.
- Ñaupas, H., Novoa, E., Mejía, E., & Villagómez, A. (2014). *Metodología de la investigación: Cuantitativa-Cualitativa y Redacción de la Tesis* (4a ed.). Bogotá: Ediciones de la U.
- Ocampo, M. (2014). *Comunicación empresarial: Plan estratégico como herramienta gerencial y nuevos retos del comunicador en las organizaciones* (2a ed.). Barcelona: Editorial UOC.
- Pietersen, W. (2011). *Las 4 etapas de la estrategia efectiva: Aprender, Enfocar, Alinear y Ejecutar*. México: Panorama Editorial S.A.
- Plan Nacional para el Buen Vivir 2013-2017. (2015).
- Plazas, F. (2011). *Investigación de mercados: Un enfoque gerencial*. Bogotá: Ediciones de la U.
- Prieto, J. (2012). *Gestión estratégica organizacional* (4a ed.). Bogotá: Ecoe Ediciones.

- Rojas, M., & Medina, L. (2011). *Planeación estratégica: fundamentos y casos*. Bogotá: Ediciones de la U.
- Santesmases, M. (2012). *Marketing: conceptos y estrategias* (6a ed.). Madrid: Larousse - Ediciones Pirámide.
- Thompson, A., Gamble, J., Peteraf, M., & Stickland, A. (2012). *Administración estratégica: Teoría y casos* (18a ed.). México: McGraw-Hill Interamericana Editores S.A.
- Torres, Z. (2014). *Administración estratégica*. México: Grupo Editorial Patria.
- Tovstiga, G. (2012). *Estrategia en la práctica: La guía profesional para el pensamiento estratégico*. Buenos Aires: Granica.
- Valero, A. (2011). *Dirección Estratégica: Un proceso de mejora continua*. México: Panorama Editorial S.A.
- Vallet, T., Vallet, A., & Vallet, I. (2015). *Principios del marketing estratégico*. Castellón de la Plana: Universitat Jaume I.
- Wilcox, D., Cameron, G., & Xifra, J. (2012). *Relaciones Públicas: Estrategias y tácticas* (10a ed.). Madrid: Pearson Educación S.A.
- Yuni, J., & Urbano, C. (2014). *Técnicas para investigar: Recursos metodológicos para la preparación de proyectos de investigación* (2a ed.). Córdoba: Brujas.

ANEXOS

CUESTIONARIO PARA LA ENTREVISTA

**Universidad Laica Vicente Rocafuerte de Guayaquil, Facultad de Administración,
para la obtención previa al título de Ingeniera Comercial.**

ENTREVISTA DIRIGIDA AL DR. LUIS FRUGONE MORLA

TEMA: Plan estratégico para incrementar la rentabilidad en el Centro de Enfermedades Digestivas Dr. Luis Frugone Morla en la ciudad de Guayaquil.

1.- ¿Cómo ha sido la trayectoria del Centro de Enfermedades Digestivas?

.....
.....
.....

2.- ¿Cuáles son los servicios que ofrece el Centro de Enfermedades Digestivas Dr. Luis Frugone Morla?

.....
.....
.....

3.- ¿Cómo considera los equipos que utiliza para desempeñar las actividades en el Centro de Enfermedades Digestivas?

.....
.....
.....

4.- ¿Con que frecuencia se debe visitar a un gastroenterólogo?

.....
.....
.....

5.- ¿Cuenta el Centro de Enfermedades Digestivas con un plan estratégico?

.....
.....
.....

6.- ¿Cuenta actualmente el Centro de Enfermedades Digestivas con estrategias que permitan ganar nuevos pacientes?

.....
.....
.....

7.- ¿Para tomar decisiones se considera la información contable?

.....
.....
.....

8.- ¿Cómo cree usted que se podría incrementar la rentabilidad en el Centro de Enfermedades Digestivas Dr. Luis Frugone Morla?

.....
.....
.....

9.- ¿Está de acuerdo con la elaboración de un plan estratégico y que esto ayude incrementar la rentabilidad?

.....
.....
.....

10.- ¿ Está usted de acuerdo con la aplicación de una matriz FODA en el Centro de Enfermedades Digestivas para adaptarlas al plan estratégico?

.....
.....
.....

11.- ¿Qué aspectos considera usted que se deben mejorar en el Centro de Enfermedades Digestivas?

.....
.....
.....

12.- ¿Se elabora presupuesto de ingresos y gastos en forma oportuna?

.....
.....
.....

13.- La utilidad obtenida en el año 2015 fue menor en comparación con años anteriores ¿Cuál cree usted que hayan sido los factores para que se haya dado esta disminución?

.....
.....
.....

14.- ¿Por qué cree que no haya mucha captación de pacientes particulares en el Centro de Enfermedades Digestivas?

.....
.....
.....

15.- ¿Cómo se ha manejado el nivel de precios en los servicios que ofrece?

.....
.....
.....

FORMATO DE ENCUESTA

**Universidad Laica Vicente Rocafuerte de Guayaquil, Facultad de Administración,
para la obtención previa al título de Ingeniera Comercial.**

ENTREVISTA DIRIGIDA A PACIENTES DEL CENTRO DE ENFERMEDADES DIGESTIVAS DR. LUIS FRUGONE MORLA QUE FUERON ATENDIDOS EN EL PRIMER SEMESTRE DEL AÑO 2016.

TEMA: Plan estratégico para incrementar la rentabilidad en el Centro de Enfermedades Digestivas Dr. Luis Frugone Morla en la ciudad de Guayaquil.

1.- ¿Cuánto tiempo es paciente del Centro de Enfermedades Digestivas Dr. Luis Frugone Morla?

- Menos de 1 año
- 1 a 3 años
- Más de 4 años

2.- ¿Conoce todos los servicios que ofrece el Centro de Enfermedades Digestivas Dr. Luis Frugone Morla?

- Si
- No

3.- ¿Cómo se enteró del Centro de Enfermedades Digestivas Dr. Luis Frugone Morla?

- Publicidad en radio o televisión
- Publicidad en revistas
- Recomendación por otros pacientes
- Por redes sociales

4.- ¿Cree usted que se debe incrementar la publicidad?

- Si
- No

5.- ¿Cómo considera las instalaciones del Centro de Enfermedades Digestivas Dr. Luis Frugone Morla?

- Muy adecuada
- Medianamente adecuada
- Inadecuada

6.- ¿La atención médica recibida es?

- Excelente
- Buena
- Regular
- Mala

7.- ¿Cree usted que los servicios que ofrece el Centro de Enfermedades Digestivas son superiores en calidad a los de la competencia?

- Si
- No

8.- ¿Qué opina usted sobre los precios de los servicios que ofrece el Centro de Enfermedades Digestivas Dr. Luis Frugone Morla?

- Demasiados altos
- Asequibles
- Económicos

9.- Las obligaciones financieras que usted adquiere en el Centro de Enfermedades Digestivas Dr. Luis Frugone Morla, deben ser canceladas:

- De contado
- A crédito
- La obligación es negociable

FOTOS DEL CENTRO DE ENFERMEDADES DIGESTIVAS DR. LUIS FRUGONE MORLA

Equipos Médicos



Elaborado por: Katherine Sornoza

Fuente: Centro de Enfermedades Digestivas Dr. Luis Frugone Morla

Torre médica para procedimientos



Elaborado por: Katherine Sornoza

Fuente: Centro de Enfermedades Digestivas Dr. Luis Frugone Morla

Sala de procedimientos endoscópicos



Elaborado por: Katherine Sornoza

Fuente: Centro de Enfermedades Digestivas Dr. Luis Frugone Morla

INGRESOS PRIMER SEMESTRE AÑO 2014

NO. FACTURA	FECHA	RUC. FACT.	AUTORIZ. FAC	CEDULA	NOMBRES			TOTAL
001-001-020582	03-ene-14	0902013473001	1112765189	100862689001	VILLAVICENCIO MALDONADO EDGAR	GASTRO	SIN SEGURO	400
001-001-020583	03-ene-14	0902013473001	1112765189	0919727347	ORTEGA JUVIN PATRICIO	GASTRO	SIN SEGURO	400
001-001-020584	06-ene-14	0902013473001	1112765189	0903738918	PLAZA RADA MIRIAM	OXIGENO	MK	20
001-001-020585	06-ene-14	0902013473001	1112765189	1707257059	CHIRIBOGA SANDOVAL HECTOR	GASTRO	SIN SEGURO	480
001-001-020586	06-ene-14	0902013473001	1112765189	909640013001	SERRANO SUAREZ ANDRES (DELIA RODRIGUEZ)	HONORARIOS		520
001-001-020587	ANULADO	0902013473001	1112765189					
001-001-020588	07-ene-14	0902013473001	1112765189	0900838806	ROJAS AGUILA JOSE	GASTRO, COLON, OXI	ASISKEN	620
001-001-020589	07-ene-14	0902013473001	1112765189	0909273161	GUEVARA SILVA LEONARDO	GASTRO	SIN SEGURO	400
001-001-020590	07-ene-14	0902013473001	1112765189	0906606744	FLORES MARTINEZ JORGE (TUMBACO, MONTALVO)	HONORARIOS		640
001-001-020591	08-ene-14	0902013473001	1112765189	0902344837	BARCIONA DE BASSIL CECILIA	CONSULTA EMERG.	SIN SEGURO	100
001-001-020592	ANULADO	0902013473001	1112765189					
001-001-020593	09-ene-14	0902013473001	1112765189	992108967001	SONISAMSPORT CIA LTDA	GASTRO, COLONO, OXIGEN	SIN SEGURO	1170
001-001-020594	09-ene-14	0902013473001	1112765189	0902344837	BARSIONA DE BASSIL CECILIA	GASTRO, COLONO, CONS.	SIN SEGURO	1500
001-001-020595	10-ene-14	0902013473001	1112765189	1200935326	ARANA LAJE SERGIO	GASTRO	SIN SEGURO	400
001-001-020596	10-ene-14	0902013473001	1112765189	1309022117	SUSSMAN DELGADO PAUL	OXIGENO	MK	20
001-001-020597	10-ene-14	0902013473001	1112765189	0918732686	SOTOMAYOR SALVATIERRA NICOLE	OXIGENO	ASISKEN	20
001-001-020598	10-ene-14	0902013473001	1112765189	992703008001	ASISKEN (NICOLE SOTOMAYOR)	CONS. HOSP	ASISKEN	81
001-001-020599	ANULADO	0902013473001	1112765189					
001-001-020600	10-ene-14	0902013473001	1112765189	0918732686	SOTOMAYOR SALVATIERRA NICOLE	CONSULTAS HOS.	ASISKEN	9
001-001-020601	ANULADO	0902013473001	1113096568					
001-001-020602	17-ene-14	0902013473001	1113096568	0902885045	SUAREZ VERA VICTOR	GASTRO	SIN SEGURO	400
001-001-020603	ANULADO	0902013473001	1113096568					
001-001-020604	17-ene-14	0902013473001	1113096568	0903708907	HASING LAMA REINA	GASTRO, COLONO, OXIGEN	SIN SEGURO	1190
001-001-020605	18-ene-14	0902013473001	1113096568	0907596886	SOTOMAYOR AUZ JAVIER	GASTRO, COLONO, CONS.	SIN SEGURO	1500
001-001-020606	20-ene-14	0902013473001	1113096568	1701425470	CAIZACHANA ALVAREZ MARIA MAGDALENA	GASTRO, POLIPO	MEDEC	625
001-001-020607	20-ene-14	0902013473001	1113096568	1708232556	STAMBULIS JAIDOPULOS ALEJANDRO	GASTRO, POLIPO	SALUD	491
001-001-020608	20-ene-14	0902013473001	1113096568	1708232556	STAMBULIS JAIDOPULOS ALEJANDRO	COLONO, OXIG, POLIPO	SALUD	632
001-001-020609	20-ene-14	0902013473001	1113096568	0900519141	MAN GING CHARLES FU	CPRE	SIN SEGURO	3000
001-001-020610	21-ene-14	0902013473001	1113096568	0902666155	BRIONES BURGOS CLARA	GASTRO, POLIPO	SALUD	728
001-001-020611	21-ene-14	0902013473001	1113096568	0903042075	DAMERVAL MARTINEZ ALICE SONIA	GASTRO, POLIPO	MEDEC	625
001-001-020612	21-ene-14	0902013473001	1113096568	0904463692	HUERTA DE AVELLAN MARIA	OXIGENO		20
001-001-020613	21-ene-14	0902013473001	1113096568	0904134582	NUÑEZ DE RAMOS CORINA	GASTRO	SIN SEGURO	20
001-001-020614	ANULADO	0902013473001	1113096568					
001-001-020615	21 ENERO 201	0902013473001	1113096568	790084837001	JINMAFLECTRO CIA LTDA (GERMANIA BALLADARES)	GASTRO, COLONO, OXIG	SIN SEGURO	1020
001-001-020616	22-ene-14	0902013473001	1113096568	0900051582	RUBIRA ORTIZ PATRICIA	GASTRO, COLONO, OXIG	SIN SEGURO	1020
001-001-020617	22-ene-14	0902013473001	1113096568	0905923991	ZAMORA CARRIEL AZUCENA	GASTRO	SALUD	255
001-001-020618	23-ene-14	0902013473001	1113096568	1202977938	QUINTANA AGUILERA ANA MARIA	GASTRO, CONSULTA	MEDEC	340
001-001-020619	23-ene-14	0902013473001	1113096568	0926792029	TAPIA RIZZO KARLA	GASTRO	SIN SEGURO	400
001-001-020620	ANULADO	0902013473001	1113096568					
001-001-020621	24-ene-14	0902013473001	1113096568	1200171120	BAQUERIZO ALVAREZ MARIA ROSA	OXIGENO		20
001-001-020622	24-ene-14	0902013473001	1113096568	992405287001	MEGAFASHION S.A.	COLONO, OXIGENO	SIN SEGURO	620
001-001-020623	ANULADO	0902013473001	1113096568					
001-001-020624	ANULADO	0902013473001	1113096568					
001-001-020625	ANULADO	0902013473001	1113096568					
001-001-020626	24-ene-14	0902013473001	1113096568	0911752392	DIAZ ARAGON MARIA GABRIELA	COLONO, OXIGENO	SALUD	255
001-001-020627	24-ene-14	0902013473001	1113096568	990631425001	MEDIKEN	HONORARIOS	MK	6570
001-001-020628	25-ene-14	0902013473001	1113096568	992703008001	ASISKEN	HONORARIOS	ASISKEN	200
001-001-020629	27-ene-14	0902013473001	1113096568	1791257049001	SALUD	CONSULTAS	SALUD	196,38
001-001-020630	25-ene-14	0902013473001	1113096568	0900336652	GUAMAN CARANQUI LUIS	GASTRO, CON HOSP	SIN SEGURO	650
001-001-020631	27-ene-14	0902013473001	1113096568	0912972080	GUTIERREZ OCHOA JULIA	GASTRO, POLIPO	SIN SEGURO	500
001-001-020632	27-ene-14	0902013473001	1113096568	0910838671	OQUENDO POLIT XAVIER	GASTRO, COLONO, POLIPO	SALUD	510
001-001-020633	27-ene-14	0902013473001	1113096568	0910838671	OQUENDO POLIT XAVIER	POLIPOS	SALUD	729,75
001-001-020634	27-ene-14	0902013473001	1113096568	0900336652	GUAMAN CARANQUI LUIS	COLONO, POLIPOS	SALUD	1020
001-001-020635	28-ene-14	0902013473001	1113096568	0903586774	CHAGU DE LAMA ANA JOVITA	GASTRO, COLONO, OXIG	SIN SEGURO	920
001-001-020636	28-ene-14	0902013473001	1113096568	0992280964001	CKENA	HONORARIOS		31,81
001-001-020637	28-ene-14	0902013473001	1113096568	0990553270001	MEDIAX S.A.	HONORARIOS		50,35
001-001-020638	28-ene-14	0902013473001	1113096568	0990277583001	INDUSTRIAL INMOBILIARIA TEOTON	HONORARIOS		13,59
001-001-020639	28-ene-14	0902013473001	1113096568	0990277583001	INDUSTRIAL INMOBILIARIA TEOTON	HONORARIOS		14,24
001-001-020640	28-ene-14	0902013473001	1113096568	0990277583001	INDUSTRIAL INMOBILIARIA TEOTON	HONORARIOS		64,82
001-001-020641	29-ene-14	0902013473001	1113096568	1709846750	ZAMBRANO MUÑOZ ALFREDO	GASTRO		400
001-001-020642	29-ene-14	0902013473001	1113096568	1791257049001	SALUD (INGRID ROSALES)	GASTRO	SALUD	293
001-001-020643	30-ene-14	0902013473001	1113096568	0903882140	PONCE GRANJA ROSA INES	OXIGENO		20
001-001-020644	30-ene-14	0902013473001	1113096568	0904938628	GARZOZI FERRERO IRENE	GASTRO, COLO, OXIG	SIN SEGURO	1020
								33324,94

001-001-020645	03-feb-14	0902013473001	1113096568	0902244474	CHANG CHOOTONG LILLY	GASTRO_COLO_OXIG	MEDEC	820
001-001-020646	04-feb-14	0902013473001	1113096568	0908889819	UGARTE GUZMAN BLANCA	COLO,POLI_OXIG.	SIN SEGURO	900
001-001-020647	04-feb-14	0902013473001	1113096568	0901756346	CHIRIBOGA BAYAS CARMELA	GASTRO_COLO_POL_OXI	MEDEC	1145
001-001-020648	04-feb-14	0902013473001	1113096568	0906606744	FLORES MARTINEZ JORGE (VALAREZO,VALAREZO)	HONORARIOS	SIN SEGURO	1040
001-001-020649	05-feb-14	0902013473001	1113096568	1800320226	MOLINA NUÑEZ DANILO	GASTRO_CONSULTA	SIN SEGURO	480
001-001-020650	05-feb-14	0902013473001	1113096568	0902050467	BARBA ZUÑIGA RITA	COLO,POLI_CONS_OXIG	MEDEC	885
001-001-020651	05-feb-14	0902013473001	1113096568	0904226107	TORRES SIÑON FLOR	OXIGENO	MK	20
001-001-020652	06-feb-14	0902013473001	1113096568	0900711573	MUÑOZ INSUA CARLOS	GASTRO_COLO_POL_OXI	SIN SEGURO	1320
001-001-020653	06-feb-14	0902013473001	1113096568	1201182522	POZO CHANG MERCEDES	OXIGENO	MK	20
001-001-020654	06-feb-14	0902013473001	1113096568	1203241730	HURTADO QUINCHA CELESTE DEL PILAR	COLO_OXIGENO	SIN SEGURO	700
001-001-020655	07-feb-14	0902013473001	1113096568	1708891385	ROMERO VELEZ ISIDRO	GASTRO	SIN SEGURO	480
001-001-020656	07-feb-14	0902013473001	1113096568	0909437584	RADA HONJOJA JORGE	GASTRO_COLO_CONS_OXI	SALUD	683,8
001-001-020657	07-feb-14	0902013473001	1113096568	1791927559001	BMI IGUALAS MEDICAS DEL ECUADOR S.A.	GASTRO_COLO_OXIG_INT.	SIN SEGURO	1143
001-001-020658	07-feb-14	0902013473001	1113096568	1791927559001	BMI (MORENO VEGA KERLY)	GASTRO_COLO_OXIG_INT.	SIN SEGURO	127
001-001-020659	ANULADO	0902013473001	1113096568					
001-001-020660	10-feb-14	0902013473001	1113096568	0999198046	PICO VASQUEZ MAYRA	GASTRO_CONSULTA	MEDEC	340
001-001-020661	10-feb-14	0902013473001	1113096568	0906971635	PREIS VARGAS FABRICIO	GASTRO_COLO_CONS_OXI	SALUD	510
001-001-020662	10-feb-14	0902013473001	1113096568	0906971635	PREIS VARGAS FABRICIO	POLIPOS EN G Y C	SALUD	294
001-001-020663	ANULADO	0902013473001	1113096568					
001-001-020664	ANULADO	0902013473001	1113096568					
001-001-020665	ANULADO	0902013473001	1113096568					
001-001-020666	11-feb-14	0902013473001	1113096568	0918846684	SANCHEZ SOTO GABRIEL	GASTRO_CONSULTA	SALUD	255
001-001-020667	11-feb-14	0902013473001	1113096568	991433686001	MAS ECUADOR (PCTE ALEJANDRO CHONQUI)	GASTRO_COLO_OXI_POLI	SIN SEGURO	1790
001-001-020668	12-feb-14	0902013473001	1113096568	918169616001	AGUIAR ALVAREZ DIANA CAROLINA	GASTRO	SIN SEGURO	480
001-001-020669	12-feb-14	0902013473001	1113096568	0902315043	CORDOVA MAYIA JOSE	COLO_OXIG_POLIPOS	SIN SEGURO	1250
001-001-020670	14-feb-14	0902013473001	1113096568	0907771372	AGUIRRE BADILLO ELSA GEORGINA	GASTRO_CONSULTA	SALUD	255
001-001-020671	17-feb-14	0902013473001	1113096568	0908784887	ARECO BRACCHETTI ANDREA	OXIGENO	MK	20
001-001-020672	ANULADO	0902013473001	1113096568					
001-001-020673	19-feb-14	0902013473001	1113096568	0905889481	PAZMIÑO BARBERIS GRACE	OXIGENO	MK	20
001-001-020674	ANULADO	0902013473001	1113096568					
001-001-020675	18-feb-14	0902013473001	1113096568	1201742002	SALAZAR CALVOPINA MARIO	CPRE	SIN SEGURO	2800
001-001-020676	19-feb-14	0902013473001	1113096568	0906606744	FLORES MARTINEZ JORGE (PALAMA,REYNA,VACACE)	HONORARIOS	SIN SEGURO	810
001-001-020677	20-feb-14	0902013473001	1113096568	1791257049001	SALUD (PCTE XAVIER OQUENDO)	GASTRO_POLIPOS	SALUD	336,37
001-001-020678	20-feb-14	0902013473001	1113096568	1791257049001	SALUD (PCTE XAVIER OQUENDO)	CONS. HOSPITA.	SALUD	94,6
001-001-020679	20-feb-14	0902013473001	1113096568	0902666155	BRIONES BURGOS CLARA	COLONO_OXIGENO	SALUD	255
001-001-020680	20-feb-14	0902013473001	1113096568	991385460001	INTERECO	HONORARIOS		240,25
001-001-020681	20-feb-14	0902013473001	1113096568	0905344461	AYALA VILLAVICENCIA MARIA DEL PILAR	GASTROSTOMIA	SIN SEGURO	250
001-001-020682	ANULADO	0902013473001	1113096568					
001-001-020683	ANULADO	0902013473001	1113096568					
001-001-020684	21-feb-14	0902013473001	1113096568	1200132718	BARATAU MURILLO MARCOS	OXIGENO	MK	20
001-001-020685	21-feb-14	0902013473001	1113096568	1301763098	PARRAGA SOLORZANO GLORIA	GAST_COLO_OXI_CONS_PO	MEDEC	1185
001-001-020686	ANULADO	0902013473001	1113096568					
001-001-020687	24-feb-14	0902013473001	1113096568	1791257049001	SALUD	CONS. HOSPITA.	SALUD	369,5
001-001-020688	ANULADO	0902013473001	1113096568					
001-001-020689	24-feb-14	0902013473001	1113096568	990631425001	MEDIKEN	HONORARIOS		8565
001-001-020690	24-feb-14	0902013473001	1113096568	0900833591	POSTLIGUA DE ESPINOZA ELENA	GASTRO_OXIG_POLI_CONS	SIN SEGURO	600
001-001-020691	24-feb-14	0902013473001	1113096568	990277583001	INDUSTRIAL INMOBILIARIA TEOTON	HONORARIOS		96,93
001-001-020692	25-feb-14	0902013473001	1113096568	1200564688	ZAMBRANO MANOBANDA JAELE	GASTRO		480
001-001-020693	ANULADO	0902013473001	1113096568					
001-001-020694	25-feb-14	0902013473001	1113096568	0900902636	GALLARDO DE MUÑOZ BEATRIZ	GASTRO_COLO_OXIGENO	SIN SEGURO	1020
001-001-020695	25-feb-14	0902013473001	1113096568	1204606865	MACIAS BAQUERIZO MELBA	GASTRO	SIN SEGURO	480
001-001-020696	25-feb-14	0902013473001	1113096568	991269002001	REMAKEN	HONORARIOS		55,59
001-001-020697	26-feb-14	0902013473001	1113096568	0912118262	ENRIQUEZ VELEZ ANA VANESSA	COLONO_OXIGENO	SIN SEGURO	700
001-001-020698	ANULADO	0902013473001	1113096568					
001-001-020699	27-feb-14	0902013473001	1113096568	0903036747	ORNA CASTAÑEDA OLGA	GASTRO_COLO_POLI_OXI	SIN SEGURO	1170
001-001-020700	26-feb-14	0902013473001	1113096568	992280964001	CIKENA	HONORARIOS		48,82
001-001-020701	27-feb-14	0902013473001	1114181675	992280964001	CIKENA	HONORARIOS		25,21
001-001-020702	ANULADO	0902013473001	1114181675					
001-001-020703	28-feb-14	0902013473001	1114181675	1206457077	TORRES SAAVEDRA JOAQUIN	GASTRO_COLO_OXIG_CON	SALUD	510
001-001-020704	28-feb-14	0902013473001	1114181675	0926357872	SINISTERRA LUA CLAUDIA	GASTRO	MEDEC	300
001-001-020705	28-feb-14	0902013473001	1114181675	0900578386	DELGADO LUCAS ALBA	GASTRO	SIN SEGURO	480
001-001-020706	28-feb-14	0902013473001	1114181675	1206457077	TORRES SAAVEDRA JOAQUIN	POLIPOS	SALUD	292,25
001-001-020707	28-feb-14	0902013473001	1114181675		LOOR RISCO HERMOGENES	GASTRO_CONS_HOSP.	SIN SEGURO	1450
001-001-020708	ANULADO		1114181675					
								37612,32

001-001-020709	06-mar-14	0902013473001	114181675	0906977426	TORRES TELLO MARIANA	GASTRO,COLO,OXICONS	SALUD	510
001-001-020710	ANULADO	0902013473001	114181675					
001-001-020711	07-mar-14	0902013473001	114181675	0905099826	MALDONADO DE FALQUEZ ROCIO	GASTRO,COLO,OXIGEN	MEDEC	820
001-001-020712	ANULADO	0902013473001	114181675					
001-001-020713	07-mar-14	0902013473001	114181675	0906606744	FLORES MARTINEZ JORGE (MINDIOLA,BENITES)	HONORARIOS		650
001-001-020714	10-mar-14	0902013473001	114181675	0903540953	NUÑEZ GOMEZ MARIETA	GASTRO,POLIPOS	MEDEC	625
001-001-020715	10-mar-14	0902013473001	114181675	0900040043	WATED DAHK JORGE	GASTO,COLO,OXI,CONS	SALUD	684
001-001-020716	ANULADO	0902013473001	114181675					
001-001-020717	ANULADO	0902013473001	114181675					
001-001-020718	10-mar-14	0902013473001	114181675	0702079278	HIDALGO CHICA LUIS	COLO,POLI,OXIGE	SALUD	442
001-001-020719	10-mar-14	0902013473001	114181675	1304543141	ARIAS ZORRILLA LORENA	COLO,OXIGE	SALUD	255
001-001-020720	ANULADO	0902013473001	114181675					
001-001-020721	11-mar-14	0902013473001	114181675	1791257049001	SALUD	CONSULTAS	SALUD	177,1
001-001-020722	11-mar-14	0902013473001	114181675	991389504001	MEDEC	CONSULTAS	MEDEC	490
001-001-020723	10-mar-14	0902013473001	114181675	992703008001	ASISKEN	CONSULTAS	ASISKEN	940
001-001-020724	ANULADO	0902013473001	114181675					
001-001-020725	11-mar-14	0902013473001	114181675	0700117393	MUÑOZ ESPINOZA RAFAELA	GASTRO,COLO,OXIGE	SIN SEGURO	1640
001-001-020726	12-mar-14	0902013473001	114181675	0908757016	CRUZ LEON MERCEDES	OXIGENO	MK	20
001-001-020727	13-mar-14	0902013473001	114181675	1792027020001	MAXIMIZACION DE BENE (LUCIA PIZARRO)	CONS. HOSPI.	SIN SEGURO	322,96
001-001-020728	ANULADO	0902013473001	114181675					
001-001-020729	12-mar-14	0902013473001	114181675	991389504001	MEDEC (PCTE JULIO PARRA)	consultas hosp.	MEDEC	120
001-001-020730	13-mar-14	0902013473001	114181675	0902254796	PEREZ PIMENTEL RODOLFO	OXIGENO	MK	20
001-001-020731	13-mar-14	0902013473001	114181675	0903667483	MOLESTINA VILLAFUERTE MARCELA	COLO,OXIG,CONS	SALUD	290
001-001-020732	13-mar-14	0902013473001	114181675	0904406451	RAMOS NARDELLA ROCIO	COLON,OXIGE	SALUD	255
001-001-020733	ANULADO	0902013473001	114181675					
001-001-020734	ANULADO	0902013473001	114181675					
001-001-020735	13-mar-14	0902013473001	114181675	991389504001	MEDEC (PCTE JULIO PARRA)	COLO,POLIPOS	MEDEC	660
001-001-020736	ANULADO	0902013473001	114181675					
001-001-020737	13-mar-14	0902013473001	114181675	1200797544	PARRA ARAUJO JULIO	COLO,POLIPOS	MEDEC	185
001-001-020738	14-mar-14	0902013473001	114181675	0901123356	LETAMENDI QUIJANO SARAH	OXIGENO	MK	20
001-001-020739	ANULADO	0902013473001	114181675					
001-001-020740	ANULADO	0902013473001	114181675					
001-001-020741	14-mar-14	0902013473001	114181675	0908707102	ZAMBRANO GONZALEZ RICARDO	GASTRO,POLIPOS	SIN SEGURO	1330
001-001-020742	17-mar-14	0902013473001	114181675	0927681387	GONZALEZ TOSCANINI MARIA C.	COLO,OXIGENO	SIN SEGURO	700
001-001-020743	17-mar-14	0902013473001	114181675	0953049921	REYES PALMA YULEXI	CPRE	SIN SEGURO	400
001-001-020744	18-mar-14	0902013473001	114181675	1791257049001	SALUD	CONSULTAS	SALUD	164,74
001-001-020745	17-mar-14	0902013473001	114181675	990277583001	INDUSTRIAL INMO. TEOTON	HONORARIOS		13,7
001-001-020746	18-mar-14	0902013473001	114181675	0902252766	COELLO FERNANDEZ JORGE	OXIGENO	MK	20
001-001-020747	18-mar-14	0902013473001	114181675	990277583001	TEOTON (ROSA AYORA SUQUI)	HONORARIOS	IESS	30
001-001-020748	21-mar-14	0902013473001	114181675	990277583001	TEOTON	HONORARIOS		164,75
001-001-020749	24-mar-14	0902013473001	114181675	0926525585	DIAZ BALLADARES MARIELA	GASTRO	SIN SEGURO	480
001-001-020750	ANULADO	0902013473001	114181675					
001-001-020751	25-mar-14	0902013473001	114181675	0905165775	VALENZUELA MORLA JUDITH	GASTRO,COLO,OXIGE	SALUD	510
001-001-020752	25-mar-14	0902013473001	114181675	0903899052	ARMENDARIZ FLORES MARIA	GASTRO, POLIPO	SALUD	350
001-001-020753	25-mar-14	0902013473001	114181675	0906606744	DR. FLORES PCTE. JANNET GRANDA	HONORARIOS		650
001-001-020754	26-mar-14	0902013473001	114181675	0300044716	TORRES RIVERA JULIO	OXIGENO		20
001-001-020755	26-mar-14	0902013473001	114181675	0902645472	NAVARRO PULLEY AURA	GASTR,CONSUL,POLIPOS	SALUD	740,8
001-001-020756	26-mar-14	0902013473001	114181675	0902645472	NAVARRO PULLEY AURA	COLO,OXIG,POLIPOS	SALUD	989
001-001-020757	27-mar-14	0902013473001	114181675	0915281851	MORENO VIVAR LORENA	GASTRO	SALUD	220
001-001-020758	27-mar-14	0902013473001	114181675	992557478001	SCUOLADI S.A. (MARIA MALAN MALAN)	GASTRO	SIN SEGURO	400
001-001-020759	27-mar-14	0902013473001	114181675	990553270001	MEDIAK S.A.	HONORARIOS		40,07
001-001-020760	27-mar-14	0902013473001	114181675	991269002001	REMAKEN	HONORARIOS		84,21
001-001-020761	ANULADO	0902013473001	114181675					
001-001-020762	27-mar-14	0902013473001	114181675	1801512383	RIVERA VICTOR HUGO	CPRE	SIN SEGURO	4000
001-001-020763	28-mar-14	0902013473001	114181675	1801274341	COCHA CHILQUINZA JOSE	COLO,OXIG	SIN SEGURO	620
001-001-020764	28-mar-14	0902013473001	114181675	1801271311	COCHA CHILQUINZA JOSE	polipo	SIN SEGURO	100
001-001-020765	ANULADO	0902013473001	114181675					
001-001-020766	28-mar-14	0902013473001	114181675	1791257049001	SALUD (PCTE JOHN RUIZ CORREA)	GASTRO	SALUD	218,12
001-001-020767	28-mar-14	0902013473001	114181675	0904296498	SALUD (RUIZ CORREA JOHN)	OXIGENO		20
001-001-020768	28-mar-14	0902013473001	114181675	990277583001	TEOTON	HONORARIOS		25,84
001-001-020769	ANULADO	0902013473001	114181675					
001-001-020770	ANULADO	0902013473001	114181675					
001-001-020771	ANULADO	0902013473001	114181675					
001-001-020772	ANULADO	0902013473001	114181675					
001-001-020773	29-mar-14	0902013473001	114181675	1791257049001	SALUD (JOHN RUIZ CORREA)	CONSUL. HOSPITA	SALUD	141,9
001-001-020774	ANULADO	0902013473001	114181675					
001-001-020775	ANULADO	0902013473001	114181675					
001-001-020776	ANULADO	0902013473001	114181675					
001-001-020777	ANULADO	0902013473001	114181675					
001-001-020778	31-mar-14	0902013473001	114181675	0913755898	MOLINA RUIZ MARIA ROSA	CPRE	SIN SEGURO	1240,92
001-001-020779	31-mar-14	0902013473001	114181675	0919325092	AGUILERA PAZMIÑO CARLOS	GASTRO	SIN SEGURO	480
001-001-020780	31-mar-14	0902013473001	114181675	1201987359	ZAMORA GONZALEZ WILSON	GASTRO	SIN SEGURO	480
001-001-020780	ANULADO							23760,11

001-001-020781	01-abr-14	0902013473001	114181675	0913755898	MOLINA RUIZ MARIA ROSA	CPRE	SIN SEGURO	1320
001-001-020782	ANULADO							
001-001-020783	01-abr-14	0902013473001	114181675	0900323189	FALCONI MONTESDEOCA EDUARDO	GASTRO,COLO, OXIGENO	SALUD	645
001-001-020784	02-abr-14	0902013473001	114181675	1801916600	URBINA DE SANCHEZ CECILIA	GASTRO	SIN SEGURO	480
001-001-020785	02-abr-14	0902013473001	114181675	0909731846	LANGE PARODI DIANA	GASTRO	SIN SEGURO	480
001-001-020786	02-abr-14	0902013473001	114181675	0908617566	APOLINARIO CAMINO ANALY	OXIGENO		20
001-001-020787	02-abr-14	0902013473001	114181675	0902590462	ENCALADA JARAMILLO YOLANDA	CPRE	SIN SEGURO	3000
001-001-020788	ANULADO	0902013473001	114181675					
001-001-020789	03-abr-14	0902013473001	114181675	0601416282	RADA PEREZ SISNO	GASTRO	SIN SEGURO	480
001-001-020790	ANULADO	0902013473001	114181675					
001-001-020791	03-abr-14	0902013473001	114181675	1200479580001	VILLAGRAN DIAZ CARLOS HUMBERTO	GASTRO,POLIPOS	SIN SEGURO	480
001-001-020792	03-abr-14	0902013473001	114181675	0903283778	TORRES GONZALEZ ISABEL	COLO, POLUP,OXIGE,CONS	MEDEC	885
001-001-020793	04-abr-14	0902013473001	114181675	1300681986	GUTIERREZ VERA ALINA	OXIGENO		20
001-001-020794	04-abr-14	0902013473001	114181675	0300161510	REGALADO TORRES ANAPHA	OXIGENO		20
001-001-020795	04-abr-14	0902013473001	114181675	1800300749	HERRERA CAÑAR SUSANA	OXIGENO		20
001-001-020796	04-abr-14	0902013473001	114181675	992703008001	ASISKEN	HONORARIOS	ASISKEN	1560
001-001-020797	07-abr-14	0902013473001	114181675	0914789862	PARAJA DASSUN ESTEFANIA	GASTRO,POLI,CONS	MEDEC	665
001-001-020798	07-abr-14	0902013473001	114181675	1791257049001	SALUD	CONSULTAS	SALUD	185,87
001-001-020799	07-abr-14	0902013473001	114181675	991389504001	MEDEC	CONSULTAS	MEDEC	460
001-001-020800	ANULADO	0902013473001	114181675					
001-001-020801	07-abr-14	0902013473001	114181675	0701645483	RIZZO SERRANO ITALO	GASTR,COLON,OXI,POL	SIN SEGURO	1200
001-001-020802	ANULADO	0902013473001	114181675					
001-001-020803	07-abr-14	0902013473001	114181675	0954735155	ZUO XIN ZHANG	GASTRO	SIN SEGURO	960
001-001-020804	07-abr-14	0902013473001	114181675	0602477275	ARMAS PEREZ JHON	GASTRO	SALUD	218,12
001-001-020805	07-abr-14	0902013473001	114181675	0906544101	PALACIOS DE MOLINA ROSA	GASTRO	SIN SEGURO	480
001-001-020806	07-abr-14	0902013473001	114181675	1705128427	VELEZ MERA ALBA	GASTRO,COLON,OXIG	SALUD	475
001-001-020807	07-abr-14	0902013473001	114181675	1705128427	VELEZ MERA ALBA	POLIPOS	SALUD	375,75
001-001-020808	07-abr-14	0902013473001	114181675	1791257049001	SALUD (PCTE DAVID BRAVO MONTESDEOCA)		SALUD	812,9
001-001-020809	08-abr-14	0902013473001	114181675	0900711268	VASCONEZ FEBRES CORDERO LUIS	OXIGENO		20
001-001-020810	ANULADO	0902013473001	114181675					
001-001-020811	09-abr-14	0902013473001	114181675	0904094729	YUGCHA CAJAS LEONIDAS	GASTRO,COLO,POLIP	SIN SEGURO	700
001-001-020812	10-abr-14	0902013473001	114181675	0701973208	OLMEDO AGUILERA PAOLO	COLON,CONSUL,OXIGE	SALUD	290
001-001-020813	10-abr-14	0902013473001	114181675	0900724469	ARRIAGA FIALLOS WALTER	OXIGENO		20
001-001-020814	10-abr-14	0902013473001	114181675	28227389H	DOMINGUEZ LOPEZ ENCARNACION	CPRE	SIN SEGURO	1500
001-001-020815	11-abr-14	0902013473001	114181675	0905396891	BARAHONA UBILLA MELIDA PATRICIA	GASTRO,CONS,POLI	SALUD	385
001-001-020816	11-abr-14	0902013473001	114181675	1203735897	MOSQUERA BEJARANO MAYRA	GASTRO	SIN SEGURO	480
001-001-020817	ANULADO	0902013473001	114181675					
001-001-020818	11-abr-14	0902013473001	114181675	1791257049001	SALUD	CONSULTAS	SALUD	176,24
001-001-020819	11-abr-14	0902013473001	114181675	0902257070	IZA DE DIAZ ALEXANDRA	GASTR,COL,OXIG,CONS	SALUD	510
001-001-020820	ANULADO	0902013473001	114181675					
001-001-020821	ANULADO							
001-001-020822	ANULADO							
001-001-020823	14-abr-14	0902013473001	114181675	0900542572	AGURTO CHICA ANGELA	GASTRO,POLIPOS	SIN SEGURO	580
001-001-020824	14-abr-14	0902013473001	114181675	0911752392	DIAZ ARAGON MARIA GABRIELA	GASTRO,CONSULTA	SALUD	255
001-001-020825	14-abr-14	0902013473001	114181675	0910604602	ZUÑIGA RIVERA RUTH	CPRE	SIN SEGURO	1750
001-001-020826		0902013473001	114181675		PCTE CLAUDINE MARIE ITURRALDE	CONSULTAS HOSPI.		600
001-001-020827	ANULADO	0902013473001	114181675					
001-001-020828	16-abr-14	0902013473001	114181675	1303082026	DELGADO SUAREZ JEANETTE	OXIGENO		20
001-001-020829	17-abr-14	0902013473001	114181675	0914443726	VELASTEGUI VINUEZA MERCEDES	COLON,OXIGENO	SALUD	292,2
001-001-020830	ANULADO	0902013473001	114181675					
001-001-020831	17-abr-14	0902013473001	114181675	0903394658	SERRA BODRO GASPAR	POLIPOS	SALUD	459
001-001-020832	17-abr-14	0902013473001	114181675	0903394658	SERRA BODRO GASPAR	GAST,COLO,OXIG,CONS	SALUD	687
001-001-020833	ANULADO							
001-001-020834	21-abr-14	0902013473001	114181675	1100354065	CUEVA YANGUA ALIBO /PCTE MARI PADILLA ORTIZ	GAS,COLO,POL,OXIGE,CO	SIN SEGURO	1520
001-001-020835	21-abr-14	0902013473001	114181675	990277583001	TEOTON	HONORARIOS		94,03
001-001-020836	22-abr-14	0902013473001	114181675	0900678137	ANDIA VACA MARIA CRISTINA	OXIGENO		20
001-001-020837	22-abr-14	0902013473001	114181675	992280964001	CIKENA S.A.	HONORARIOS		37,21
001-001-020838	23-abr-14	0902013473001	114181675	0904787025	LOPEZDOMINGUEZ RAMIREZ LANDY	OXIGENO		20
001-001-020839	23-abr-14	0902013473001	114181675	991385460001	INTERECO	HONORARIOS		192,87
001-001-020840	24-abr-14	0902013473001	114181675	991269002001	REMAKEN	HONORARIOS		47,25
001-001-020841	24-abr-14	0902013473001	114181675	992703008001	ASISKEN	CONSULTAS		1150
001-001-020842	24-abr-14	0902013473001	114181675	990631425001	MEDIKEN	HONORARIOS		9107,5
001-001-020843	28-abr-14	0902013473001	114181675	0905167102	MORAN BRIONES TEODORA FANNY	COLONO,OXIGENO		620
001-001-020844	29-abr-14	0902013473001	114181675	0902897628	PEÑA CRUZ JULIO ANGEL	GAS,COLO,POLI,OXI,CONS	SALUD	677
001-001-020845	29-abr-14	0902013473001	114181675	0995491692	CEREZO CASTILLO CARLOS	GASTRO		200
001-001-020846	30-abr-14	0902013473001	114181675	0911851483	DAGER FLORES ELBA	GASTRO,COLO, OXIG	SIN SEGURO	1100
001-001-020847	30-abr-14	0902013473001	114181675	AAG380806	PARRA LOPEZ ANTONIO	GASTRO	SIN SEGURO	400
001-001-020848	30-abr-14	0902013473001	114181675	0906606744	FLORES MARTINEZ JORG(PCTE CARRANZA,CAMPOS)	HONORARIOS		240
								39392,94

001-001-020849	02-may-14	0902013473001	114181675	0910515485	GUERRERO PAZMIÑO WILSON	GAS,OXI,DILATACI	SALUD	613
001-001-020850	02-may-14	0902013473001	114181675	992703008001	ASISKEN (MARIA YTURREALDE)	ASISKEN	COLONOSC.	350
001-001-020851	ANULADO							
001-001-020852	02-may-14	0902013473001	114181675	992703008001	ASISKEN (MARIA YTURREALDE)	ASISKEN	CONSUL.HOSP	168
001-001-020853	02-may-14	0902013473001	114181675	992703008001	ASISKEN (MARIA YTURREALDE)	ASISKEN	POLIPOS	380
001-001-020854	07-may-14	0902013473001	114181675	992703008001	ASISKEN (MA. ROSARIO GAVILANEZ)	ASISKEN	GASTR.COLON	600
001-001-020855	07-may-14	0902013473001	114181675	0903567840	GAVILANEZ PALACIOS MARIA ROSARIO		OXIGENO	20
001-001-020856	09-may-14	0902013473001	114181675	991431799001	GLICE S. A. (PCTE DUPLAA JARAMILLO)	SIN SEGURO	GASTROSTOMIA	500
001-001-020857	09-may-14	0902013473001	114181675	991389504001	MEDEC		CONSULTAS	600
001-001-020858	ANULADO							
001-001-020859	09-may-14	0902013473001	114181675	0910892090	BAILON GONZLEZ JACOBO		OXIGENO	20
001-001-020860	09-may-14	0902013473001	114181675	0915329221	ORDOÑEZ PISCO OMAR	SALUD	GASTR-POL-CONS	452
001-001-020861	ANULADO							
001-001-020862	09-may-14	0902013473001	114181675	0702388059	PEÑALOZA APOLO DANUBIO	SIN SEGRUO	GASTRO	400
001-001-020863	09-may-14	0902013473001	114181675	0906606744	FLORES MARTINEZ JORGE(ALVAREZ Y DUEÑAS)	HONORARIOS		410
001-001-020864	12-may-14	0902013473001	114181675	0912118833	JAFARPISHAH PESANTES MAHINE	SIN SEGRUO	GASTRO	400
001-001-020865	13-may-14	0902013473001	114181675	0905774709	RIVADENEIRA BRAVO CARMEN	MEDEC	GASTRO,CONS	340
001-001-020866	13-may-14	0902013473001	114181675	0101690931	GALARZA MALDONADO PATRICIO	SALUD	GAS,COL,OXI	632
001-001-020867	13-may-14	0902013473001	114181675	0912974557	BOWEN CEDEÑO MARILDA	SIN SEGRUO	GASTRO	480
001-001-020868	14-may-14	0902013473001	114181675	0908873490	ANDRADE DE PEREZ CYNTHIA	SIN SEGURO	GASTRO	480
001-001-020869	ANULADO							
001-001-020870	14-may-14	0902013473001	114181675	0700743818	GUZMAN LOAIZA PATRICIO	SIN SEGURO	GAS,COLO,OXI	1100
001-001-020871	15-may-14	0902013473001	114181675	0907980965	ORTIZ RECLAT MARIA ANTONIETA	SALUD	GAS,POLIP	537,5
001-001-020872	15-may-14	0902013473001	114181675	0912444155	GOMEZ CRUZ MAURICIO		OXIGENO	20
001-001-020873	16-may-14	0902013473001	114181675	1200816609	MORA ORTEGA WASHINGTON	SIN SEGURO	GASTRO	480
001-001-020874	16-may-14	0902013473001	114181675	1303461683	CASTRO CASTRO CECILIA	SIN SEGURO	GASTRO	400
001-001-020875	19-may-14	0902013473001	114181675	0800636088	ULLOA ANGLUO MARIA	SIN SEGURO	GASTRO	480
001-001-020876	19-may-14	0902013473001	114181675	06022356A	CARBALLO CHIMBO MARIANA	SALUD	GAS,COL,CON,OX	640
001-001-020877	ANULADO							
001-001-020878	ANULADO							
001-001-020879	19-may-14	0902013473001	114181675	0800636086	ULLOA ANGLUO MARIA	SALUD	POLIPO	100
001-001-020880	20-may-14	0902013473001	114181675	0900652389	MADINYA PLUAS MARIA ELENA	SIN SEGURO	COLO,OXIG	620
001-001-020881	20-may-14	0902013473001	114181675	0902648922	CHAVEZ PINO ENRIQUE	SIN SEGURO	COLO,OXIG	620
001-001-020882	20-may-14	0902013473001	114181675	990277583001	TEOTON	HONORARIOS		15,47
001-001-020883	20-may-14	0902013473001	114181675	990277583001	TEOTON	HONORARIOS		58,82
001-001-020884	20-may-14	0902013473001	114181675	0910042597	DIER LUJQUE FAUSTO	SIN SEGURO	GAS,COL,POL,OXI	1250
001-001-020885	ANULADO							
001-001-020886	21-may-14	0902013473001	114181675	992265612001	INMOBILIARIA SAMALEON C.A	SIN SEGURO	GASTRO	400
001-001-020887	22-may-14	0902013473001	114181675	0926944240	MASSUH RODRIGUEZ ARIANA	SALUD	GASTRO,CONS	345
001-001-020888	22-may-14	0902013473001	114181675	0903820603	TERREROS CAICEDO ROSA ANGELICA		OXIGENO	20
001-001-020889	ANULADO							
001-001-020890	22-may-14	0902013473001	114181675	991269002001	REMAKEN	HONORARIOS		47,25
001-001-020891	23-may-14	0902013473001	114181675	0921353652	ARIAS RIVERA MARIA FERNANDA	SALUD	GASTRO,CONS	345
001-001-020892	23-may-14	0902013473001	114181675	0910398585	SORIA PEÑA MONICA MAGALI	SALUD	GAS,COL,OXI,CO	684
001-001-020893	23-may-14	0902013473001	114181675	0902301852	YULAN DE VILLAVICENCIO HILDA	SIN SEGURO	COL,OXI,POLIPOS	1700
001-001-020894	23-may-14	0902013473001	114181675	990631425001	MEDIKEN	MK		2547,5
001-001-020895	26-may-14	0902013473001	114181675	0904318912	PATIÑO DE VANONI MARIA		OXIGENO	20
001-001-020896	26-may-14	0902013473001	114181675	990553270001	MEDIAK	HONORARIOS		51,88
001-001-020897	27-may-14	0902013473001	114181675	1304775537	RAMIREZ LOPEZ ELISA	SIN SEGURO	GASTR,POLIPOS	100
001-001-020898	28-may-14	0902013473001	114181675	0800507009	BAIDAL CAICEDO MARILIN		OXIGENO	20
001-001-020899	28-may-14	0902013473001	114181675	1201067319	CHIANG GENOVEZZI	MK	OXIGENO	20
001-001-020900	28-may-14	0902013473001	114181675	0925228132	RUBIO MOROCHO JESSICA	SIN SEGURO	GASTRO	400
001-001-020901	29-may-14	0902013473001	114181675	0910808989	CASTILLO MERIZALDE MARIA ALEXANDRA	SALUD	GAST,CONS,OXIGI	275
001-001-020902	29-may-14	0902013473001	114181675	0910969070	FREIRE MALDONADO ERNESTO	SIN SEGURO	GASTRO	480
001-001-020903	29-may-14	0902013473001	114181675	0900791468	MORENO ALVAREZ MARIA LUISA		OXIGENO	20
001-001-020904	29-may-14	0902013473001	114181675	0918738576	AGUIRRE CROW MARIA BEATRIZ	MEDEC	GAST,CONS	340
001-001-020905	30-may-14	0902013473001	114181675	0906606744	FLORES MARTINEZ JORGE(CEVALLOS, MORALES, ESPINOZA FEIJO)	HONORARIOS		1390
								22372,42

001-001-020906	02-jun-14	0902013473001	114181675	0901635839	RODRIGUEZ SALAZAR LUIS	SALUD	GAS, COL, OXI, POL	1022
001-001-020907	03-jun-14	0902013473001	114181675	0903395218	VELASQUEZ ARBARZA ELIZABETH	SALUD	COLO, OXIG, POL	422
001-001-020908	03-jun-14	0902013473001	114181675	0905859070	RODRIGUEZ SILVA MIRIAN	MEDEC	GASTRO	300
001-001-020909	ANULADO	0902013473001	114181675					
001-001-020910	04-jun-14	0902013473001	114181675	0918927757	BATISTA LEDO LOURDES DEL CARMEN	MEDEC	GAS, COL, OXI, POL	1185
001-001-020911	05-jun-14	0902013473001	114181675	0910910835	GALLEGOS BRIONES IVAN RICARDO	MEDEC	GASTRO, CONSUL	340
001-001-020912	05-jun-14	0902013473001	114181675	0911000396	MOREANO SANCHEZ MONICA	MEDEC	GAS, POL, CON	665
001-001-020913	ANULADO	0902013473001	114181675					
001-001-020914	05-jun-14	0902013473001	114181675	1201078886	CEDEÑO MOLINA ALEXA	SALUD	GASTRO, CONS	255
001-001-020915	05-jun-14	0902013473001	114181675	0909796112	MALDONADO DE GALLARDO	SIN SEGURO	GASTR, COL, OXIG	1020
001-001-020916	05-jun-14	0902013473001	114181675	0910160845	JARAMILLO VALENCIA DIANA	SIN SEGURO	OXIGENO	20
001-001-020917	06-jun-14	0902013473001	114181675	0911747194	GARCIA ORTIZ JUAN CARLOS	SIN SEGURO	GAS, COLO, OXIG	1020
001-001-020918	13-jun-14	0902013473001	114181675	0906606744	FLORES MARTINEZ JORGE (ALAVA-SAQUISILU)	HONORARIOS		956,8
001-001-020919	16-jun-14	0902013473001	114181675	1304775537	RAMIREZ LOPEZ ELISA	SIN SEGURO	COLON, OXIG	700
001-001-020920	ANULADO	0902013473001	114181675					
001-001-020921	17-jun-14	0902013473001	114181675	0907104764	LOZANO LEON SONIA	SALUD	GASTRO	220
001-001-020922	17-jun-14	0902013473001	114181675	0910515485	GUERRERO PAZMIÑO WILSON	SALUD	GAS, OXI, ACCESO	1313
001-001-020923	ANULADO	0902013473001	114181675					
001-001-020924	ANULADO	0902013473001	114181675					
001-001-020925	19-jun-14	0902013473001	114181675	0903540953	NUÑEZ GOMEZ MARIETA	MEDEC	GAS, COL, OXI	820
001-001-020926	19-jun-14	0902013473001	114181675	991385460001	INTERECO	HONORARIOS		127,22
001-001-020927	20-jun-14	0902013473001	114181675	0906318522	JURADO ZAMBRANO CECILIA		OXIGENO	20
001-001-020928	20-jun-14	0902013473001	114181675	0905908281	DIAZ MACIAS MARIA DEL PILAR		OXIGENO	20
001-001-020929	ANULADO	0902013473001	114181675					
001-001-020930	20-jun-14	0902013473001	114181675	0907387666	ELIZALDE CALDERON GINA	MEDEC	GAST, CONS	340
001-001-020931	21-jun-14	0902013473001	114181675	0900510900	JIMENEZ TORRES CARLOS	SIN SEGURO	GAS, COL, POL, OXI	1100
001-001-020932	ANULADO	0902013473001	114181675					
001-001-020933	23-jun-14	0902013473001	114181675	0903513984	PALACIOS FRUGONE ANTONIO	MEDEC	COLO, OXIG, CON	560
001-001-020934	23-jun-14	0902013473001	114181675	990277583001	TEOTON	HONORARIOS		27,39
001-001-020935	23-jun-14	0902013473001	114181675	990277583001	TEOTON	HONORARIOS		54,62
001-001-020936	24-jun-14	0902013473001	114181675	0908947617	JIMENEZ NOBOA PEDRO ANGEL	SIN SEGURO	COLO, OXI, MEDI	720
001-001-020937	27-jun-14	0902013473001	114181675	0900185026	CABEZAS PARRALES LUIS		OXIGENO	20
001-001-020938	ANULADO	0902013473001	114181675					
001-001-020939	ANULADO	0902013473001	114181675					
001-001-020940	27-jun-14	0902013473001	114181675	0907906333	GALLARDO VALERO OSCAR	SIN SEGURO	GAS, COL, OXI, POL	1250
001-001-020941	27-jun-14	0902013473001	114181675	1305254995	TENELEMA TOMALO JOSE ESTUARDO		GAS, COL, OXI, POL	697
001-001-020942	27-jun-14	0902013473001	114181675	0906606744	FLORES MARTINEZ (CAMPOS, MERCHANT)	HONORARIOS		290
001-001-020943	30-jun-14	0902013473001	114181675	0907179915	TARABO PINARGOTE JENNY	MEDEC	GASTRO, CONS	340
001-001-020944	30-jun-14	0902013473001	114181675	0700996564	POGO LEON SARA	SALUD	GAST, COL, OXI, CO	694,46
001-001-020945	ANULADO	0902013473001	114181675					
001-001-020946	30-jun-14	0902013473001	114181675	0700865835	RIZZO DE TAPIA ADRIANA	SIN SEGURO	GASTRO, OXIGEN	500
								17019,49

EGRESOS PRIMER SEMESTRE AÑO 2014

FECHA	RUC	PROVEEDOR	DESCRIPCION	FACTURA	AUTORIZACION	SUBTOTAL	ICE	0% IVA	TOTAL
01-ene-14	0990828237001	SATELCOM	INTERNET-046024946	001-001-000177760		\$ 162,98	\$ 6,26	\$ 20,31	\$ 189,55
02-ene-14	1200489936001	SERVIPAR	CUADERNO	001-001-000032241	1113849992	\$ 1,40		\$ 0,17	\$ 1,57
04-ene-14	0991266577001	INTERMONT S.A.	SUPER	002-012-000224353	1113636412	\$ 16,07		\$ 1,93	\$ 18,00
04-ene-14	0992804130001	VIAPRINTOS.A.	COPIAS	001-001-000004329	1113912746	\$ 15,36		\$ 1,84	\$ 17,20
02-ene-14	0990681708001	INDUSUR	SERVICIO MONITOREO	001-010-000074911	1113580411	\$ 82,64		\$ 9,92	\$ 92,56
03-ene-14	0990681708001	INDUSUR	MODULO RELAY Y CONEXIÓN	001-010-000075050	1113580411	\$ 270,29		\$ 32,43	\$ 302,72
06-ene-14	0991389504001	MEDEC S.A.	GASTOS ADMINISTRATIVOS	004-001-000077287	1113524283	\$ 3.553,86			\$ 3.571,38
07-ene-14	0099143400001	COLEGIO MEDICOS DEL GUAY	PAGO CUOTAS AÑO 2014	001-001-0016593	1113079410	\$ 144,00			\$ 144,00
07-ene-14	0906606744001	FLORES MARTINEZ JORGE	HONORARIOS SERVICIOS PRESTADOS	001-001-000003887	1113768895	\$ 545,66			\$ 545,66
07-ene-14	0903178846001	ALARCON RODRIGUEZ FLORA	CUÑAS EN GUIA MEDICA	001-001-0003568	1113633461	\$ 20,00			\$ 20,00
09-ene-14	1768042620001	EMPRESA PUBLICA CORREOS	PAGO ANUAL POR CASILLA	018-016-000021732	1112530881	\$ 19,64		\$ 2,36	\$ 22,00
09-ene-14	0990681708001	INDUSUR	GTOS VARIOS E INSTALACIONES	001-010-000075128	1113580411	\$ 1.727,81		\$ 207,34	\$ 1.935,15
09-ene-14	0990681708001	INDUSUR	GTOS VARIOS E INSTALACIONES	001-010-000075127	1113580411	\$ 360,58		\$ 43,27	\$ 403,85
11-ene-14	0990803749001	ESTACION SERVICIO C.L.P	SUPER	002-004-0000492837	1113931463	\$ 18,76		\$ 2,25	\$ 21,01
13-ene-14	0903178846001	ALARCON RODRIGUEZ FLORA	CUÑAS EN GUIA MEDICA	001-001-0003579	1113633461	\$ 20,00			\$ 20,00
14-ene-14	0990681708001	INDUSUR	GTOS VARIOS E INSTALACIONES	001-010-000075165	1113580411	\$ 324,36		\$ 38,92	\$ 363,28
15-ene-14	0992776056001	VITALTRACSA S.A.	CILINDRO LLENO DE OXIGENO	001-001-000001588	1113951776	\$ 50,00			\$ 50,00
15-ene-14	0922721212001	ALCIVAR LEON MARCELO GEO	HONORARIOS MES ENERO Y FEBRERO	001-001-000000105	1113718679	\$ 3.000,00			\$ 3.000,00
16-ene-14	0903194866001	IMPRESA Y OFFSET VICTOR	BLOCKS DE FACTURAS	001-001-015971	1112253078	\$ 144,00			\$ 144,00
21-ene-14	0903178846001	ALARCON RODRIGUEZ FLORA	CUÑAS EN GUIA MEDICA	001-001-0003587	1113633461	\$ 20,00			\$ 20,00
22-ene-14	0992545038001	ZETA LLANTAS FOMENTCORP	REVISION DE LLANTAS	001-001-000042995	1113868381	\$ 13,39		\$ 1,61	\$ 15,00
22-ene-14	1791256115001	MOVISTAR	PLAN DE CELULARES	001-190-019019096	1113533413	\$ 214,34		\$ 25,72	\$ 240,06
23-ene-14	0992600292001	ILGUECORP S.A.	OTROS GASTOS	001-001-000001011	1113993799	\$ 98,40		\$ 11,81	\$ 110,21
24-ene-14	0992565691001	ECO RECICLA S.A.	PUNZOCORTANTE	001-001-0003578	1113402670	\$ 12,20		\$ 1,48	\$ 13,78
28-ene-14	0903178846001	ALARCON RODRIGUEZ FLORA	CUÑAS EN GUIA MEDICA	001-001-0003596	1113633461	\$ 20,00			\$ 20,00
29-ene-14	1200489936001	SERVIPAR	CAJA DE NOTITAS	001-001-000032536	1114118184	\$ 2,76		\$ 0,33	\$ 3,09
31-ene-14	1200489936001	SERVIPAR	RESMA HOJAS	001-001-000032569	1114118184	\$ 8,30		\$ -	\$ 8,30
10-ene-14	0918365669001	SUMINISTROS FRAGAGIL	COMPRA DE SUMINISTROS DE LIMPIEZA	001-001-000004335	1113030566	\$ 1.138,00		\$ 136,56	\$ 1.274,56
14-ene-14	1714773692001	BOREAL MEDICAL	IRRIGADORES CON VALVULA	001-001-000006698	1114014232	\$ 36,00		\$ 4,32	\$ 40,32
22-ene-14	0992776056001	VITALTRACSA S.A.	ALQUILER CILINDRO	001-001-000001613	1114178364	\$ 110,36		\$ 13,24	\$ 123,60
30-ene-14	0968591550001	EMPRESA ELECTRICA PUBLICA	PAGO LUZ	001-001-002602587	1113621408	\$ 75,04			\$ 75,04
31-ene-14	0992735732001	FRUGONCORP S.A.	ARRIENDO BODEGA	001-001-0000065	1112964380	\$ 200,00		\$ 24,00	\$ 224,00
31-ene-14	0992735732001	FRUGONCORP S.A.	ARRIENDO CONS. ALFA	001-001-0000066	1112964380	\$ 1.000,00		\$ 120,00	\$ 1.120,00
31-ene-14	0902254077001	NARANJO LUIS	HONORARIOS MES ENERO	001-001-0000739	1112956488	\$ 2.000,00		\$ 240,00	\$ 2.240,00
31-ene-14		SUELDO ENERO				\$ 2.726,97			\$ 2.726,97
						\$ 18.153,17	\$ 6,26	\$ 939,81	\$ 19.116,86

01-may-14	0991267263001	TV CABLE	COMUNICACIONES (010520140233290991)	001-001-000466852	1036323101	\$ 162,18	\$ 6,26	\$ 20,21	\$ 188,65	
16-may-14	0991266577001	INTERMONT	SUPER	002-010-000355784	1113636412	\$ 19,64		\$ 2,36	\$ 22,00	
17-may-14	0990803749001	ESTACION SERVICIO CLP	SUPER	002-004-000515747	1113931463	\$ 17,85		\$ 2,14	\$ 19,99	
10-may-14	0990021058001	JUAN MARCET CIA LTDA	PAPEL,CUADERNO,PAPEL	017-003-000151759	1112837411	\$ 69,47	\$ 10,40	\$ 7,09	\$ 76,56	
13-may-14	1200489936001	SERVIPAR	CARTUCHOS TINTA	001-001-000033610	1114255705	\$ 117,61		\$ 14,11	\$ 131,72	
05-may-14	0990681708001	INDUSUR	MONITORIO MES MAYO	001-010-000078123	1113580411	\$ 84,50		\$ 10,14	\$ 94,64	
06-may-14	0990681708001	INDUSUR	SERVICIO MONITOREO CASA	001-010-000078492	1113580411	\$ 219,60		\$ 26,35	\$ 245,95	
06-may-14	0903178846001	ALARCON RODRIGUEZ FLORA	CUÑAS EN GUIA MEDICA	001-001-0003869	1114738773	\$ 20,00			\$ 20,00	
13-may-14	0903178846001	ALARCON RODRIGUEZ FLORA	CUÑAS EN GUIA MEDICA	001-001-0003869	1114738773	\$ 20,00			\$ 20,00	
14-may-14	0992122986001	OLYMITOS	INSTALACIONES	001-001-000002378	1114460396	\$ 285,06		\$ 34,21	\$ 319,27	
14-may-14	0992122986001	OLYMITOS	INSTALACIONES	001-001-000002382	1114460396	\$ 40,00		\$ 4,80	\$ 44,80	
20-may-14	0903178846001	ALARCON RODRIGUEZ FLORA	CUÑAS EN GUIA MEDICA	001-001-0003900	1114738773	\$ 20,00			\$ 20,00	
25-may-14	0991331859001	ATIMASA	SUPER	044-001-001612513	1114341943	\$ 20,48		\$ 2,46	\$ 22,94	
14-may-14	0918365669001	SUMINISTROS FRAGAGIL	GALON CIDEZYME, CEDEX OPA, GUANTES	001-001-000004562	1114780714	\$ 743,00		\$ 89,16	\$ 832,16	
14-may-14	0918365669001	SUMINISTROS FRAGAGIL	GALON CIDEZYME, CEDEX OPA, GUANTES	001-001-000004556	1114780714	\$ 648,00		\$ 77,76	\$ 725,76	
21-may-14	0992776056001	VITALTRACSA	ALQUILER CILINDRO Y REGULADOR DE OX	0001-001-000002110	1114693356	\$ 110,36		\$ 13,24	\$ 123,60	
30-may-14	0968591550001	ELECTRICA DE GUAYAQUIL	PAGO LUZ	001-001-005344878	1113621408	\$ 68,00			\$ 68,00	
31-may-14	0902254077001	NARANJO MUÑOZ LUIS	HONORARIOS	001-001-000752	1112956488	\$ 2.000,00		\$ 240,00	\$ 2.240,00	
27-may-14	0903178846001	ALARCON RODRIGUEZ FLORA	CUÑAS EN GUIA MEDICA	001-001-0003924	1114738773	\$ 20,00			\$ 20,00	
20-may-14	1701623421001	VITERI PAEZ LUIS GERMAN	ACCESORIOS MEDICOS	001-001-00008949	1114592969	\$ 1.832,00		\$ 219,84	\$ 2.051,84	
31-may-14	0922721212001	DR. ALCIVAR LEON MARCELO	HONORARIOS MES MARZO, ABRIL, MAYO	001-001-000000142	1114383532	\$ 4.500,00			\$ 4.500,00	
31-may-14		SUELDOS MAYO				\$ 2.723,71			\$ 2.723,71	
						\$ 13.741,46	\$ 6,26	\$ 10,40	\$ 763,87	\$ 14.511,59

01-jun-14	0991267263001	TV CABLE	COMUNICACIONES (030620141635430990)	001-001-000573060	10423522490	\$ 153,65	\$ 6,26	\$ 19,19	\$ 179,10
01-jun-14	099275742001	IRACSECOM S.A.	COMUNICACIONES	001-001-0002975	1114764069	\$ 52,50			\$ 52,50
03-jun-14	0903178846001	ALARCON RODRIGUEZ FLORA	CUÑAS EN GUIA MEDICA	001-001-0003945	1114738773	\$ 20,00			\$ 20,00
02-jun-14	0990681708001	INDUSUR	SER.MONITOREO	001-010-000079182	1113580411	\$ 50,19		\$ 6,02	\$ 56,21
02-jun-14	0990681708001	INDUSUR	SER.MONITOREO	001-010-000079181	1113580411	\$ 84,50		\$ 10,14	\$ 94,64
10-jun-14	0903178846001	ALARCON RODRIGUEZ FLORA	CUÑAS EN GUIA MEDICA	001-001-0003968	1114738773	\$ 20,00			\$ 20,00
10-jun-14	0920246782001	SERVAIRE	MANTENIMIENTO AIRE GAMMA	001-001-000001724	1115005403	\$ 70,00		\$ 8,40	\$ 78,40
11-jun-14	0992776056001	VITALTRACSA	ALQUILER Y REGULADOR CILINDRO	001-001-000002181	1114926872	\$ 110,36		\$ 13,24	\$ 123,60
17-jun-14	0903178846001	ALARCON RODRIGUEZ FLORA	CUÑAS EN GUIA MEDICA	001-001-0003979	1114738773	\$ 20,00			\$ 20,00
18-jun-14	0992793724001	ASOCIACION DE MEDICOS OM	CUOTA ANUAL DE SOCIOS	001-001-000000132	1114532390	\$ 100,00			\$ 100,00
19-jun-14	0992776056001	VITALTRACSA	CILINDRO LLENO	001-001-000002224	1114926872	\$ 50,00			\$ 50,00
21-jun-14	0991331859001	ATIMASA	SUPER	044-006-000007554	1114870260	\$ 20,53		\$ 2,46	\$ 22,99
21-jun-14	1790040275001	PACO	COMPRA DE CINTA	031-003-000097671	1114100008	\$ 4,70		\$ 0,56	\$ 5,26
23-jun-14	0992165618001	TRILAMBDA	SOPORTE TECNICO	001-001-000004894	1114368587	\$ 20,50		\$ 2,46	\$ 22,96
24-jun-14	0903178846001	ALARCON RODRIGUEZ FLORA	CUÑAS EN GUIA MEDICA	001-001-0003931	1114738773	\$ 20,00			\$ 20,00
26-jun-14	0991331859001	ATIMASA	SUPER	002-006-000013142	1114870260	\$ 25,00		\$ 3,00	\$ 28,00
29-jun-14	0991266577001	INTERMONT	SUPER	002-012-000309148	1113636412	\$ 9,26		\$ 1,11	\$ 10,37
30-jun-14	1102622600001	QUEZASA TORRES ESTALIN	PILA	004-001-000000403	1114176974	\$ 4,46		\$ 0,54	\$ 5,00
25-jun-14	0902254077001	NARANJO MUÑOZ LUIS	HONORARIOS MES JUNIO	001-001-000757	1112956488	\$ 2.000,00		\$ 240,00	\$ 2.240,00
30-jun-14	0922721212001	ALCIVAR LEON MARCELO	HONORARIOS MES JUNIO	001-001-000000143	1114383532	\$ 1.500,00			\$ 1.500,00
27-jun-14	0968591550001	ELECTRICA DE GUAYA	PAGO LUZ	001-001-06016341	1113621408	\$ 75,65			\$ 75,65
07-jun-14	1768152560001	CNT	TELEFONOS	001-777-002952420	434631945	\$ 24,20		\$ 2,90	\$ 27,10
03-jun-14	1768152560001	CNT	TELEFONOS	001-001-005743640	1114355084	\$ 17,27		\$ 2,07	\$ 19,34
30-jun-14		SUELDOS JUNIO				\$ 2.723,71			\$ 2.723,71
						\$ 7.176,48	\$ 6,26	\$ 312,09	\$ 7.494,78

Tabla 25 Resumen de ingresos y egresos primer semestre año 2014

PRIMER SEMESTRE AÑO 2014			
MES	INGRESO BRUTO	EGRESO BRUTO	UTILIDAD LÍQUIDA
ENERO	\$ 33.324,94	\$ 19.116,86	\$ 14.208,08
FEBRERO	\$ 37.612,32	\$ 14.867,76	\$ 22.744,56
MARZO	\$ 28.080,42	\$ 13.253,14	\$ 14.827,28
ABRIL	\$ 39.392,94	\$ 8.849,06	\$ 30.543,88
MAYO	\$ 22.372,42	\$ 14.511,59	\$ 7.860,83
JUNIO	\$ 17.019,49	\$ 7.494,78	\$ 9.524,71
TOTAL PRIMER SEMESTRE UTILIDAD LÍQUIDA			\$ 99.709,34

Elaborado por: Katherine Sornoza

INGRESOS SEGUNDO SEMESTRE AÑO 2014

001-001-0020947	ANULADO	0902013473001	1114181675					
001-001-0020948	ANULADO	0902013473001	1114181675					
001-001-0020949	01-jul-14	0902013473001	1114181675	0910237320	MEDINA MERO PABLO	SALUD	GASTR,CONS	260
001-001-0020950	02-jul-14	0902013473001	1114181675	0902847896	ZEA AVELLAN LUIS		OXIGENO	20
001-001-0020951	02-jul-14	0902013473001	1114181675	0912797669	HINOJOSA MORLA HECTOR	SIN SEGURO	GASTRO	480
001-001-0020952	03-jul-14	0902013473001	1114181675	1304065475	ZAMBRANO MOREIRA MARIA	SALUD	GAS,POL	491
001-001-0020953	03-jul-14	0902013473001	1114181675	0914304084	LOSSA ZAMBRANO MARIA GABRIELA	MEDEC	GASTRO	400
001-001-0020954	ANULADO	0902013473001	1114181675					
001-001-0020955	03-jul-14	0902013473001	1114181675	1200386918	ANDRADE PIEDRAHITA RAMON	MEDEC	GAS,COL,CON,OX	860
001-001-0020956	03-jul-14	0902013473001	1114181675	0904294105	GUERRA QUINDE JOHNNY ALEX	SIN SEGURO	COLO,OXIG	700
001-001-0020957	04-jul-14	0902013473001	1114181675	1200344859	CONSTANTINE VITERI GLADYS		OXIGENO	20
001-001-0020958	04-jul-14	0902013473001	1114181675	0909227381	ARRIAGA WONG ERCLIA	MEDEC	OXIGENO	20
001-001-0020959	07-jul-14	0902013473001	1114181675	701100752001	PARADES SERRANO LEINER	SALUD	GAS,CONS	260
001-001-0020960	ANULADO	0902013473001	1114181675					
001-001-0020961	07-jul-14	0902013473001	1114181675	1303186181	CEDEÑO VERA FRELLA		OXIGENO	20
001-001-0020962	07-jul-14	0902013473001	1114181675	0909000267	GOMEZ MOREIRA PATRICIA	SALUD	COLO,OXIG	255
001-001-0020963	08-jul-14	0902013473001	1114181675	1300745476	ARTEAGA ZAMBRANO LILIANA	MEDEC	GAS,POL,CONS	665
001-001-0020964	ANULADO	0902013473001	1114181675					
001-001-0020965	08-jul-14	0902013473001	1114181675	1303186181	CEDEÑO VERA FRELLA		OXIGENO	20
001-001-0020966	08-jul-14	0902013473001	1114181675	0908919921	MARIDUEÑA MOLINA PAOLA	SIN SEGURO	GAS,POL,OXIG	1900
001-001-0020967	08-jul-14	0902013473001	1114181675	1307358562	LOOR VILLAGOMEZ VERONICA	MEDEC	GASTR,CONS	340
001-001-0020968	08-jul-14	0902013473001	1114181675	909640013001	SERRANO SUAREZ ANDRES	HONORARIOS		520
001-001-0020969	09-jul-14	0902013473001	1114181675	0906606744	FLORES MARTINEZ JORGE	HONORARIOS		530
001-001-0020970	ANULADO	0902013473001	1114181675					
001-001-0020971	ANULADO	0902013473001	1114181675					
001-001-0020972	ANULADO	0902013473001	1114181675					
001-001-0020973	10-jul-14	0902013473001	1114181675	992711930001	CONSTRUZOTA S. A.	SIN SEGURO	GASTRO,POLI	780
001-001-0020974	10-jul-14	0902013473001	1114181675	1703870624	RAMIREZ GARCES INES		OXIGENO	20
001-001-0020975	ANULADO	0902013473001	1114181675					
001-001-0020976	14-jul-14	0902013473001	1114181675	0903433563	ULLOA VERNIMMEN BOLIVAR		OXIGENO	20
001-001-0020977	14-jul-14	0902013473001	1114181675	0915577639	JIAN LI LIANG		OXIGENO	20
001-001-0020978	15-jul-14	0902013473001	1114181675	0912435948	VITERI AROZ MARIA FERNANDA	SALUD	GAST,CONS	358
001-001-0020979	ANULADO	0902013473001	1114181675					
001-001-0020980	15-jul-14	0902013473001	1114181675	0900596412	VARGAS DE AGUIRRE BEATRIZ	SALUD	COL,OXIG,POL	505,5
001-001-0020981	15-jul-14	0902013473001	1114181675	0904797206	LUGUISUPA MARIA DEL CARMEN	SALUD	COL,OXI,CONS	295
001-001-0020982	15-jul-14	0902013473001	1114181675	0904797206	LUGUISUPA MARIA DEL CARMEN	SALUD	POLIPO	167
001-001-0020983	15-jul-14	0902013473001	1114181675	0905344461	AYALA MARIA DEL PILAR	SIN SEGURO	GASTROSTOM	290
001-001-0020984	16-jul-14	0902013473001	1114181675	0901792887	ZAMBRANO ORTIZ DOLORES	SIN SEGURO	GASTRO	480
001-001-0020985	17-jul-14	0902013473001	1114181675	0906606744	FLORES MARTINEZ JORGE (GONZALEZ,MONTE,BENITES)	HONORARIOS		480
001-001-0020986	18-jul-14	0902013473001	1114181675	0906456678	ORELLANA VILLEGAS CYNTHIA	SALUD	GAS,OX,CONS,PO	545,5
001-001-0020987	ANULADO	0902013473001	1114181675					
001-001-0020988	18-jul-14	0902013473001	1114181675	0900874777	AGUIRRE MARTINEZ AUGUSTO	SALUD	GAS,COL,OX,PO,C	765,5
001-001-0020989	18-jul-14	0902013473001	1114181675	0903367134	CARDENAS CARDENAS MARIA	SALUD	COL,OX,CONS,POI	629
001-001-0020990	18-jul-14	0902013473001	1114181675	0921989018	BONAGURO VELASQUEZ JUAN	SIN SEGURO	GAS,COL,OXI,CON	1250
001-001-0020991	21-jul-14	0902013473001	1114181675	0901070458	PACHECO LEON LUISA ARACELY			20
001-001-0020992	21-jul-14	0902013473001	1114181675	0920162260	MORENO DIAZ MARIA FERNANDA	SIN SEGURO	GASTRO	480
001-001-0020993	21-jul-14	0902013473001	1114181675	1200245445	ARCOS COBO HUGO	SIN SEGURO	COLON,OXI	295
001-001-0020994	22-jul-14	0902013473001	1114181675	0908687551	MARTILLO MORA ANA DOLORES	MEDEC	GAS,COL,OXI,CON	860
001-001-0020995	22-jul-14	0902013473001	1114181675	0908687551	MARTILLO MORA ANA DOLORES	MEDEC	POLIPOS	325
001-001-0020996	22-jul-14	0902013473001	1114181675	07CI93603	ROIG MARIANE ANALYS	SIN SEGURO	COLO,OXIG	700
001-001-0020997	ANULADO	0902013473001	1114181675					
001-001-0020998	22-jul-14	0902013473001	1114181675	1204139248001	SUCRE MARTINEZ LORENA	SIN SEGURO	GASTR,POL	500
001-001-0020999	23-jul-14	0902013473001	1114181675	992280964001	CIKENA	HONORARIOS		30,95
001-001-0021000	23-jul-14	0902013473001	1114181675	990553270001	MEDIAK	HONORARIOS		24,41
001-001-0021001	23-jul-14	0902013473001	1114181675	990277583001	TEOTON	HONORARIOS		50,47
001-001-0021002	24-jul-14	0902013473001	1114181675	1302254287	NAVARRRO ILLESCAS CARLOS	SIN SEGURO	GAS,POLIPO	730
001-001-0021003	24-jul-14	0902013473001	1114181675	992643684001	NICOCARSA	MEDEC	GAS,COL,OXI	800
001-001-0021004	ANULADO	0902013473001	1114181675					
001-001-0021005	29-jul-14	0902013473001	1114181675	1200978060	MAWYIN ZEVALLOS MARIA	SALUD	GASTRO	220
001-001-0021006	29-jul-14	0902013473001	1114181675	0911406544	VINUEZA SANTOS JULIO	SALUD	GASTRO	220
001-001-0021007	29-jul-14	0902013473001	1114181675	1200978060	MAWYIN ZEVALLOS MARIA	SALUD	POLIPOS	190,5
001-001-0021008	ANULADO	0902013473001	1114181675					
001-001-0021009	29-jul-14	0902013473001	1114181675	0904048485	ORTEGA MUÑOZ DELIA	ASISKEN	CONS.HOS.	9,6
001-001-0021010	29-jul-14	0902013473001	1114181675	992703008001	ASISKEN	ASISKEN	COONS.HOS	38,4
001-001-0021011	30-jul-14	0902013473001	1114181675	992554819001	VESTSACER S. A.	SIN SEGURO	GASTRO	480
001-001-0021012	30-jul-14	0902013473001	1114181675	0700203490	ICAZA CORDOVA NELSON		OXIGENO	20
001-001-0021013	ANULADO	0902013473001	1114181675					
001-001-0021014	30-jul-14	0902013473001	1114181675	0900821810	SWANTON LECARO WALTER	SIN SEGURO	COL,OXI,POLI	900
001-001-0021015	31-jul-14	0902013473001	1114181675	0908904303	DREHER ANDRADE DAUGLAS	SALUD	GASTRO	220
001-001-0021016	31-jul-14	0902013473001	1114181675	0912827573	GARCIA PLUAS FLOR	SIN SEGURO	GASTRO	480
001-001-0021017	31-jul-14	0902013473001	1114181675	0905466603	GUZMAN LOPEZ PEGGY	SALUD	GASTRO	220
001-001-0021018	ANULADO	0902013473001	1114181675					
001-001-0021019	31-jul-14	0902013473001	1114181675	0700145709	ZAMBRANO TORRES ENITA MARINA	SIN SEGURO	GAS,OXIG	420
001-001-0021020	31-jul-14	0902013473001	1114181675	MU1823656	TAKEAKI TYOKU	SIN SEGURO	CPRE	2000
001-001-0021021	ANULADO	0902013473001	1114181675					
								2460,83

001-001-0021022	01-ago-14	0902013473001	114181675	1791257049001	SALUD (GLADYS DOMINGUEZ)	SALUD	GAST,POLI	490,06
001-001-0021023	ANULADO							
001-001-0021024	01-ago-14	0902013473001	114181675	1791257049001	SALUD (GLADYS DOMINGUEZ)	SALUD	CONS. HOSP	325,2
001-001-0021025	ANULADO							
001-001-0021026	04-ago-14	0902013473001	114181675	992703008001	ASISKEN (DELIA ORTEGA MUÑOZ)	ASISKEN	CONS. HOS	38,4
001-001-0021027	05-ago-14	0902013473001	114181675	0100317825	FEIJOO AGUIRRE ALONSO	SIN SEGURO	GASTRO	480
001-001-0021028	05-ago-14	0902013473001	114181675	0100317825	FEIJOO AGUIRRE ALONSO	SIN SEGURO	POLIPO	100
001-001-0021029	ANULADO							
001-001-0021030	06-ago-14	0902013473001	114181675	0100317825	FEIJOO AGUIRRE ALONSO	SIN SEGURO	COLO,OXIG,POLI	1020
001-001-0021031	06-ago-14	0902013473001	114181675	1701247775	RECALDE TERAN MERCEDES	SIN SEGURO	GAS,COL,OXI,POL	605
001-001-0021032	06-ago-14	0902013473001	114181675	0912797669	HONOJOSA MORLA RAUL	SIN SEGURO	GAS,POLI,OXIG	1220
001-001-0021033	07-ago-14	0902013473001	114181675	1303949836	ENDARA BUSTOS GRACIELA OLIVIA	MEDEC	GAS,CONS	340
001-001-0021034	08-ago-14	0902013473001	114181675	0903337988	VARAS AVILES PILAR	SIN SEGURO	GAS,COL,OXI,POL	1350
001-001-0021035	12-ago-14	0902013473001	114181675	0913804845	LOPEZ ESCOBAR KATTY	SIN SEGURO	GASTRO	480
001-001-0021036	12-ago-14	0902013473001	114181675	1800807115	MANOSALVAS MANOSALVAS JAIME	SIN SEGURO	OXIGENO	20
001-001-0021037	13-ago-14	0902013473001	114181675	0900134404	BRIONES LUQUE CARLOS	SIN SEGURO	GASTRO	250
001-001-0021038	13-ago-14	0902013473001	114181675	0904090826	MALDONADO SANCHEZ ANGEL	SALUD	GAS,COL,OXI,CON	698
001-001-0021039	13-ago-14	0902013473001	114181675	0900825118	MORAN UBIDIA JORGE	SIN SEGURO	GAS,COL,OX,POL	1600
001-001-0021040	ANULADO							
001-001-0021041	14-ago-14	0902013473001	114181675	0913678819	ALVARADO IÑIGA SHIRLEY	SALUD	GASTRO	295
001-001-0021042	14-ago-14	0902013473001	114181675	0904122330	YUNGAICELA ALFONSO	SIN SEGURO	GASTRO	480
001-001-0021043	14-ago-14	0902013473001	114181675	0906606744	FLORES MARTINEZ JORGE	HONORARIOS		820
001-001-0021044	15-ago-14	0902013473001	114181675	0909576340	MACKLUFF IANNUZZELLI MARIA	SIN SEGURO	GAS,COL,OXI,POL	1200
001-001-0021045	15-ago-14	0902013473001	114181675	0953016341	SANTA CRUZ MORA CARLOS	SIN SEGURO	GASTRO	400
001-001-0021046	15-ago-14	0902013473001	114181675	0903304368	MOREIRA PAREJA LUIS	SIN SEGURO	OXIGENO	70
001-001-0021047	15-ago-14	0902013473001	114181675	0802960575	NASARENO CEBALLOS JESICA	SIN SEGURO	CONSULTA	20
001-001-0021048	18-ago-14	0902013473001	114181675	1203139454	YEPEZ IBARRA MARILU	SIN SEGURO	GASTRO	400
001-001-0021049	18-ago-14	0902013473001	114181675	0904164704	CARRERA MARMOL MARIA	SALUD	COL,OXI,POL	894
001-001-0021050	19-ago-14	0902013473001	114181675	905192860001	POUIT HUERTA FERNANDO	SIN SEGURO	GASTRO	400
001-001-0021051	ANULADO							
001-001-0021052	19-ago-14	0902013473001	114181675	0901442954	NEIRA ESPINOZA JORGE	SIN SEGURO	GASTRO	400
001-001-0021053	19-ago-14	0902013473001	114181675	0701908709	ENCALADA NOBLECILLA DEBBIE	SALUD	COL,OXI	340
001-001-0021054	20-ago-14	0902013473001	114181675	0953016341	SANTACRUZ MORA CARLOS ANDRES	SIN SEGURO	COL,OXI	620
001-001-0021055	20-ago-14	0902013473001	114181675	991385460001	INTERECO	HONORARIOS		145,53
001-001-0021056	20-ago-14	0902013473001	114181675	0906606744	FLORES MARTINEZ JORGE	HONORARIOS		650
001-001-0021057	21-ago-14	0902013473001	114181675	0300220233	REGALADO TORRES RINA	MEDEC	GAS,A.P.OX,CON	660
001-001-0021058	21-ago-14	0902013473001	114181675	990277583001	TEOTON	HONORARIOS		111,34
001-001-0021059	21-ago-14	0902013473001	114181675	1791257049001	SALUD	SALUD		186,63
001-001-0021060	22-ago-14	0902013473001	114181675	0902187285	NARANJO HURTADO GLORIA	SALUD	CONSULTA	40
001-001-0021061	22-ago-14	0902013473001	114181675	1791257049001	SALUD	SALUD		196,01
001-001-0021062	22-ago-14	0902013473001	114181675	0902444942	OROZCO GUERRERO LIGIA	SALUD	GAS,CONS,POL	387
001-001-0021063	ANULADO							
001-001-0021064	ANULADO							
001-001-0021065	22-ago-14	0902013473001	114181675	1103568760	SOTOMAYOR TENTERIA MILTON	SIN SEGURO	GAS,CONS	480
001-001-0021066	21-ago-14	0902013473001	114181675	0908893290	ALVAREZ NARANJO EDUARDO	SIN SEGURO	CONSULTA	80
001-001-0021067	22-ago-14	0902013473001	114181675	1303461683	CASTRO CASTRO CECILIA	SIN SEGURO	CONSULTA	80
001-001-0021068	22-ago-14	0902013473001	114181675	990631425001	MEDIKEN	HONORARIOS		5477,5
001-001-0021069	25-ago-14	0902013473001	114181675	0910710805	MORENO ZEVALLOS DANIELA	SALUD	CO,CONS,OXI	403
001-001-0021070	25-ago-14	0902013473001	114181675	0910307735	LASCANO MESTANZA CRUZ	SIN SEGURO	GAS,CO,OX	1100
001-001-0021071	25-ago-14	0902013473001	114181675	1301533566	ALCIVAR GUZMAN DELFINA	SIN SEGURO	GAS,ACCES,OXI	1130
001-001-0021072	25-ago-14	0902013473001	114181675	992280964001	CIKENA	HONORARIOS		49,22
001-001-0021073	25-ago-14	0902013473001	114181675	0902187285	NARANJO HURTADO GLORIA	MEDEC	GASTRO	300
001-001-0021074	25-ago-14	0902013473001	114181675	0908893290	ALVAREZ NARANJO EDUARDO	SIN SEGURO	GASTRO	400
001-001-0021075	ANULADO							
001-001-0021076	26-ago-14	0902013473001	114181675	0901030098	AGUILAR ROBLES GUILLERMO	SALUD	GAS,COL,CON,OX	515
001-001-0021077	26-ago-14	0902013473001	114181675	0922427273	ARCENATALES ALCIVAR ENRIQUE	SALUD	GAS,CONS,POL	387
001-001-0021078	26-ago-14	0902013473001	114181675	0919994764	PARRALES BURBANO GALO	SALUD	GAS,CON	358
001-001-0021079	26-ago-14	0902013473001	114181675	0909640013	SERRANO SUAREZ ANDRES (FREDDY DIAZ)	HONORARIOS	HONORARIOS	520
001-001-0021080	27-ago-14	0902013473001	114181675	0953956356	VELASCO LAINEZ MAURICIO	SIN SEGURO	GAS,CO,PO,OX	1500
001-001-0021081	27-ago-14	0902013473001	114181675	0902501006	VERA MOREIRA DIEGO	OXIGENO	OXIGENO	20
001-001-0021082	27-ago-14	0902013473001	114181675	0918454307	LEON REA WILSON	SIN SEGURO	COLO,OXIG	620
001-001-0021083	27-ago-14	0902013473001	114181675	0901431965	PINCAV ZAMBRANO CARMEN	SIN SEGURO	GASTRO	400
001-001-0021084	27-ago-14	0902013473001	114181675	990553270001	MEDIAK	HONORARIOS		24,41
001-001-0021085	27-ago-14	0902013473001	114181675	1711439180	CARRERA DAVILA ROMMEL	SALUD	GAST,CONS	358
001-001-0021086	ANULADO							
001-001-0021087	ANULADO							
001-001-0021088	28-ago-14	0902013473001	114181675	0911088417	FRANCO GOMEZ WILMER	SIN SEGURO	GASTRO	480
001-001-0021089	28-ago-14	0902013473001	114181675	0908905151	ANDRADE CHIRIBOGA MARIA	SIN SEGURO	COLO,OXIG	700
001-001-0021090	29-ago-14	0902013473001	114181675	1203226822	LOPEZ ALVAREZ NELLY	SIN SEGURO	GASTRO	480
001-001-0021091	29-ago-14	0902013473001	114181675	1720680196	JUN WANG HAI	SIN SEGURO	GAS,COL,PO,OXI	1250
001-001-0021092	29-ago-14	0902013473001	114181675	1207824507	OCHOA LOPEZ MARIA	SIN SEGURO	GASTRO	480
001-001-0021093	29-ago-14	0902013473001	114181675	AAA988344	SCHWAB NELLY	SIN SEGURO	CONSULTA	80
001-001-0021094	29-ago-14	0902013473001	114181675	0904282662	VALLAZZA CHAVEZ NORMA	SIN SEGURO	CONSULTA	80
001-001-0021095	29-ago-14	0902013473001	114181675	0902607159	VARGAS DE PREIS PANCHITA	SALUD	CONSULTA	63
001-001-0021096	29-ago-14	0902013473001	114181675	0457286020	GERBER MARIA	SIN SEGURO	CONSULTA	80
001-001-0021097	29-ago-14	0902013473001	114181675	0913446191	DAVILA PALADINES EVELIIN	SIN SEGURO	CONSULTA	80
001-001-0021098	29-ago-14	0902013473001	114181675	990277583001	TEOTON (IESS)	SIN SEGURO	HONORARIOS	81,43
								35788,73

001-001-021099	01-sep-14	0902013473001	114181675	0901022780	NAVARRETE MARTINEZ CARMEN	SIN SEGURO	CONSULTA	80
001-001-021100	01-sep-14	0902013473001	114181675	0918815093	CUCALON OJEDA SLAVICA	SALUD	GASTR,CONS	260
001-001-021101	01-sep-14	0902013473001	114181675	1791257049001	SALUD	SALUD	CONSULTAS HOS.	41,6
001-001-021102	02-sep-14	0902013473001	114181675	1791257049001	SALUD	SALUD	HONORARIOS	194,01
001-001-021103	01-sep-14	0902013473001	114181675		MORA LARA SAMANTA	SALUD	CONS.HOSP	10,4
001-001-021104	02-sep-14	0902013473001	114181675	0912958105	SANTACRUZ MORA NATALIA	SIN SEGURO	CAPSULA	300
001-001-021105	02-sep-14	0902013473001	114181675	0903166841	SUAREZ RENDON NIEMES	SIN SEGURO	GASTRO	400
001-001-021106	02-sep-14	0902013473001	114181675	9163147370	ESPINEL SALAZAR ZOILY	SALUD	GAST,COLO,OX,CC	860
001-001-021107	02-sep-14	0902013473001	114181675	992704624001	GASTROK	HONORARIOS		4315,49
001-001-021108	ANULADO							
001-001-021109	02-sep-14	0902013473001	114181675	0910969070	FREIRE MALDONADO ERNESTO	SIN SEGURO	CONSULTA	80
001-001-021110	03-sep-14	0902013473001	114181675	0909544496	VILLACRESES PESANTES FRANCISCO	SIN SEGURO	COLO,OXIGENO	700
001-001-021111	ANULADO							
001-001-021112	04-sep-14	0902013473001	114181675	0601251275	AMAGUAÑA OROZCO BLANCA	SIN SEGURO	GASTRO	400
001-001-021113	ANULADO							
001-001-021114	04-sep-14	0902013473001	114181675	0906099627	LOOR VILLAMAR XAVIER	SALUD	GAS,COLO,OXI,CO	515
001-001-021115	04-sep-14	0902013473001	114181675	0906099627	LOOR VILLAMAR XAVIER	SALUD	POLIPOPS	292,25
001-001-021116	04-sep-14	0902013473001	114181675	0916376841	RANGEL SILVA MARIA ESTHER	SIN SEGURO	OXIGENO	20
001-001-021117	04-sep-14	0902013473001	114181675	0601251275	AMAGUAÑA OROZCO BLANCA	SIN SEGURO	POLIPOPS	130
001-001-021118	04-sep-14	0902013473001	114181675	0907951511	GOMEZ ARAUZ LUIS ARTURO	SIN SEGURO	GAS,COLO	600
001-001-021119	ANULADO							
001-001-021120	ANULADO							
001-001-021121	ANULADO							
001-001-021122	ANULADO							
001-001-021123	ANULADO							
001-001-021124	05-sep-14	0902013473001	114181675	992710527001	COMERCIAL AGRICOLA AIDOSA S.A.	SIN SEGURO	GAS,COLO,POL	1200
001-001-021125	ANULADO							
001-001-021126	ANULADO							
001-001-021127	05-sep-14	0902013473001	114181675	0906910286	CHACON RIVERA PATRICIA	SIN SEGURO	COLO,OXI	620
001-001-021128	05-sep-14	0902013473001	114181675	0912724312	HERRERA A. JULIO	SIN SEGURO	CONSULTA	80
001-001-021129	05-sep-14	0902013473001	114181675	0912723666	MAZZINI MOSCOSO MARIA	SIN SEGURO	CONSULTA	80
001-001-021130	08-sep-14	0902013473001	114181675	0907786883	IZURIETA REYES CARLOS	SIN SEGURO	OXIGENO	20
001-001-021131	08-sep-14	0902013473001	114181675	0802326660	REYES PADILLA VERONICA	SIN SEGURO	GASTRO	480
001-001-021132	08-sep-14	0902013473001	114181675	0906606744	FLORES MARTINEZ JORGE (FLORES,ANGULO,BOLAÑOS)		HONORARIOS	760
001-001-021133	09-sep-14	0902013473001	114181675	0904965050	LAMA LAMA JULIO	SIN SEGURO	OXIGENO	20
001-001-021134	09-sep-14	0902013473001	114181675	0913632121	ZAMBRANO GOMEZ ANDREA	SIN SEGURO	GAS,CONS	926,46
001-001-021135	10-sep-14	0902013473001	114181675	0904965050	LAMA LAMA JULIO	MK	COLO,POL	530
001-001-021136	11-sep-14	0902013473001	114181675	0900219452	GARCIA APOLO GUSTAVO	SIN SEGURO	GAS,COLO,OXIG	1020
001-001-021137	ANULADO							
001-001-021138	11-sep-14	0902013473001	114181675	0904282662	VALLAZA CHAVEZ NORMA	SIN SEGURO	COLO,OXI,POL	1300
001-001-021139	11-sep-14	0902013473001	114181675	0900219452	GARCIA APOLO GUSTAVO	SIN SEGURO	POLIPOS	260
001-001-021140	11-sep-14	0902013473001	114181675	0911041242	ABAD CASTRO SARA		OXIGENO	20
001-001-021141	11-sep-14	0902013473001	114181675	0101817104	ESPINOZA AVECILLAS		OXIGENO	20
001-001-021142	11-sep-14	0902013473001	114181675	0909507162	MERINO ANDRADE XAVIER	SIN SEGURO	GAS,COLO,OXI	1020
001-001-021143	11-sep-14	0902013473001	114181675	0925354623	ZAMBRANO VELOZ MAYRA	SALUD	GAS,COLO,CONS	675
001-001-021144	12-sep-14	0902013473001	114181675	992703008001	ASISKEN	ASISKEN	HONORARIOS	1700
001-001-021145	22-sep-14	0902013473001	114181675	1791257049001	SALUD		HONORARIOS	154,08
001-001-021146	23-sep-14	0902013473001	114181675	0908356520	SALAME AGUIRRE FELIX	SIN SEGURO	GAS,CPÑ,OXI,POL	1600
001-001-021147	23-sep-14	0902013473001	114181675	990277583001	TEOTON		HONORARIOS	41,41
001-001-021148	23-sep-14	0902013473001	114181675	992280964001	CIKENA		HONORARIOS	30,34
001-001-021149	24-sep-14	0902013473001	114181675	1200589842	MOSQUERA ZUÑIGA NESTOR	SIN SEGURO	GASTRO	480
001-001-021150	24-sep-14	0902013473001	114181675	0904823796	VALECIA REAL MARTHA		OXIGENO	20
001-001-021151	ANULADO							
001-001-021152	27-sep-14	0902013473001	114181675	0912797669	HINOJOSA MORLA RAUL	SIN SEGURO	GASTR+LIGA	770
001-001-021153	24-sep-14	0902013473001	114181675	0902471044	VELEZ VASQUEZ GLADYS		OXIGENO	20
001-001-021154	ANULADO							
001-001-021155	25-sep-14	0902013473001	114181675	1800095687	VARGAS MAYORGA CARLOS	SIN SEGURO	GASTRO	480
001-001-021156	25-sep-14	0902013473001	114181675	0917336034	CUEVA MORALES SHEYLA		CON. HOS.P	300
001-001-021157	25-sep-14	0902013473001	114181675	1203234321	MANOBANDA ALVAREZ MARIUXI		CON. HOS.P	300
001-001-021158	ANULADO							
001-001-021159	26-sep-14	0902013473001	114181675	0909033706	CABRERA ARMENDARIZ ANA	SIN SEGURO	GASTRO	300
001-001-021160	26-sep-14	0902013473001	114181675	1301415327	SANCHEZ PLAZA AURORA	MEDEC	GAS,COLO,POL,OX	1185
001-001-021161	26-sep-14	0902013473001	114181675	0900155144	ANDRADE OCHOA OVIDIO	SIN SEGURO	GAS,COLO,OXI	820
001-001-021162	26-sep-14	0902013473001	114181675	992704624001	GASTROK	HONORARIOS		958,94
001-001-021163	29-sep-14	0902013473001	114181675	0900219452	GARCIA APOLO GUSTAVO	SIN SEGURO	GAS,COLO,OXI	1020
001-001-021164	29-sep-14	0902013473001	114181675	0921196523	MARTINETTI MAUYIN HONATHAN	SALUD	GAS,POL	387
001-001-021165	29-sep-14	0902013473001	114181675	0903858330	MOLINA DE FABRE LUISA	SIN SEGURO	GAS,COLO,OXI	1100
001-001-021166	ANULADO							
001-001-021167	30-sep-14	0902013473001	114181675	0904362167	JIMENEZ ARBONA MARIELA	MEDEC	GAS,CO,POL,CON	1185
001-001-021168	30-sep-14	0902013473001	114181675	0102589389	GUZMAN NOVILLO RODRIGO	SALUD	GAS,CONS	260
001-001-021169	30-sep-14	0902013473001	114181675	0906606744	FLORES MARTINEZ JORGE (DIAZ,ZAMORA,ROMERO)	HONORARIOS		930
001-001-021170	30-sep-14	0902013473001	114181675	990553270001	MEDIAK	HONORARIOS		63,35
001-001-021171	ANULADO							32335,33

001-001-021172	01-oct-14	0902013473001	114181675	0905579207	RODRIGUEZ FATIMA VICENTA	SALUD	GAS,COMS	260
001-001-021173	01-oct-14	0902013473001	114181675	1201629837	ZAMBRANO GONZALEZ MARIA	SALUD	GAS,COMS	260
001-001-021174	02-oct-14	0902013473001	114181675	0912028123	ANGULO SAILE ZOILA	SALUD	GAS,COMS	260
001-001-021175	02-oct-14	0902013473001	114181675	9913898804001	MEDEC	MEDEC	CON. HOSP	120
001-001-021176	03-oct-14	0902013473001	114181675	0100314418	CARPIO MONTERO LILIA	SIN SEGURO	GASTRO	400
001-001-021177	13-oct-14	0902013473001	114181675	2000022935	TORRES PALLO JORGE	MK	OXIGENO	20
001-001-021178	14-oct-14	0902013473001	114181675	0912011319	CHONGQUI MOREANO JOSE	SIN SEGURO	COL,OXI,POL	770
001-001-021179	15-oct-14	0902013473001	114181675	0907131155	SANCHEZ MOSQUERA AMELIA	SIN SEGURO	GASTRO	480
001-001-021180	15-oct-14	0902013473001	114181675	0905904413	RAMOS VALENCIA ELMO	SIN SEGURO	GAS,OXIG	500
001-001-021181	15-oct-14	0902013473001	114181675	0914034384	RIBEIRO DA CRUZ SANDRA		OXIGENO	20
001-001-021182	16-oct-14	0902013473001	114181675	1791257049001	SALUD	SALUD	CONSULTAS	191,48
001-001-021183	16-oct-14	0902013473001	114181675	0901007864	PONS DE RIGAIL TANIA		OXIGENO	20
001-001-021184	16-oct-14	0902013473001	114181675	0925173387	ALVARADO NAVARRETE IRWIN	SIN SEGURO	GAS,LV	520
001-001-021185	ANULADO							
001-001-021186	16-oct-14	0902013473001	114181675	0701385304	MALDONADO JARA JUAN	SALUD	COL,POLI,CONS	629
001-001-021187	17 oct 2014	0902013473001	114181675	992703008001	ASISKEN		HONORARIOS	1710
001-001-021188	23-oct-14	0902013473001	114181675	1205571357	BASTIDAS VIZUETA DAMARIS	SIN SEGURO	ONSULTA	80
001-001-021189	ANULADO							
001-001-021190	24-oct-14	0902013473001	114181675	0908671258	QUINTERO ROSADO HECTOR	SIN SEGURO	CONS. GASTRO	550
001-001-021191	24-oct-14	0902013473001	114181675	0907696736	LOPEZ PEREZ ANABELLE	SIN SEGURO	CONSULTA	80
001-001-021192	24-oct-14	0902013473001	114181675	990631425001	MEDIKEN		HONORARIOS	6420
001-001-021193	24-oct-14	0902013473001	114181675	0906606744	FLORES MARTINEZ JORGE		HONORARIOS	1100
001-001-021194	27-oct-14	0902013473001	114181675	1800095687	MEDIKEN	SIN SEGURO	COL,POL,OXI	900
001-001-021195	28-oct-14	0902013473001	114181675	0904277720	ONETO LERTORA	SIN SEGURO	COLO,OXI	700
001-001-021196	28-oct-14	0902013473001	114181675	0912555943	RODRIGUEZ GUEVARA CARLOS		OXIGENO	20
001-001-021197	28-oct-14	0902013473001	114181675	0904277720	ONETO LERTORA	SIN SEGURO	POLIPOS	400
001-001-021198	28-oct-14	0902013473001	114181675	990277583001	TEOTON		HONORARIOS	53,33
001-001-021199	ANULADO							
001-001-021200	28-oct-14	0902013473001	114181675	1706007786	MORALES MENDOZA MARIA AUGUSTA	SALUD	GAST,POLI	442,25
001-001-021201	ANULADO							
001-001-021202	ANULADO							
001-001-021203	28-oct-14	0902013473001	115483437	1706007786	MORALES MENDOZA MARIA	SALUD	COL,OXIG	255
001-001-021204	29-oct-14	0902013473001	115483437	0905331088	LAYANA BUSTAMANTE	SIN SEGURO	GAS,COL,OXI	1020
001-001-021205	29-oct-14	0902013473001	115483437	0905355012	VARAS DOMINICH PATRICIA	SIN SEGURO	GAS,COL,OXI	1020
001-001-021206	29-oct-14	0902013473001	115483437	0905355012	VARAS DOMINICH PATRICIA		POLIPOS	130
001-001-021207	20-oct-14	0902013473001	115483437	0905331088	LAYANA BUSTAMANTE		POLIPOS	297,5
001-001-021208	30-oct-14	0902013473001	115483437	0903803880	CARBO WRIGHT SONIA	MEDEC	COLO,CONS	540
001-001-021209	30-oct-14	0902013473001	115483437	1791257049001	SALUD (MARTHA MORENO)	SALUD	GAS,COL,CONS	660,88
001-001-021210	30-oct-14	0902013473001	115483437	0903803880	CARBO WRIGHT SONIA	MEDEC	OXIGENO	20
001-001-021211	30-oct-14	0902013473001	115483437	0911002830	VALDIVIESO VALENZUELA CARLA	SALUD	OXIGENO	20
001-001-021212	ANULADO							
001-001-021213	30-oct-14	0902013473001	115483437	1791257049001	SALUD (PCTE CARLA VALDIVIESO)	SALUD	CONS.HOS.	104
001-001-021214	ANULADO							
001-001-021215	30-oct-14	0902013473001	115483437	1791257049001	SALUD (PCTE CARLA VALDIVIESO)	SALUD	COLO,POL,	360,88
001-001-021216	30-oct-14	0902013473001	115483437	992703008001	ASISKEN (PCTE LUIS MOREIRA) (80%)	ASISKEN	COLO	280
001-001-021217	30-oct-14	0902013473001	115483437	0903304368	MOREIRA PAREJA LUIS (20%)	ASISKEN	COLÓNO	70
001-001-021218	30-oct-14	0902013473001	115483437	1791257049001	SALUD (PABLO PALACIOS)	SALUD	CPRE	1200
001-001-021219	30-oct-14			0903304368	MOREIRA PAREJA LUIS		OXIGENO	20
001-001-021220	30-oct-14	0902013473001	115483437	1791257049001	SALUD (PABLO PALACIOS)	SALUD	CONS.HOS.	312
001-001-021221	30-oct-14	0902013473001	115483437	992703008001	ASISKEN (PCTE LUIS MOREIRA)80%	ASISKEN	CONS.HOS.	57,6
001-001-021222	30-oct-14	0902013473001	115483437	0903304368	MOREIRA PAREJA LUIS (20&)	ASISKEN	CONS.HOS.	14,4
001-001-021223	29-oct-14	0000910575331	115483437	0910575331	LOPEZ MONCAYO CELSO	SIN SEGURO	CPRE	3150
001-001-021224	ANULADO							
001-001-021225	31-oct-14	0902013473001	115483437	0904048485	ORTEGA DE CONTRERAS AURORA	MK	OXIGENO	20
001-001-021226	ANULADO							
001-001-021227	31-oct-14	0902013473001	115483437	0919665489	MOLINA SALDAÑA JUAN PABLO	SIN SEGURO	GAS,POL	780
001-001-021228	31-oct-14	0902013473001	115483437	0900847724	SAYAGO GORDON MARIA DEL PILAR	SALUD	COL,PO,OXI,CONS	462
001-001-021229	31-oct-14	0902013473001	115483437	0906606744	FLORES MARTINEZ JORGE (BARRIONUEVO,DIAZ)	HONORARIOS		1040
001-001-021230	ANULADO							28740,32

001-001-021231	01-nov-14	0902013473001	1115483437	991389504001	MEDEC (EMILIA ALVARADO)	MEDEC	CONS.HOSP	240
001-001-021232	04-nov-14	0902013473001	1115483437	0916755275	VEGA MUÑOZ BLANCHI	MEDEC	GASTRO	300
001-001-021233	04-nov-14	0902013473001	1115483437	0900134404	BRIONES LUQUE CARLOS	SIN SEGURO	COLONO,OXI	320
001-001-021234	04-nov-14	0902013473001	1115483437	992703008001	ASISKEN	ASISKEN	CONS.HOSP	120
001-001-021235	ANULADO							
001-001-021236	04-nov-14	0902013473001	1115483437	0905187225	CISNEROS MORENO CARLOS	SALUD	GAS,CONS	260
001-001-021237	05-nov-14	0902013473001	1115483437	0903369775	RIPALDA DIAZ ROSA		OXIGENO	20
001-001-021238	05-nov-14	0902013473001	1115483437	0101690261	CEVALLOS REYES LUIS		OXIGENO	20
001-001-021239	05-nov-14	0902013473001	1115483437	0907486716	CAÑARTE JARAMILLO CARLOS		OXIGENO	20
001-001-021240	05-nov-14	0902013473001	1115483437	0923742779	ARMIJOS ARMIJOS HENRY	SIN SEGURO	GASTRO	480
001-001-021241	06-nov-14	0902013473001	1115483437	0900497546	SARRAZIN DAVILA MARTHA		OXIGENO	20
001-001-021242	ANULADO							
001-001-021243	06-nov-14	0902013473001	1115483437	0910846591	FAJARDO DELGADO CARMEN	SIN SEGURO	COL,OXI,PO	900
001-001-021244	07-nov-14	0902013473001	1115483437	0906096847	PATREL JARAMILLO TANYA	SIN SEGURO	GASTRO	480
001-001-021245	07-nov-14	0902013473001	1115483437	0701794976	MALDONADO RODRIGUEZ MAX	SIN SEGURO	GASTRO	480
001-001-021246	ANULADO							
001-001-021247	10-nov-14	0902013473001	1115483437	0913753059	ORELLANA AYLLON ISABLE	SIN SEGURO	GAS,ÑIGA,OXI	620
001-001-021248	12-nov-14	0902013473001	1115483437	90224744001	RIPALDA NUQUES OSWALDO	MEDEC	GAS,PÑP,POL	920
001-001-021249	ANULADO							
001-001-021250	12-nov-14	0902013473001	1115483437	0900922758	MANCHENO CORTEZ JUAN	SIN SEGURO	CPRE	2220
001-001-021251	13-nov-14	0902013473001	1115483437	0701940546	ORELLANA BARRIGA WASHINGTON	SIN SEGURO	COLO,POL,OXIG	820
001-001-021252	14-nov-14	0902013473001	1115483437	0915348734	PALACIOS PLAZA MARIA	SIN SEGURO	GAS,OXIG	680
001-001-021253	17-nov-14	0902013473001	1115483437	0904923844	POLIT FAGGIONI MARIA ELENA		OXIGENO	20
001-001-021254	17-nov-14	0902013473001	1115483437	0915320600	MENA DELGADO ANA ZULY	SIN SEGURO	GASTRO	480
001-001-021255	17-nov-14	0902013473001	1115483437	0915716922	MONROY MORENO SANDRA	MEDEC	GASTRO,CONS	340
001-001-021256	18-nov-14	0902013473001	1115483437	1701326404	NEUMANE VALDIVIEZO LIBIA		OXIGENO	20
001-001-021257	ANULADO							
001-001-021258	ANULADO							
001-001-021259	18-nov-14	0902013473001	1115483437	1706007786	MORALES MENDOZA MARIA AUGUSTA	SALUD	POLIPOS- AP	522,25
001-001-021260	18-nov-14	0902013473001	1115483437	1706007786	MORALES MENDOZA MARIA AUGUSTA	SALUD	GAS,CONS,OXI	280
001-001-021261	19-nov-14	0902013473001	1115483437	0925354623	ZAMBRANO VELOZ MAYRA	SIN SEGURO	CAPSULA	300
001-001-021262	19-nov-14	0902013473001	1115483437	0907097133	REYES LOPEZ MEDARDO	SIN SEGURO	COLONO	600
001-001-021263	19-nov-14	0902013473001	1115483437	0903357739	ALVAREZ HUERTA FAUSTI		OXIGENO	20
001-001-021264	19-nov-14	0902013473001	1115483437	0903357739	ALVAREZ HUERTA FAUSTI	SALUD	POLIPOS	325
001-001-021265	19-nov-14	0902013473001	1115483437	0906606744	FLORES MARTINEZ JORGE	HONORARIOS		700
001-001-021266	20-nov-14	0902013473001	1115483437		GUADAMUD MORENO LUIS		OXIGENO	20
001-001-021267	20-nov-14	0902013473001	1115483437	0925650160	AUHING ROMAN GABRIELA	SIN SEGURO	GASTRO	480
001-001-021268	20-nov-14	0902013473001	1115483437	0900497546	SARRAZIN DAVILA MARTHA		OXIGENO	20
001-001-021269	20-nov-14	0902013473001	1115483437	0904329901	SALAVATIERRA ESTRADA PATRICIA		OXIGENO	20
001-001-021270	21-nov-14	0902013473001	1115483437	1313443614	CASTILLA EXPOSITO FRANCISCO	SALUD	GAST,COLO,OXI,C	695
001-001-021271	ANULADO							
001-001-021272	ANULADO							
001-001-021273	21-nov-14	0902013473001	1115483437	1313443614	CASTILLA EXPOSITO FRANCISCO	SALUD	POLIPOS	260,25
001-001-021274	20-nov-14	0902013473001	1115483437	991433686001	MAS ECUADOR (LUCIA PIZARO)	SIN SEGURO	CONSULTAS HO	168
001-001-021275	21-nov-14	0902013473001	1115483437	0922990015	JARAMILLO MENDEZ	SIN SEGURO	GAST,COLO,OXI	1020
001-001-021276	21-nov-14	0902013473001	1115483437	0906606744	FLORES MARTINEZ JORGE	HONORARIOS		120
001-001-021277	24-nov-14	0902013473001	1115483437	0908619125	DIMINICH QUINTERO ESTHER	MEDEC	GAS,COLO,OXI,CON	860
001-001-021278	24-nov-14	0902013473001	1115483437	990277583001	TEOTON	HONORARIOS		107,79
001-001-021279	24-nov-14	0902013473001	1115483437	1703307213	BLACK MALDONADO JULIA		OXIGENO	20
001-001-021280	25-nov-14	0902013473001	1115483437	0904190311	NEIRA ESPINOZA KLEBER	SALUD	GAS,POL,CONS	387
001-001-021281	25-nov-14	0902013473001	1115483437	992280964001	CIKENA	HONORARIOS		39,01
001-001-021282	25-nov-14	0902013473001	1115483437	990553270001	MEDIAK	HONORARIOS		25,94
001-001-021283	27-nov-14	0902013473001	1115483437	0904935715	HIDALFO DESCALZI MARIA F.	SIN SEGURO	GASTRO	480
001-001-021284	27-nov-14	0902013473001	1115483437	0904935715	HIDALFO DESCALZI MARIA F.	SIN SEGURO	POLIPOS	250
001-001-021285	27-nov-14	0902013473001	1115483437	0911331627	RONQUILLO MOSQUERA EVA	SIN SEGURO	GAST,L,V,OXI	520
001-001-021286	28-nov-14	0902013473001	1115483437	0905055380	ARIZAGA DE GALVEZ PATRICIA		OXIGENO	20
001-001-021287	29-nov-14	0902013473001	1115483437	0908892722	MONTENEGRO POLIT SILVIA	MEDEC	GAST,CONS	340
001-001-021288	28-nov-14	0902013473001	1115483437	990277583001	TEOTON	HONORARIOS		13,7
								18393,94

001-001-021289	01-dic-14	0902013473001	1115483437	1200624730	SANCHEZ OCHOA RAFAEL			OXIGENO	40
001-001-021290	ANULADO								
001-001-021291	ANULADO								
001-001-021292	01-dic-14	0902013473001	1115483437	0902890581	AGUIRRE CASTRO MARIO	SIN SEGURO		GAS, COL, OXI	620
001-001-021293	01-dic-14	0902013473001	1115483437	0902890581	AGUIRRE CASTRO MARIO			POLIPOS	500
001-001-021294	ANULADO								
001-001-021295	02-dic-14	0902013473001	1115483437	0908870413	ORUS CARBO GLORIA			OXIGENO	20
001-001-021296	03-dic-14	0902013473001	1115483437	1200575163	JUEZ ZAMBRANO OMAR	SIN SEGURO		GASTR, CONS, OX	1100
001-001-021297	03-dic-14	0902013473001	1115483437	0906672696	JUEZ BARROS PATRICIA	SIN SEGURO		GASTR, CONS, OX	1100
001-001-021298	ANULADO								
001-001-021299	ANULADO								
001-001-021300	03-dic-14	0902013473001	1115483437	1791257049001	SALUD	HONORARIOS		CONSULTAS	125,62
001-001-021301	03-dic-14	0902013473001	1115483437	1200575163	JUEZ ZAMBRANO OMAR	SIN SEGURO		POLIPOS	200
001-001-021302	03-dic-14	0902013473001	1115483437	0906672696	JUEZ BARROS PATRICIA	SIN SEGURO		POLIPOS	100
001-001-021303	03-dic-14	0902013473001	1115483437	0904242468	RODRIGUEZ KAYSER ANA	SALUD		GAS, COL, PO, CON,	865
001-001-021304	ANULADO								
001-001-021305	20-nov-14	0902013473001	1115483437	0905149605	SALVIATERRA PROAÑO PATRICIA			OXIGENO	20
001-001-021306	DIC 4 2014	0902013473001	1115483437	0903878106	QUIROGA MONTESINOS JAIRO			OXIGENO	20
001-001-021307	DIC 4 2014	0902013473001	1115483437	912478856001	ORELLANA AYLON PATRICIO	SIN SEGURO		GAS, LV, OXI	620
001-001-021308	04-dic-14	0902013473001	1115483437	0911331601	MOSQUERA SELLAN GERARDA	SIN SEGURO		CON, HOSP	300
001-001-021309	05-dic-14	0902013473001	1115483437	0902502632	MARRIOTT DE LUQUE MARLENE			OXIGENO	20
001-001-021310	05-dic-14	0902013473001	1115483437	0953956356	VELASCO LAINEZ MAURICIO	SIN SEGURO		COL, OXI	700
001-001-021311	ANULADO								
001-001-021312	05-dic-14	0902013473001	1115483437	0904687266	ZURITA DE FALCONI MONICA			OXIGENO	20
001-001-021313	05-dic-14	0902013473001	1115483437	0953956356	VELASCO LAINEZ MAURICIO	SIN SEGURO		POLIPOS	100
001-001-021314	05-dic-14	0902013473001	1115483437	0904863580	PERALTA TOLEDO ZOILA	SALUD		CONSUL	21,5
001-001-021315	ANULADO								
001-001-021316	08-dic-14	0902013473001	1115483437	0918796277	ESCALA CORNEJO JOSE			OXIGENO	20
001-001-021317	08-dic-14	0902013473001	1115483437	0912936036	MOSOZO ZUNINO ANDRES	SIN SEGURO		GASTRO	400
001-001-021318	08-dic-14	0902013473001	1115483437	1791257049001	SALUD (CHRISTELL DE L TORRE)	HONORARIOS		CPRE	1200
001-001-021319	09-dic-14	0902013473001	1115483437	0913772968	VELASCO AREVALO JESSICA	SIN SEGURO		GASTRO	400
001-001-021320	09-dic-14	0902013473001	1115483437	0922016068	VANONI ARMIJOS FABRICIO	SIN SEGURO		GAS, COL, OXI, CON	860
001-001-021321	09-dic-14	0902013473001	1115483437	0702831306	VICUÑA TORRES AQUILES			OXIGENO	20
001-001-021322	09-dic-14	0902013473001	1115483437	0908960057	VALDIVIEZO VALENZUELA PATRICIA	SALUD		GAS, OXI, CONS	321,38
001-001-021323	09-dic-14	0902013473001	1115483437	0908960057	VALDIVIEZO VALENZUELA PATRICIA	SALUD		POLIPOS	281,05
001-001-021324	09-dic-14	0902013473001	1115483437	0908960057	VALDIVIEZO VALENZUELA PATRICIA	SALUD		POLIPOS	867,04
001-001-021325	ANULADO								
001-001-021326	ANULADO								
001-001-021327	09-dic-14	0902013473001	1115483437	1791257049001	SALUD (CHRISTELL DE L TORRE)	HONORARIOS		CON, HOSP	208
001-001-021328	10-dic-14	0902013473001	1115483437	0701555674	PALADINES DE DAVILA PATRICIA	SIN SEGURO		GASTRO	480
001-001-021329	10-dic-14	0902013473001	1115483437	0900759226	DOMINGUEZ BOHORQUEZ ESPERANZA	MEDE		GAS, POL, CONS	665
001-001-021330	10-dic-14	0902013473001	1115483437	0903719011	MARTINEZ CABRERA LIDA	SIN SEGURO		GASTRO	480
001-001-021331	ANULADO								
001-001-021332	ANULADO								
001-001-021333	ANULADO								
001-001-021334	ANULADO								
001-001-021335	17-dic-14	0902013473001	1115483437	0907539652	LUQUE MARRIOTT BELISARIO	MK		OXIGENO	20
001-001-021336	19-dic-14	0902013473001	1115483437	1706007786	MORALES MENDOZA MARIA	HONORARIOS		CAPSULA	300
001-001-021337	22-dic-14	0902013473001	1115483437	1791257049001	SALUD	HONORARIOS		CONSULTAS	199,16
001-001-021338	22-dic-14	0902013473001	1115483437	0919490102	GANDOLFO GRANADINO JAIME	ASISKEN		OXIGENO	20
001-001-021339	22-dic-14	0902013473001	1115483437	0916419104	NUÑEZ PINO WENDY	SIN SEGURO		GASTRO	480
001-001-021340	22-dic-14	0902013473001	1115483437	0903518496	NIETO DOMINGUEZ FERNANDO	SIN SEGURO		CONS, COL, PO	1400
001-001-021341	22-dic-14	0902013473001	1115483437	992280964001	CIKENA	HONORARIOS			42,01
001-001-021342	22-dic-14	0902013473001	1115483437	990277583001	TEOTON	HONORARIOS			93,97
001-001-021344	23-dic-14	0902013473001	1115483437	0906606744	DR. FLORES MARTINEZ JORGE	HONORARIOS			750
001-001-021345	ANULADO								
001-001-021346	23-dic-14	0902013473001	1115483437	0920193208	BECERRA PLAZA MARIA JOSE	SIN SEGURO		GASTRO	480
001-001-021347	23-dic-14	0902013473001	1115483437	0800840431	LEMONS PONCE JORGE	MEDEC		GAS, CONS. POL	665
001-001-021348	23-dic-14	0902013473001	1115483437	0910515485	GUERRERO PAZMIÑO WILSON	SALUD		GAS, CONS	355,46
001-001-021349	23-dic-14	0902013473001	1115483437	991269002001	REMAKEN	HONORARIOS			55,59
001-001-021350	23-dic-14	0902013473001	1115483437	1202768352	MESTANZA SECAIRA WELLINGTON- SECAIRA PAZMIÑO	SIN SEGURO		CONS. HOSP	800
001-001-021351	29-dic-14	0902013473001	1115483437	990553270001	MEDIAK	HONORARIOS			64,53
001-001-021352	29-dic-14	0902013473001	1115483437	0900289760	FRANCO JIMENEZ ALICIA	SIN SEGURO		CONSULTAS	80
001-001-021353	29-dic-14	0902013473001	1115483437	992704624001	GASTROK DANIEL SANTANA	HONORARIOS			1650
001-001-021354	29-dic-14	0902013473001	1115483437	992704624001	GASTROK	HONORARIOS		IESS	24165,36
001-001-021355	29-dic-14	0902013473001	1115483437	0906779418	MORALES CARDENAS GARDENIA	SIN SEGURO		CONSULTA	40
001-001-021356	ANULADO								
001-001-021357	30-dic-14	0902013473001	1115483437	0913970976	FUENTES DIAZ RUBEN RAUL	SIN SEGURO		GASTR, OXIG	500
001-001-021358	ANULADO								
001-001-021359	30-dic-14	0902013473001	1115483437	1791257049001	SALUD	SALUD		CONSULTAS	116,95
001-001-021360	ANULADO								
001-001-021361	30 DI 2014	0902013473001	1115483437	0906606744	DR. FLORES MARTINEZ JORGE(JARAMILLO, ANGEL)	HONORARIOS			240
001-001-021362	ANULADO								
001-001-021363	30-dic-14	0902013473001	1115483437	900942384001	HERRERA VASQUEZ RANULFO	SIN SEGURO		CONSULTA	80
001-001-021364	30-dic-14	0902013473001	1115483437	0915091318	CAMPOS WEST KLEBER	SIN SEGURO		CONSULTA	80
									45372,62

EGRESOS SEGUNDO SEMESTRE AÑO 2014

01-jul-14	0903178846001	ALARCON RODRIGUEZ FLORA	CUÑASM EN GUIA MEDICA	001-001-0004006	1114738773	\$ 20,00				\$ 20,00
01-jul-14	0992165618001	TRILAMBDA S.A.	SOPORTE TECNICO EN LA COMPU	001-001-000004910	1114368587	\$ 40,00			\$ 4,80	\$ 44,80
03-jul-14	1200489936001	SERVIPAR	UTILES OFICINA	001-001-000034135	1114255705	\$ 159,86	\$ 20,55		\$ 19,18	\$ 199,59
05-jul-14	0991266577001	INTERMONT	SUPER	002-009-000407310	1113636412	\$ 19,64			\$ 2,36	\$ 22,00
07-jul-14	0906939756001	GUIA MEDICA	PUBLICIDAD	001-001-000002062	1114885281	\$ 800,00			\$ 96,00	\$ 896,00
12-jul-14	0992124121001	ALTIAGRO S.A.	SUPER	001-004-000262356	1114727804	\$ 16,96			\$ 2,04	\$ 19,00
05-jul-14	0990828237001	TV CABLE	COMUNICACIONES 0207201419013209908	001-001-000688841	70010533756800	\$ 149,06	\$ 6,26		\$ 18,64	\$ 173,96
03-jul-14	1768152560001	CNT	TELEFONOS	001-001-007533215	1114355084	\$ 10,18			\$ 1,22	\$ 11,40
01-jul-14	0990681708001	INDUSUR	MONITOREO ALARMA (CASA)	001-010-000079599	1113580411	\$ 50,19			\$ 6,02	\$ 56,21
01-jul-14	0990681708001	INDUSUR	MONITOREO ALARMA	001-010-000079598	1113580411	\$ 84,50			\$ 10,14	\$ 94,64
03-jul-14	0922721212001	ALCIVAR VERA MARCELO	HONORARIOS MES DE JULIO	001-001-000000144	1114383532	\$ 1.500,00				\$ 1.500,00
08-jul-14	0903178846001	ALARCON RODRIGUEZ FLORA	CUÑASM EN GUIA MEDICA	001-001-0004023	1114738773	\$ 20,00				\$ 20,00
12-jul-14	1790236218001	DIGITAL PHOTO EXPRESS	FUNDAS	079-001-000096659	1113818077	\$ 6,70			\$ 0,80	\$ 7,50
14-jul-14	0992776056001	VITALTRACSA	ALQUILER CILINDRO Y REGULADOR	001-001-000002305	1115137534	\$ 110,36			\$ 13,24	\$ 123,60
15-jul-14	0903178846001	ALARCON RODRIGUEZ FLORA	CUÑASM EN GUIA MEDICA	001-001-0004032	1114738773	\$ 20,00				\$ 20,00
17-jul-14	1791752732001	MEDICORSA	INTERRUPTOR DE DOS PEDALES VIO	001-001-000001769	1113476952	\$ 1.197,30			\$ 143,68	\$ 1.340,98
18-jul-14	0992254602001	CENTRO DIAGN.MEDIC GAMM	PAGO ALCUOTA JUL,AGOS,SEP	001-001-000002745	1113470248	\$ 1.004,99				\$ 1.004,99
19-jul-14	0990976643001	LA CHIRIPA CHIRS S.A.	SUPER	001-006-000237397	1114518375	\$ 24,62			\$ 2,95	\$ 27,57
22-jul-14	0903178846001	ALARCON RODRIGUEZ FLORA	CUÑASM EN GUIA MEDICA	001-001-0003981	1114738773	\$ 20,00				\$ 20,00
22-jul-14	0991331859001	ATIMASA	SUPER	002-006-000027257	1114870260	\$ 24,11			\$ 2,89	\$ 27,00
23-jul-14	091925126001	MENZOZA JARAMILLO DENIS	SOBRES Y RECETAS MEDICAS	002-001-000000140	1113504958	\$ 232,14			\$ 27,86	\$ 260,00
26-jul-14	0990803749001	ESTACION DE SERVICIO CLP	SUPER	002-004-000528699	1113931463	\$ 13,39			\$ 1,61	\$ 15,00
23-jul-14	0992776056001	VITALTRACSA	CILINDRO LLENO	001-001-000002341	1115137534	\$ 163,40				\$ 163,40
23-jul-14	0992122986001	OLYMTOS	INSTALACION DE IMPRESORA	001-001-000002412	1114460396	\$ 50,00			\$ 6,00	\$ 56,00
29-jul-14	0903178846001	ALARCON RODRIGUEZ FLORA	CUÑAS EN GUIA MEDICA	001-001-0004048	1114738773	\$ 20,00				\$ 20,00
31-jul-14	0902254077001	NARANJO MUÑOZ LUIS	HONORARIOS MES DE JULIO	001-001-000827	1115081278	\$ 2.000,00			\$ 240,00	\$ 2.240,00
30-jul-14	0968591550001	ELECTRICA DE GUAYAQUIL	PAGO LUZ	001-001-006766571	1113621408	\$ 77,94				\$ 77,97
08-jul-14	0918365669001	SUMINISTROS FRAGAGIL	SUMINISTROS DE LIMPIEZA	001-001-000004654	1114780714	\$ 596,00			\$ 71,52	\$ 667,52
28-jul-14	0918365669002	SUMINISTROS FRAGAGIL	SUMINISTROS DE LIMPIEZA	001-001-000004701	1114780714	\$ 257,15			\$ 30,86	\$ 288,01
29-jul-14		SUELDOS JULIO				\$ 2.723,71				\$ 2.723,71
						\$ 11.412,20		\$ 26,81	\$ 701,81	\$ 12.140,85

01-sep-14	0991292942001	ROSS TOUR S.A.	SEGUROS CARD SENIOR EUROPA	001-001-000012421	1113726332	\$ 275,00				\$ 275,00
01-sep-14	0992122986001	OLYMTOS	SERVICIO PROFESIONAL, INSTALACION SC	001-001-000002432	1114460396	\$ 150,00			\$ 18,00	\$ 168,00
01-sep-14	1791083210001	DATAPRO	PAPEL MULTIPASS	001-001-000106717	1113736431	\$ 180,00			\$ 21,60	\$ 201,60
01-sep-14	1791083210001	DATAPRO	CARTUCHOS TINTA	002-001-000106718	1113736431	\$ 130,76			\$ 15,69	\$ 146,45
02-sep-14	1790040275001	PACO	PAPEL	022-001-000048143	1114100008	\$ 42,86	\$ 16,58		\$ 5,14	\$ 64,58
02-sep-14	0903178846001	ALARCON FLORA	CUÑAS EN GUIA MEDICA	001-001-0004062	1114738773	\$ 20,00				\$ 20,00
02-sep-14	0903194686001	IMPRENTA VICTOR TORRES	BLOCKS DE FACTURAS	001-001-016603	1114234472	\$ 356,50				\$ 356,50
03-sep-14	1790517454001	RECORDMOTOR	MANTEN VEHICULO	007-002-0024802	1114127751	\$ 1.880,87			\$ 225,70	\$ 2.106,57
05-sep-14	0991331859001	ATIMASA	SUPER	002-006-000048699	1114870260	\$ 25,45			\$ 3,05	\$ 28,50
04-sep-14	0992122986001	OLYMTOS	MANTE EQUIPO COMPUTO Y DISCO DURO	001-001-000002436	1114460396	\$ 342,00			\$ 41,04	\$ 383,04
05-sep-14	0990828237001	TV CABLE	COMUNICACIONES	001-001-000966018		\$ 148,13	\$ 6,26		\$ 18,53	\$ 172,92
05-sep-14	1790738248001	DINEDICIONES	PUBLICIDAD	001-001-000728310	1114545442	\$ 1.800,00			\$ 216,00	\$ 2.016,00
09-sep-14	0903178846001	ALARCON FLORA	CUÑAS EN GUIA MEDICA	001-001-0004068	1114738773	\$ 20,00				\$ 20,00
16-sep-14	0903178846001	ALARCON FLORA	CUÑAS EN GUIA MEDICA	001-001-0004078	1114738773	\$ 20,00				\$ 20,00
23-sep-14	0903178846001	ALARCON FLORA	CUÑAS EN GUIA MEDICA	001-001-0004076	1114738773	\$ 20,00				\$ 20,00
01-sep-14	0990681708001	INDUSUR	MONITOREO MES SEPT	001-010-000081476	1113580411	\$ 50,19			\$ 6,02	\$ 56,21
01-sep-14	0990681708001	INDUSUR	MONITOREO MES SEPT	001-010-000081475	1113580411	\$ 84,50			\$ 10,14	\$ 94,64
12-sep-14	0992776056001	VITALTRACSA	ALQUILER CILINDRO	001-001-000002551	1115137534	\$ 110,36			\$ 13,24	\$ 123,60
12-sep-14	0992776056001	VITALTRACSA	CILINDRO LLENO	001-001-000002552	1115137534	\$ 50,00				\$ 50,00
22-sep-14	0992776056001	VITALTRACSA	MANTENIMIENTO	001-001-000002588	1115137534	\$ 75,00			\$ 9,00	\$ 84,00
25-sep-14	1791083210001	DATAPRO	CARTUCHOS TINTA	002-002-000045345	1114767641	\$ 130,76			\$ 15,69	\$ 146,45
11-sep-14	0918365669001	SUMINISTROS FRAGAGIL	SUMINISTROS DE LIMPIEZA	001-001-000004796	1114780714	\$ 986,75			\$ 118,41	\$ 1.105,16
29-sep-14	0991266577001	INTERMONT	SUPER	002-012-000356198	1113636412	\$ 19,71			\$ 2,37	\$ 22,08
30-sep-14	0902254077001	NARANJO MUÑOZ LUIS	HONORARIOS	001-001-000835	1115081278	\$ 2.000,00			\$ 240,00	\$ 2.240,00
11-sep-14	0990681708001	INDUSUR	MENTENIMIENTO SISTEMA DE VIDEO	001-010-000081882	1113580411	\$ 98,41			\$ 11,81	\$ 110,22
24-sep-14	0990681708001	INDUSUR	MENTENIMIENTO SISTEMA DE VIDEO	001-010-000081960	1115577262	\$ 97,00			\$ 11,64	\$ 108,64
25-sep-14	0911028231001	IBARRA LARREA XAVIER	FILTROS	001-001-000001553	1115552701	\$ 38,25			\$ 4,50	\$ 42,84
27-sep-14	0968591550001	EMPRESA ELECTRICA	PAGO LUZ	001-001-008183190	1113621408	\$ 60,81				\$ 60,81
30-sep-14	0903178846001	ALARCON FLORA	CUÑAS EN GUIA MEDICA	001-001-0004085	1114738773	\$ 20,00				\$ 20,00
26-sep-14	0990697000001	MAPFRE ATLAS	SEGURO DE CONS.	0001-004-000006563	1115492260	\$ 3.127,34	\$ 150,02		\$ 375,28	\$ 3.652,64
03-sep-14	1768152560001	CNT	TELEFONO 2292975	001-001-010517457	1114355084	\$ 333,35			\$ 40,00	\$ 373,35
30-sep-14		SUELDOS SEPTIEMBRE				\$ 2.523,68				\$ 2.523,68
						\$ 15.217,68		\$ 172,86	\$ 1.422,85	\$ 16.813,48

Tabla 26 Resumen de ingresos y egresos segundo semestre año 2014

SEGUNDO SEMESTRE AÑO 2014			
MES	INGRESO BRUTO	EGRESO BRUTO	UTILIDAD LÍQUIDA
JULIO	\$ 24.600,83	\$ 12.140,85	\$ 12.459,98
AGOSTO	\$ 35.788,73	\$ 13.802,37	\$ 21.986,36
SEPTIEMBRE	\$ 32.335,33	\$ 16.813,48	\$ 15.521,85
OCTUBRE	\$ 28.740,32	\$ 22.037,79	\$ 6.702,53
NOVIEMBRE	\$ 18.393,94	\$ 11.788,63	\$ 6.605,31
DICIEMBRE	\$ 45.372,62	\$ 13.400,77	\$ 31.971,85
TOTAL SEGUNDO SEMESTRE UTILIDAD LÍQUIDA			\$ 95.247,88

Elaborado por: Katherine Sornoza

INGRESOS PRIMER SEMESTRE AÑO 2015

NO. FACTURA	FECHA	RUC FACTURA	AUTORIZ.	CEDULA	NOMBRE	CONS. O PROC	SEGUROS	TOTAL
001-001-021343	01/01/2015	0902013473001	1115483437	1791257049001	SALUD(MARIA QUIROZ)	CONS. HOSP	SALUD	\$ 81,30
001-001-021365	ANULADO	0902013473001	1115483437					
001-001-021366	01/01/2015	0902013473001	1115483437	1792283817001	CWE ECUADOR (YIXIN ZHANG)	GASTRO,INTE	NINGUNO	\$ 1.550,00
001-001-021367	ANULADO	0902013473001	1115483437					
001-001-021368	06/01/2015	0902013473001	1115483437	1708587777	MONTALVO CALDERON MILTON	GASTRO	NINGUNO	\$ 480,00
001-001-021369	ANULADO	0902013473001	1115483437					
001-001-021370	07/01/2015	0902013473001	1115483437	0917947087	ALARCON VELARDE KATTY	COLO,CONS. OXI	SALUD	\$ 403,00
001-001-021371	ANULADO	0902013473001	1115483437					
001-001-021372	08/01/2015	0902013473001	1115483437	0901529990	GARCIA FABRE EVA	GAS,COL,OXI	NINGUNO	\$ 1.100,00
001-001-021373	08/01/2015	0902013473001	1115483437	0901529990	GARCIA FABRE EVA	POLIPOS	NINGUNO	\$ 612,50
001-001-021374	08/01/2015	0902013473001	1115483437	0908971567	NEVAREZ NOBOA ANA	GAS,OXI	SALUD	\$ 313,00
001-001-021375	09/01/2015	0902013473001	1115483437	0908529084	CEDEÑO MACIAS ALBA	GAS,OX,PO,CONS	SALUD	\$ 1.006,80
001-001-021376	12/01/2015	0902013473001	1115483437	1201435979	REQUENA VILLEGAS CARLOS	GASTRO	NINGUNO	\$ 480,00
001-001-021377	12/01/2015	0902013473001	1115483437	0901494120	PINE MESTANZA EDUARDO	GAS,COL,OXI	NINGUNO	\$ 1.020,00
001-001-021378	12/01/2015	0902013473001	1115483437	0901494120	PINE MESTANZA EDUARDO	POLIPOS	NINGUNO	\$ 130,00
001-001-021379	ANULADO	0902013473001	1115483437					
001-001-021380	13/01/2015	0902013473001	1115483437	0911712883	MUÑOZ BAQUERIZO VERONICA	GASTRO	NINGUNO	\$ 480,00
001-001-021381	13/01/2015	0902013473001	1115483437	0924580137	CEDILLO MEDINA FRANK	GASTRO	NINGUNO	\$ 480,00
001-001-021382	14/01/2015	0902013473001	1115483437	1308282233	ANDRADDE GARCIA ADRIADNA	GASTRO	NINGUNO	\$ 480,00
001-001-021383	14/01/2015	0902013473001	1115483437	1702989789	RECALDE GALARZA RODOLFO	GAS,COL,OXI	NINGUNO	\$ 1.100,00
001-001-021384	14/01/2015	0902013473001	1115483437	0918958711	DELGADO SALAZAR JORGE	GASTRO	NINGUNO	\$ 480,00
001-001-021385	14/01/2015	0902013473001	1115483437	0201064375	MIRIAM MENDOZA	GASTRO	NINGUNO	\$ 400,00
001-001-021386	ANULADO	0902013473001	1115483437					
001-001-021387	15/01/2015	0902013473001	1115483437	0704937903	CUEVA PADILLA RONAL	GASTRO	NINGUNO	\$ 480,00
001-001-021388	ANULADO	0902013473001	1115483437					
001-001-021389	15/01/2015	0902013473001	1115483437	1200171120	BAQUERIZO ALVAREZ ROSA	OXIGENO	NINGUNO	\$ 20,00
001-001-021390	15/01/2015	0902013473001	1115483437	0900238288	LOPEZ CHILINGUINGA RAFAEL	GASTRO	NINGUNO	\$ 250,00
001-001-021391	16/01/2015	0902013473001	1115483437	0802557595	CABRERA MENDOZA MARIA	GAS,OXI,COL	SALUD	\$ 295,00
001-001-021392	ANULADO	0902013473001	1115483437					
001-001-021393	16/01/2015	0902013473001	1115483437	0917825234	CAICEDO ZAMBRANO CESAR	GASTRO	NINGUNO	\$ 480,00
001-001-021394	16/01/2015	0902013473001	1115483437	0901359000	HIDALGO PROAÑO LUIS	OXIGENO	NINGUNO	\$ 20,00
001-001-021395	16/01/2015	0902013473001	1115483437	0201064375	MIRIAM MENDOZA	CONS. HOSP	NINGUNO	\$ 300,00
001-001-021396	ANULADO	0902013473001	1115483437					
001-001-021397	19/01/2015	0902013473001	1115483437	0920170511	TERAN ALVARADO LUIS	GASTRO	NINGUNO	\$ 480,00
001-001-021398	ANULADO	0902013473001	1115483437					
001-001-021399	19/01/2015	0902013473001	1115483437	0959154345	RAMOS GOMEZ RAFAEL	GAS,COL,OX,CON	SALUD	\$ 695,00
001-001-021400	19/01/2015	0902013473001	1115483437	0907987168	VALDIVIEZO RAMOS LUIS	CPRE	NINGUNO	\$ 5.000,00
001-001-021401	ANULADO	0902013473001	1115483437					
001-001-021402	20/01/2015	0902013473001	1115483437	0908457070	MACIAS BORBOR VICTOR	CON. EMER	NINGUNO	\$ 100,00
001-001-021403	20/01/2015	0902013473001	1115483437		ANDRADE ARIOSTO	GAS,COL,INT	NINGUNO	\$ 321,00
001-001-021404	13/01/2015	0902013473001	1115483437	179182402001	BUPA (ANDRADE CASTRO ARIOS)	GAS,COL,INT	NINGUNO	\$ 1.200,00
001-001-021405	21/01/2015	0902013473001	1115483437	1304039157001	BARRETO PERALTA ELIS	OXIGENO	NINGUNO	\$ 20,00
001-001-021406	21/01/2015	0902013473001	1115483437	0703595447	HERNANDEZ CORREA FANNY	GASTRO	SALUD	\$ 358,00
001-001-021407	ANULADO	0902013473001	1115483437					
001-001-021408	ANULADO	0902013473001	1115483437					
001-001-021409	21/01/2015	0902013473001	1115483437	992740388001	DEDAPASA	GAS,COL,OXI	NINGUNO	\$ 1.100,00
001-001-021410	21/01/2015	0902013473001	1115483437	0900922410	LUQUE SILVA BELISARIO	OXIGENO	NINGUNO	\$ 20,00
001-001-021411	ANULADO	0902013473001	1115483437					
001-001-021412	22/01/2015	0902013473001	1115483437	0902752534	CHANG CORTEZ MARIAN	OXIGENO	NINGUNO	\$ 20,00
001-001-021413	ANULADO	0902013473001	1115483437					
001-001-021414	22/01/2015	0902013473001	1115483437	1308593878001	MARAZITA JOSE ANTONIO	CONS. HOSP	NINGUNO	\$ 1.500,00
001-001-021415	ANULADO	0902013473001	1115483437					
001-001-021416	ANULADO	0902013473001	1115483437					
001-001-021417	23/02/2015	0902013473001	1115483437	1791257049001	SALUD (KARLA VALDIVIEZO)	GAS,OX,POL	SALUD	\$ 510,06
001-001-021418	23/01/2015	0902013473001	1115483437	0701483638	ARIAS MONTERO NARCISA	GASTRO	SALUD	\$ 260,00
001-001-021419	26/01/2015	0902013473001	1115483437	1791257049001	SALUD	CONSULTAS	SALUD	\$ 176,08
001-001-021420	26/01/2015	0902013473001	1115483437	0908217003	BARBA HIDALGO PATRICIA	OXIGENO	NINGUNO	\$ 20,00
001-001-021421	26/01/2015	0902013473001	1115483437	0700127301	SERRANO AGUILAR ODALIA	OXIGENO	NINGUNO	\$ 20,00
001-001-021422	26/01/2015	0902013473001	1115483437	991385460001	INTERECO	HONORARIOS	NINGUNO	\$ 247,16
001-001-021423	27/01/2015	0902013473001	1115483437	990553270001	MEDIAK	HONORARIOS	NINGUNO	\$ 30,52
001-001-021424	27/01/2015	0902013473001	1115483437	991269002001	REMAKEN	HONORARIOS	NINGUNO	\$ 44,47
001-001-021425	28/01/2015	0902013473001	1115483437	1300859764	DELGADO FLOR ASKLEY	OXIGENO	ASISKEN	\$ 20,00
001-001-021426	28/01/2015	0902013473001	1115483437	1300859764	DELGADO FLOR ASKLEY	GAS,COL	ASISKEN	\$ 120,00
001-001-021427	28/01/2015	0902013473001	1115483437	1300859764	DELGADO FLOR ASKLEY	CONS. HOSP	ASISKEN	\$ 9,60
001-001-021428	28/01/2015	0902013473001	1115483437	992703008001	ASISKEN (ASKLEY RAMON)	CONS. HOSP	ASISKEN	\$ 38,40
001-001-021429	28/01/2015	0902013473001	1115483437	992703008001	ASISKEN (ASKLEY RAMON)	GAS,COL	ASISKEN	\$ 480,00
001-001-021430	28/01/2015	0902013473001	1115483437	0702130311	CELIA FLORES GLORIA	COL,OXI	NINGUNO	\$ 700,00
001-001-021431	28/01/2015	0902013473001	1115483437	0702130311	CELIA FLORES GLORIA	POLIPOS	NINGUNO	\$ 100,00
001-001-021432	28/01/2015	0902013473001	1115483437	990277583001	TEOTON	HONORARIOS	NINGUNO	\$ 20,55
001-001-021433	ANULADO	0902013473001	1115483437					
001-001-021434	28/01/2015	0902013473001	1115483437	990277583001	TEOTON	HONORARIOS	NINGUNO	\$ 136,37
001-001-021435	ANULADO	0902013473001	1115483437					
001-001-021436	29/01/2015	0902013473001	1115483437	0904729209	MACANCELA MORAN NARCISA	GASTRO	NINGUNO	\$ 480,00
001-001-021437	ANULADO	0902013473001	1115483437					
001-001-021438	29/01/2015	0902013473001	1115483437	2000036463	OLAYA LUCAS AMERICA	GAS,PO,CONS	SALUD	\$ 390,00
001-001-021439	29/01/2015	0902013473001	1115483437	0900475914	ARGUELLO DIAZ WALTER	GASTRO	SALUD	\$ 295,00
001-001-021440	30/01/2015	0902013473001	1115483437	1201327531	VASGAS MENA MONICA	COLO,OXI	NINGUNO	\$ 620,00
001-001-021441	30/01/2015	0902013473001	1115483437	0907746234	CORDOVA YEROVI ELENA	GAS,CONS	SALUD	\$ 260,00
								\$ 28.233,81

001-001-021442	02/02/2015	0902013473001	1115483437	0902572080	IBAÑEZ DELGADO CARLOS	GAS,COL,CON,OXI	SALUD	\$	515,00
001-001-021443	02/02/2015	0902013473001	1115483437	0902572080	IBAÑEZ DELGADO CARLOS	POLIPOS	SALUD	\$	167,00
001-001-021444	ANULADO	0902013473001	1115483437						
001-001-021445	03/02/2015	0902013473001	1115483437	1200393070	PEREZ BRIONES ENRIQUE	GASTRO	NINGUNO	\$	480,00
001-001-021446	03/02/2015	0902013473001	1115483437	701656050001	RIZZO SERRANO MARIA	GAS,COL,OX	NINGUNO	\$	1.100,00
001-001-021447	04/02/2015	0902013473001	1115483437	0903644813	TORO DE GAGLIARDO SARA	GAS,COL,OX,PO	SALUD	\$	665,00
001-001-021448	04/02/2015	0902013473001	1115483437	0925475196	YANG AIMEI	GASTRO	NINGUNO	\$	480,00
001-001-021449	05/02/2015	0902013473001	1115483437	0906759386	CHEVASCO VITERI MARIA	OXIGENO	NINGUNO	\$	29,00
001-001-021450	07/02/2015	0902013473001	1115483437	1206688952	LITARDO GISELA	GASTRO	SALUD	\$	205,00
001-001-021451	09/02/2015	0902013473001	1115483437	0913932257	RIVERA PALACIOS XAVIER	OXIGENO	NINGUNO	\$	20,00
001-001-021452	09/02/2015	0902013473001	1115483437	0915956312	GONZALEZ GONZALEZ MARIA	HONORARIOS	NINGUNO	\$	500,00
001-001-021453	09/02/2015	0902013473001	1115483437	992703008001	ASISKEN (MARIA ITURRALDE)	GAS,COL,PO,OX	ASISKEN	\$	940,00
001-001-021454	ANULADO	0902013473001	1115483437						
001-001-021455	ANULADO	0902013473001	1115483437						
001-001-021456	09/02/2015	0902013473001	1115483437	992703008001	ASISKEN (MARIA ITURRALDE)	CON HOSP	ASISKEN	\$	144,00
001-001-021457	10/02/2015	0902013473001	1115483437	0908833866	SERRA FRANCO GASPAR	GAS,COL,OXI,CON	SALUD	\$	698,00
001-001-021458	10/02/2015	0902013473001	1115483437	439105326-	STACY FUNK	CONSULTA	NINGUNO	\$	100,00
001-001-021459	10/02/2015	0902013473001	1115483437	0908833866	SERRA FRANCO GASPAR	POLIPOS	SALUD	\$	935,75
001-001-021460	10/02/2015	0902013473001	1115483437	439105326-	STACY FUNK	GAS,POL	NINGUNO	\$	700,00
001-001-021461	11/02/2015	0902013473001	1115483437	1201695788	SALCEDO CANTOS JOHN	GASTRO	NINGUNO	\$	480,00
001-001-021462	11/02/2015	0902013473001	1115483437	0914763883	SOTOMAYOR ORMEÑO KARINA	OXIGENO	NINGUNO	\$	20,00
001-001-021463	11/02/2015	0902013473001	1115483437	1702037100	BARRERA RUEDA FANNY	GASTRO	NINGUNO	\$	250,00
001-001-021464	ANULADO	0902013473001	1115483437						
001-001-021465	12/02/2015	0902013473001	1115483437	0904176716	VERA ESPINOZA PILAR	GAST,POL	MEDEC	\$	625,00
001-001-021466	ANULADO	0902013473001	1115483437						
001-001-021467	12/02/2015	0902013473001	1115483437	0701761488	QUEZADA VALLE FERNANDO	GASTRO	NINGUNO	\$	480,00
001-001-021468	12/02/2015	0902013473001	1115483437	0906564489	RADA ALPRESHT SUSANA	OXIGENO	NINGUNO	\$	20,00
001-001-021469	12/02/2015	0902013473001	1115483437	0701761488	QUEZADA VALLE FERNANDO	GASTRO	NINGUNO	\$	480,00
001-001-021470	ANULADO	0902013473001	1115483437						
001-001-021471	13/02/2015	0902013473001	1115483437	0927256750	VASQUEZ MITE SANDRA	GAS,CONS	SALUD	\$	260,00
001-001-021472	13/02/2015	0902013473001	1115483437	0910319615	AVILES REBOVEDO OSWALDO	GAST,CON	SALUD	\$	260,00
001-001-021473	13/02/2015	0902013473001	1115483437	0300146156	VICUÑA GARCIA LUIS	GAS,COL,OXI	NINGUNO	\$	1.220,00
001-001-021474	ANULADO	0902013473001	1115483437						
001-001-021475	ANULADO	0902013473001	1115483437						
001-001-021476	ANULADO	0902013473001	1115483437						
001-001-021477	18/02/2015	0902013473001	1115483437	0914819206	CAAMAÑO MARMOL JOSE	GASTRO	SALUD	\$	295,00
001-001-021478	19/02/2015	0902013473001	1115483437	1203139454	YEPEZ IBARRA MARILU	GASTRO	NINGUNO	\$	480,00
001-001-021479	19/02/2015	0902013473001	1115483437	1203139454	YEPEZ IBARRA MARILU	POLIPOS	NINGUNO	\$	200,00
001-001-021480	19/02/2015	0902013473001	1115483437	0959154345	RAMOS GOMEZ RAFAEL	CONSULTA	SALUD	\$	63,00
001-001-021481	20/02/2015	0902013473001	1115483437	0905302089	JARAMILLO SOLANO CARLOS	GASTRO	SALUD	\$	220,00
001-001-021482	20/02/2015	0902013473001	1115483437	0911354280	SALTOS FUENTES GLENDA	GASTRO	NINGUNO	\$	480,00
001-001-021483	20/02/2015	0902013473001	1115483437	1791257049001	SALUD	CONSULTAS	SALUD	\$	196,98
001-001-021484	20/02/2015	0902013473001	1115483437	0908013030	GUERRA DE LOAIZA ROSA	GAS,COL,OXI,PO	NINGUNO	\$	1.000,00
001-001-021485	21/02/2015	0902013473001	1115483437	0700290406	UGARTE AGUILAR JOSE	OXIGENO	NINGUNO	\$	20,00
001-001-021486	23/02/2015	0902013473001	1115483437	0910838671	OQUEENDO POLIT XAVIER	GAS,COL,PO,OX	SALUD	\$	515,00
001-001-021487	23/02/2015	0902013473001	1115483437	1791257049001	SALUD	CONSULTAS	SALUD	\$	199,94
001-001-021488	23/02/2015	0902013473001	1115483437	0910838671	OQUEENDO POLIT XAVIER	POLIPOS	SALUD	\$	292,25
001-001-021489	23/02/2015	0902013473001	1115483437	0916134885	CORDOVA ARAGUNDI GRETTA	GASTRO,CONS	SALUD	\$	358,00
001-001-021490	23/02/2015	0902013473001	1115483437	0906606744	FLORES MARTINEZ JORGE	HONORARIOS	NINGUNO	\$	650,00
001-001-021491	23/02/2015	0902013473001	1115483437	991385460001	INTERECO	HONORARIOS	NINGUNO	\$	155,25
001-001-021492	ANULADO	0902013473001	1115483437						
001-001-021493	23/02/2015	0902013473001	1115483437	0903115996	PEÑA CABRERA LAURA	ABLA Y AP	NINGUNO	\$	300,00
001-001-021494	23/02/2015	0902013473001	1115483437	992280956001	CIKA	HONORARIOS	NINGUNO	\$	15,53
001-001-021495	24/02/2015	0902013473001	1115483437	0915540512	WONG ALVAREZ RAFAEL	CONSULTA	NINGUNO	\$	45,00
001-001-021496	24/02/2015	0902013473001	1115483437	0900497371	SERENI GRANJA ANGEL	GASTR,CONS	SALUD	\$	358,00
001-001-021497	ANULADO	0902013473001	1115483437						
001-001-021498	24/02/2015	0902013473001	1115483437	0900497371	SERENI GRANJA ANGEL	POLIPOS	SALUD	\$	198,00
001-001-021499	24/02/2015	0902013473001	1115483437	990631425001	MEDIKEN	HONORARIOS	MK	\$	6.705,00
001-001-021500	25/02/2015	0902013473001	1115483437	0905267712	MADRID PLAZA YIMMA	OXIGENO	NINGUNO	\$	20,00
001-001-021501	25/02/2015	0902013473001	1115483437	1791257049001	SALUD	CONSULTAS	SALUD	\$	183,08
001-001-021502	ANULADO	0902013473001	1115483437						
001-001-021503	25/02/2015	0902013473001	1115483437	0915540512	WONG ALVAREZ RAFAEL	GASTR,CONS	MEDEC	\$	345,00
001-001-021504	26/02/2015	0902013473001	1115483437	0918958711	DELGADO SALAZAR JORGE	COLO, OXI	NINGUNO	\$	700,00
001-001-021505	ANULADO	0902013473001	1115483437						
001-001-021506	26/02/2015	0902013473001	1115483437	179157049001	SALUD	CONSULTAS	SALUD	\$	162,48
001-001-021507	26/02/2015	0902013473001	1115483437	1202462683	CABRERA CABRERA LINDAO	GASTRO	NINGUNO	\$	480,00
001-001-021508	27/02/2015	0902013473001	1115483437	0911987436	BOURNA GASTEZZI KATHERINE	GAS,OXI,PO	SALUD	\$	387,00
001-001-021509	27/02/2015	0902013473001	1115483437	0926357872	SINISTERRA RUA CLAUDIA	GAS,OXI,CONS	MEDEC	\$	365,00
001-001-021510	ANULADO	0902013473001	1115483437					\$	27.244,26

001-001-021511	02/03/2015	0902013473001	1115483437	0300220233	REGALADO TORRES RINA	GAS,POL,OXI,CON	MEDEC	\$	990,00
001-001-021512	02/03/2015	0902013473001	1115483437	1791257049001	SALUD (ALFREDO GREGOR)	GAS,COL,CON HOSP	SALUD	\$	1.018,50
001-001-021513	03/03/2015	0902013473001	1115483437	0900284860	CARBO DONOSO PATRICIA	OXIGENO	SIN SEGURO	\$	20,00
001-001-021514	03/03/2015	0902013473001	1115483437	0901431965	PINACY ZAMBRANO CARMEN	GASTRO,POLI	SIN SEGURO	\$	550,00
001-001-021515	04/03/2015	0902013473001	1115483437	0906606744	FLORES MARTINEZ JORGE (ROM)	HONORARIOS	SIN SEGURO	\$	200,00
001-001-021516	04/03/2015	0902013473001	1115483437	0906606744	FLORES MARTINEZ JORGE (FLOR)	HONORARIOS	SIN SEGURO	\$	150,00
001-001-021517	04/03/2015	0902013473001	1115483437	906642954001	DELGADO VALENIA OSACAR	GAS,COL,OXI	SIN SEGURO	\$	520,00
001-001-021518	04/03/2015	0902013473001	1115483437	1703707297	BELLETTINI GARCIA RUTH	GAS,COL,OXI,POL	NINGUNO	\$	1.520,00
001-001-021519	04/03/2015	0902013473001	1115483437	990277583001	TEOTON	HONORARIOS		\$	87,03
001-001-021520	04/03/2015	0902013473001	1115483437	991269002001	REMAKEN	HONORARIOS		\$	55,59
001-001-021521	05/03/2015	0902013473001	1115483437	1204870008	ARMIJOS VERDESOTO MARIA	GASTR,POLIPOS	NINGUNO	\$	580,00
001-001-021522	05/03/2015	0902013473001	1115483437	0913017984	CORDOVA NAUMANE JUAN CAR	GAS,COL,POL,OXI	MEDEC	\$	950,00
001-001-021523	09/03/2015	0902013473001	1115483437	992703008001	ASISKEN (MARIA YTURRALDE)	GAS,COL,POLI,OXI	ASISKEN	\$	940,00
001-001-021524	09/03/2015	0902013473001	1115483437	992703008001	ASISKEN (MARIA YTURRALDE)	CONS.HOSP	ASISKEN	\$	144,00
001-001-021525	10/03/2015	0902013473001	1115483437	0900730508	BETANOURTH SANCHEZ GALO	GASTRO,CONSULTA	SALUD	\$	358,00
001-001-021526	ANULADO	0902013473001	1115483437						
001-001-021527	10/03/2015	0902013473001	1115483437	1200668687	BORJA CANEPPA MARIA	GAS,CONS,POLI	SALUD	\$	390,00
001-001-021528	13/03/2015	0902013473001	1115483437	0901277038	CHERREZ MUIRRAGUI RAMON	GASTRO	SIN SEGURO	\$	480,00
001-001-021529	13/03/2015	0902013473001	1115483437	1200976890	MALDONADO RENDON ANABEL	GAS,POLI	SIN SEGURO	\$	580,00
001-001-021530	13/03/2015	0902013473001	1115483437	0917337545	URGILES NAVARRETE JOHANNA	GASTRO	SIN SEGURO	\$	480,00
001-001-021531	ANULADO	0902013473001	1115483437						
001-001-021532	ANULADO	0902013473001	1115483437						
001-001-021533	16/03/2015	0902013473001	1115483437	1791257049001	SALUD	CONSULTAS	SALUD	\$	196,14
001-001-021534	17/03/2015	0902013473001	1115483437	1791257049001	SALUD (GRACIELA NUÑEZ)	GAS,COL,OXI,CONS	SALUD	\$	794,60
001-001-021535	19/03/2015	0902013473001	1115483437	0918548561	VANONI LAZO NICCOLE	CONSULTA	MEDEC	\$	45,00
001-001-021536	24/03/2015	0902013473001	1115483437	992834331001	COAVIPORA GSA	GASTRO	SIN SEGURO	\$	480,00
001-001-021537	ANULADO	0902013473001	1115483437						
001-001-021538	24/03/2015	0902013473001	1115483437	1791927559001	BMI (MINERVA NAVARRETE)	GASTRO,POLI,COL	SIN SEGURO	\$	708,40
001-001-021539	ANULADO	0902013473001	1115483437						
001-001-021540	ANULADO	0902013473001	1115483437						
001-001-021541	ANULADO	0902013473001	1115483437						
001-001-021542	25/03/2015	0902013473001	1115483437	1206660589	POSSO OSORIO GLORIA	GAS,COL,POL,CON,C	SALUD	\$	642,00
001-001-021543	25/03/2015	0902013473001	1115483437	907058879001	CHALEN RODRIGUEZ CARLOS	GASTRO	SIN SEGURO	\$	400,00
001-001-021544	ANULADO	0902013473001	1115483437						
001-001-021545	25/03/2015	0902013473001	1115483437	1791257049001	SALUD (GINA MAYA)	CPRE + CONS HOSP	SALUD	\$	1.443,90
001-001-021546	ANULADO	0902013473001	1115483437						
001-001-021547	25/03/2015	0902013473001	1115483437	1791257049001	SALUD (VANIA TODOROVA)	GAS,COL,PO,OXI	SALUD	\$	1.022,38
001-001-021548	25/03/2015	0902013473001	1115483437	1791257049001	SALUD (VANIA TODOROVA)	CONS. HOSP	SALUD	\$	162,60
001-001-021549	ANULADO	0902013473001	1115483437						
001-001-021550	ANULADO	0902013473001	1115483437						
001-001-021551	26/03/2015	0902013473001	1115483437	0900282187	ESCUDEO ORELLANA VIRGLIO	GASTRO	MEDEC	\$	300,00
001-001-021552	26/03/2015	0902013473001	1115483437	1202339584001	TOSCANO ARRASCO AMPARO	COLO,OXIG	SIN SEGURO	\$	700,00
001-001-021553	26/03/2015	0902013473001	1115483437	0994504522	SOTOMAYOR LABORDE FRANCIS	OXIGENO	SIN SEGURO	\$	20,00
001-001-021554	26/03/2015	0902013473001	1115483437	0913559233	CHEN LEE SU	OXIGENO	SIN SEGURO	\$	20,00
001-001-021555	27/03/2015	0902013473001	1115483437	1206457077	TORRES SAAVEDRA JOAQUIN	GAST,COLO,OXIG,CC	MEDEC	\$	515,00
001-001-021556	27/03/2015	0902013473001	1115483437	0901965913	TOBAR CUCALON MARIANA	GAS,COL,OXI	SALUD	\$	632,00
001-001-021557	27/03/2015	0902013473001	1115483437	1200293494	GENOVEZZI MONSERRATE GLAD	OXIGENO	SIN SEGURO	\$	20,00
001-001-021558	27/03/2015	0902013473001	1115483437	1791257049001	SALUD	CONSULTAS	SALUD	\$	182,18
001-001-021559	30/03/2015	0902013473001	1115483437	0908832292	DUMANI RAMIREZ MIGUEL	GAST,CON	SALUD	\$	356,00
001-001-021560	30/03/2015	0902013473001	1115483437	0907764310	FAJARDO VILLANUEVA LIDICE	COLO,CONS,OXI	SALUD	\$	295,00
001-001-021561	30/03/2015	0902013473001	1115483437	0704909530	CADENA POGO SARA	GASTRO,CONSULTA	SALUD	\$	356,00
001-001-021562	30/03/2015	0902013473001	1115483437	992280964001	CIKENA	HONORARIOS		\$	30,01
001-001-021563	31/03/2015	0902013473001	1115483437	0901901983	COBO CEDEÑO MARIO	GAS,COL,OXI,CONS	SALUD	\$	515,00
001-001-021564	31/03/2015	0902013473001	1115483437	0702700022	CHERREZ DELGADO SONIA	GASTRO	SIN SEGURO	\$	80,00
									\$ 19.929,33

001-001-021565	01-abr-15	0902013473001	1115483437	0909331860	PHILLIPS VELASCO JULIAN	OXIGENO	SIN SEGURO	\$ 20,00
001-001-021566	01-abr-15	0902013473001	1115483437	0903672095	JACHO LOPEZ MARIA	OXIGENO	SIN SEGURO	\$ 20,00
001-001-021567	01-abr-15	0902013473001	1115483437	990277583001	TEOTON	HONORARIOS		\$ 102,96
001-001-021568	ANULADO	0902013473001	1115483437					
001-001-021569	01-abr-15	0902013473001	1115483437	990553270001	MEDIAK	HONORARIOS		\$ 54,61
001-001-021570	02-abr-15	0902013473001	1115483437	1000736332	ESPINOZA SARITA	GASTRO	SIN SEGURO	\$ 480,00
001-001-021571	ANULADO	0902013473001	1115483437					
001-001-021572	02-abr-15	0902013473001	1115483437		MARTINEZ ILLINWORTH JUAN	OXIGENO	SIN SEGURO	\$ 20,00
001-001-021573	ANULADO	0902013473001	1115483437					
001-001-021574	02-abr-15	0902013473001	1115483437	0900427139	RUIZ BRAVO PEDRO PABLO	GAS,COL	SIN SEGURO	\$ 500,00
001-001-021575	06-abr-15	0902013473001	1115483437	991269002001	REMAKEN	HONORARIOS		\$ 24,03
001-001-021576	06-abr-15	0902013473001	1115483437	0902030113	MENOSCAL VALAREZO RAFAEL	GASTRO,CONS	SALUD	\$ 358,00
001-001-021577	ANULADO	0902013473001	1115483437					
001-001-021578	07-abr-15	0902013473001	1115483437	916779358001	VIERA ROMERO MARLON	COL,OXI,PO	SIN SEGURO	\$ 1.000,00
001-001-021579	07-abr-15	0902013473001	1115483437	1791257049001	SALUD	CONSULTAS	SALUD	\$ 166,58
001-001-021580	07-abr-15	0902013473001	1115483437	0911984193	JIJON MANCHENO ANGIE	GASTRO	SIN SEGURO	\$ 480,00
001-001-021581	07-abr-15	0902013473001	1115483437	991389504001	MEDEC (MARJORI AGUIRRE)	GASTRO,COL,PO	MEDEC	\$ 1.125,00
001-001-021582	ANULADO	0902013473001	1115483437					
001-001-021583	07-abr-15	0902013473001	1115483437	0907472351	AGUIRRE AGUILERA MARJORIE	OXIGENO	SIN SEGURO	\$ 20,00
001-001-021584	08-abr-15	0902013473001	1115483437	0903245702	GUERRERO MORTOLA ALBA	GAS,COL,PO,OXI	SIN SEGURO	\$ 1.190,00
001-001-021585	08-abr-15	0902013473001	1115483437	0908055569	MURILLO ACUÑA SANDRA	OXIGENO	SIN SEGURO	\$ 20,00
001-001-021586	08-abr-15	0902013473001	1115483437	0906606744	FLORES MARTINEZ JORGE	HONORARIOS	SIN SEGURO	\$ 840,00
001-001-021587	08-abr-15	0902013473001	1115483437	991389504001	MEDEC (MARJORI AGUIRRE)	CONS. HOS	MEDEC	\$ 180,00
001-001-021588	09-abr-15	0902013473001	1115483437	2000020178	COBOS ZAVALA MAYRA	GASTRO,CONS	SALUD	\$ 358,00
001-001-021589	10-abr-15	0902013473001	1115483437	0915352686	ROMAN SEGARRA JIMMY	GASTRO	SIN SEGURO	\$ 480,00
001-001-021590	10-abr-15	0902013473001	1115483437	0900711268	VASCONEZ FEBRES CORDERO LU	OXIGENO	SIN SEGURO	\$ 20,00
001-001-021591	10-abr-15	0902013473001	1115483437	1707264329	MALO CEDEÑO BERNARDO	CONSULTA	SIN SEGURO	\$ 80,00
001-001-021592	13-abr-15	0902013473001	1115483437	917898579001	VALLE VERA MARIA LUISA	COL,OXI,PO	SIN SEGURO	\$ 850,00
001-001-021593	14-abr-15	0902013473001	1115483437	0900724469	ARRIAGA FIALLOS WALTER	OXIGENO	SIN SEGURO	\$ 20,00
001-001-021594	14-abr-15	0902013473001	1115483437	0701908709	ENCALADA NOBLECILLA DEBBIE	GASTRO,CONS	SIN SEGURO	\$ 356,00
001-001-021595	ANULADO	0902013473001	1115483437					
001-001-021596	14-abr-15	0902013473001	1115483437	0700743818	GUZMAN LOAIZA PATRICIO	GAS,COL,OXI,PO	SIN SEGURO	\$ 1.300,00
001-001-021597	15-abr-15	0902013473001	1115483437	0959265471	GUZMAN GUZMAN MARIA	GASTRO,OXI	SIN SEGURO	\$ 500,00
001-001-021598	15-abr-15	0902013473001	1115483437	0902585124	CEPEDA CACERES ALICIA	GAS,COL,OXI	SALUD	\$ 472,88
001-001-021599	15-abr-15	0902013473001	1115483437	1301532717	CEDEÑO VERA MARILU	OXIGENO	SIN SEGURO	\$ 20,00
001-001-021600	17-abr-15	0902013473001	1115483437	0921728143	SANCHEZ CALLE MIGUEL	GAS,CONS	SALUD	\$ 260,00
001-001-021601	20-abr-15	0902013473001	1115483437	1206688945	LITARDO MURILLO JANELA	GAS,POL,CONS	SALUD	\$ 387,00
001-001-021602	ANULADO	0902013473001	1115483437				SIN SEGURO	
001-001-021603	22-abr-15	0902013473001	1115483437	1755514070	RICARDO LEYVA JANITZA	COLO,OXI	SIN SEGURO	\$ 700,00
001-001-021604	22-abr-15	0902013473001	1115483437	0905012860	MANTILLA PALACIOS RUTH	OXIGENO	SIN SEGURO	\$ 20,00
001-001-021605	22-abr-15	0902013473001	1115483437	991517499001	CENTRO DE GESTION COMPETIT	GAS,COL,OXI	SIN SEGURO	\$ 1.100,00
001-001-021606	22-abr-15	0902013473001	1115483437	991385460001	INTERECO	HONORARIOS		\$ 159,66
001-001-021607	22-abr-15	0902013473001	1115483437	1791257049001	SALUD	CPRE	SALUD	\$ 1.200,00
001-001-021608	23-abr-15	0902013473001	1115483437	0900114828	SANCHEZ ROBINSON ROCIO	GASTRO	SIN SEGURO	\$ 220,00
001-001-021609	23-abr-15	0902013473001	1115483437	1791257049001	SALUD	CONSULTAS	SALUD	\$ 187,11
001-001-021610	24-abr-15	0902013473001	1115483437	0802058099	REINA PEREZ FRANKLIN	GAS,COL,OXI	SIN SEGURO	\$ 1.100,00
001-001-021611	ANULADO	0902013473001	1115483437				SIN SEGURO	
001-001-021612	24-abr-15	0902013473001	1115483437	0903269637	SADUN CAMEO ROBERTO	COL,PO,OXI	SIN SEGURO	\$ 920,00
001-001-021613	ANULADO	0902013473001	1115483437				SIN SEGURO	
001-001-021614	24-abr-15	0902013473001	1115483437	0904735073	BOLAÑOS ESPINOZA AIDA	OXIGENO	SIN SEGURO	\$ 20,00
001-001-021615	24-abr-15	0902013473001	1115483437	990631425001	MEDIKEN	HONORARIOS	SIN SEGURO	\$ 8.232,50
001-001-021616	ANULADO	0902013473001	1115483437					
001-001-021617	24-abr-15	0902013473001	1115483437	0900419805	CEVALLOS MARIN	GAS,COL,CONS	SIN SEGURO	\$ 550,00
001-001-021618	ANULADO	0902013473001	1115483437					
001-001-021619	ANULADO	0902013473001	1115483437					
001-001-021620	28/04/2015	0902013473001	1115483437	1309891586	SUSSMAN DELGADO ALEX	OXIGENO	SIN SEGURO	\$ 20,00
001-001-021621	ANULADO	0902013473001	1115483437					
001-001-021622	28/04/2015	0902013473001	1115483437	0919230433	ALARCON JOHANA (PCTE SANTI	GAS,COL,OXI	SIN SEGURO	\$ 1.120,00
001-001-021623	28/04/2015	0902013473001	1115483437	0904872843	CALDERON POLANCO FABIOLA	GAS,COL,PO,OXI	SIN SEGURO	\$ 1.600,00
001-001-021624	29/04/2015	0902013473001	1115483437	0914509492	BAQUE MANZO LORENA	GASTRO	SIN SEGURO	\$ 490,00
001-001-021625	29/04/2015	0902013473001	1115483437	0904729050	ALBA ALBAN CRUZ	OXIGENO	SIN SEGURO	\$ 20,00
001-001-021626	30/04/2015	0902013473001	1115483437	0916674542	SOLIS SANCHEZ MARIA CECILIA	GASTRO	SIN SEGURO	\$ 490,00
001-001-021627	30/04/2015	0902013473001	1115483437	992230096001	INMETSUR	GASTRO	SIN SEGURO	\$ 480,00
								\$ 30.334,33

001-001-021628	04/05/2015	0902013473001	1115483437	1703143121	OREJUELA ESCOBAR EDUARDO	COLO,OXIG,CONS	SIN SEGURO	\$ 565,00
001-001-021629	ANULADO	0902013473001	1115483437					
001-001-021630	04/05/2015	0902013473001	1115483437	990277583001	TEOTON	HONORARIOS		\$ 80,43
001-001-021631	04/05/2015	0902013473001	1115483437	0909283608	VELEZ LEON LUIS	GASTRO,CONS	SALUD	\$ 260,00
001-001-021632	04/05/2015	0902013473001	1115483437	0100151810	AURELIO ORTIZ LUIS	GAS,COL,OXI	SIN SEGURO	\$ 1.020,00
001-001-021633	05/05/2015	0902013473001	1115483437	0900054032	FALQUEZ CHARA LUZ MARTHA	OXIGENO	SIN SEGURO	\$ 20,00
001-001-021634	05/05/2015	0902013473001	1115483437	0906606744	FLORES MARTINEZ JORGE (CABR)	HONORARIOS		\$ 450,00
001-001-021635	06/05/2015	0902013473001	1115483437	0909876088	HAZ VILLAGRAN JUAN PABLO	OXIGENO	SIN SEGURO	\$ 20,00
001-001-021636	ANULADO	0902013473001	1115483437					
001-001-021637	ANULADO	0902013473001	1115483437					
001-001-021638	06/05/2015	0902013473001	1115483437	0910520741	OLEAS CHAVEZ JOSE	GAS,COL,OXI,CONS	SALUD	\$ 695,00
001-001-021639	07/05/2015	0902013473001	1115483437	0992967870	RIGAIL ALARCON PILAR	GAS,COL,OXIG	SIN SEGURO	\$ 1.020,00
001-001-021640	07/05/2015	0902013473001	1115483437	0992967870	RIGAIL ALARCON PILAR	POLIPOS	SIN SEGURO	\$ 190,00
001-001-021641	11/05/2015	0902013473001	1115483437	0926397134	REYES TOCA JOAN	GASTRO,CONSULTA	SALUD	\$ 260,00
001-001-021642	11/05/2015	0902013473001	1115483437	1791257049001	SALUD	CONSULTAS	SALUD	\$ 186,61
001-001-021643	11/05/2015	0902013473001	1115483437	0910877620	MONTALVAN BAQUERIZO MARI	COLO,OXI,POLIPO,C	SALUD	\$ 657,00
001-001-021644	13/05/2015	0902013473001	1115483437	1203375488	ALMACHE CHANG ELIZABETH	CONSULTAS	SIN SEGURO	\$ 90,00
001-001-021645	12/05/2015	0902013473001	1115483437	0901242388	AGUDO ALVAREZ MARIA	GASTRO	SIN SEGURO	\$ 400,00
001-001-021646	13/05/2015	0902013473001	1115483437	1791257049001	SALUD	CONS. HOSP	SALUD	\$ 195,00
001-001-021647	14/05/2015	0902013473001	1115483437	0909354326	BARATAU SANTELLI ROBERTO	GASTRO,POLIPOS	SALUD	\$ 350,00
001-001-021648	ANULADO							
001-001-021649	ANULADO							
001-001-021650	14/05/2015	0902013473001	1115483437	0920182680	VASQUEZ DREW RICARDO	COLO,POLI,CON,OXI	SALUD	\$ 299,93
001-001-021651	14/05/2015	0902013473001	1115483437	0919230433	ALARCON JOHANA (PCTE SANTI	CAPSULA	SIN SEGURO	\$ 300,00
001-001-021652	21/05/2015	0902013473001	1115483437	0922193297	CASCANTE PEREZ KARINA	GASTRO	SIN SEGURO	\$ 490,00
001-001-021653	22/05/2015	0902013473001	1115483437	0301280319	AREVALO ULLOA MARTHA	GAS,OXI,CONS	SALUD	\$ 280,00
001-001-021654	22/05/2015	0902013473001	1115483437	1791257049001	SALUD	CONSULTAS	SALUD	\$ 191,58
001-001-021655	ANULADO	0902013473001	1115483437					
001-001-021656	22/05/2015	0902013473001	1115483437	09111716264	CHAMORRO GONZABA JANET	GAS,OXI,CONS	MEDEC	\$ 365,00
001-001-021657	22/05/2015	0902013473001	1115483437	991385460001	INTERECO S.A	HONORARIOS		\$ 120,15
001-001-021658	ANULADO	0902013473001	1115483437					
001-001-021659	26/05/2015	0902013473001	1115483437	0920063872	ZAMBRANO COELLO JACOBO	GASTRO	SIN SEGURO	\$ 490,00
001-001-021660	26/05/2015	0902013473001	1115483437	0100858380	HERNANDEZ CAMPOVERDE ALB	GASTRO,CONSULTA	MEDEC	\$ 345,00
001-001-021661	26/05/2015	0902013473001	1115483437	1707264329	MALO CORDERO BERNARDO	GAS,COL,POL,OXI	SIN SEGURO	\$ 1.260,00
001-001-021662	ANULADO	0902013473001	1115483437					
001-001-021663	26/05/2015	0902013473001	1115483437	0923901771	GUEVARA GAVILANEZ MICHAEL	GASTRO,CONS	SALUD	\$ 260,00
001-001-021664	26/05/2015	0902013473001	1115483437	990277583001	TEOTON	HONORARIOS		\$ 72,02
001-001-021665	27/05/2015	0902013473001	1115483437	0919668954	BERMUDEZ MORAN GUILLERMO	GASTRO,CONS	MEDEC	\$ 345,00
001-001-021666	27/05/2015	0902013473001	1115483437	0924236490	CARREÑO GANDO PAMELA	COL,OXI	SIN SEGURO	\$ 710,00
001-001-021667	28/05/2015	0902013473001	1115483437	1303190720	ZAMBRANO MACIAS RAMON	OXIGENOO		\$ 20,00
001-001-021668	28/05/2015	0902013473001	1115483437	0701483638	ARIAS MONTERO NARCISA	COL,CONS,OXI	SALUD	\$ 295,00
001-001-021669	28/05/2015	0902013473001	1115483437	1792008948001	COMUNIDAD SALESIANA CRISTO	CPRE + TERAP	SIN SEGURO	\$ 1.800,00
001-001-021670	ANULADO	0902013473001	1115483437					
001-001-021671	29/05/2015	0902013473001	1115483437	701794976001	MALDONADO RODRIGUEZ MAX	GASTRO	SIN SEGURO	\$ 490,00
001-001-021672	29/05/2015	0902013473001	1115483437	0911331601	MOSQUERA SELLAN GERARDA	GAST + CAUTER	SIN SEGURO	\$ 1.070,00
								\$ 15.662,72

001-001-021673	01/06/2015	0902013473001	1115483437	1311219669	OROZCO CONFORME JACQUELIN	GASTRO,CONS	SALUD	\$ 260,00
001-001-021674	01/06/2015	0902013473001	1115483437	0916359532	RIBADENEIRA LOPEZ CARLOS LU	GASTRO,CONS	SALUD	\$ 356,00
001-001-021675	ANULADO	0902013473001	1115483437					
001-001-021676	01/06/2015	0902013473001	1115483437	1311219669	OROZCO CONFORME JACQUELIN	POLIPOS	SALUD	\$ 130,00
001-001-021677	01/06/2015	0902013473001	1115483437	1791257049001	SALUD (RICARDO VASQUEZ)	CONS. HOSP	SALUD	\$ 260,16
001-001-021678	01/06/2015	0902013473001	1115483437	1791257049001	SALUD (RICARDO VASQUEZ)	COL,POL,CAP	SALUD	\$ 859,55
001-001-021679	03/06/2015	0902013473001	1115483437	0904149887	PATÍÑO LOPEZ MANUEL	OXIGENO	SIN SEGURO	\$ 20,00
001-001-021680	03/06/2015	0902013473001	1115483437	0926806167	MORAN LAVAYEN JUAN MANUE	GASTRO,CONS	SALUD	\$ 260,00
001-001-021681	ANULADO	0902013473001	1115483437					
001-001-021682	03/06/2015	0902013473001	1115483437	991141081001	ALMACENES BUEN HOGAR EW C	GAS, COL, CONS. HOS	SALUD	\$ 774,60
001-001-021683	ANULADO	0902013473001	1115483437					
001-001-021684	04/06/2015	0902013473001	1115483437	1709742207	WAINILOWICZ GYSIN IRIS	OXIGENO	SIN SEGURO	\$ 20,00
001-001-021685	04/06/2015	0902013473001	1115483437	0905674636	VELEZ VILLAVICENCIO SHIRLY	GASTRO	SIN SEGURO	\$ 400,00
001-001-021686	04/06/2015	0902013473001	1115483437	0900903683	HURTADO YUNES IRENE	COLO,OXIGENO	SIN SEGURO	\$ 620,00
001-001-021687	04/06/2015	0902013473001	1115483437	0900903683	HURTADO YUNES IRENE	POLIPOS	SIN SEGURO	\$ 100,00
001-001-021688	05/06/2015	0902013473001	1115483437	0907292569	CERECEDA JALIL JORGE	OXIGENO	SIN SEGURO	\$ 20,00
001-001-021689	05/06/2015	0902013473001	1115483437	0906606744	FLORES MARTINEZ JORGE	HONORARIOS		\$ 650,00
001-001-021690	ANULADO	0902013473001	1115483437					
001-001-021691	ANULADO	0902013473001	1115483437					
001-001-021692	ANULADO	0902013473001	1115483437					
001-001-021693	08/06/2015	0902013473001	1115483437	0906971635	PREIS VARGAS FABRICIO	GAS, COL, CONS, OXI	SALUD	\$ 645,00
001-001-021694	08/06/2015	0902013473001	1115483437	1205872813	AUHING SANCHEZ JONATHAN	GASTRO,CONS	MEDEC	\$ 345,00
001-001-021695	08/06/2015	0902013473001	1115483437	701546871001	SALDARRIAGA PELAEZ NATIVIDA	GASTRO	SIN SEGURO	\$ 490,00
001-001-021696	08/06/2015	0902013473001	1115483437	0912797669	HONOJOSA MORLA RAUL (GERA	CONS. HOSP	SIN SEGURO	\$ 1.400,00
001-001-021697	09/06/2015	0902013473001	1115483437	1791257049001	SALUD	CONSULTAS	SALUD	\$ 191,61
001-001-021698	09/06/2015	0902013473001	1115483437	1700785940	BUSTILLOS PAEZ OSWALDO	COLO,OXIGENO	SIN SEGURO	\$ 710,00
001-001-021699	09/06/2015	0902013473001	1115483437	0900052457	CONDO CHIRIBIGA CESARIO	GASTRO	SIN SEGURO	\$ 490,00
001-001-021700	10/06/2015	0902013473001	1115483437	1800095687	VARGAS MAYORGA CARLOS	GASTRO	SIN SEGURO	\$ 490,00
001-001-021701	ANULADO	0902013473001	1116745642					
001-001-021702	10/06/2015	0902013473001	1116745642	954900577001	CHUANXIN XIE	GASTRO	SIN SEGURO	\$ 490,00
001-001-021703	10/06/2015	0902013473001	1116745642	990277583001	TEOTON	HONORARIOS	IESS	\$ 1.109,37
001-001-021704	11/06/2015	0902013473001	1116745642	0900678137	ANDIA VACA MARIA	OXIGENO	SIN SEGURO	\$ 20,00
001-001-021705	11/06/2015	0902013473001	1116745642	0701641037	TOCTO SANCHEZ GLADYS	GASTROCOL,OXIGE	SIN SEGURO	\$ 920,00
001-001-021706	ANULADO	0902013473001	1116745642					\$ -
001-001-021707	11/06/2015	0902013473001	1116745642	0701641037	TOCTO SANCHEZ GLADYS	POLIPOS	SIN SEGURO	\$ 130,00
001-001-021708	ANULADO	0902013473001	1116745642					
001-001-021709	15/06/2015	0902013473001	1116745642	0925633315	MUÑOZ TARABO JOSE	GAS, COL, OXI	SALUD	\$ 865,00
001-001-021710	16/06/2015	0902013473001	1116745642	0921677860	MING XU JIN	GASTRO	SIN SEGURO	\$ 490,00
001-001-021711	16/06/2015	0902013473001	1116745642	0906228051	FIGUEROA FREIRE XAVIER	COLO,OXIGENO	SALUD	\$ 255,00
001-001-021712	16/06/2015	0902013473001	1116745642		BRAVO PINEDA FANNY	USO DE UNID.E	SIN SEGURO	\$ 500,00
001-001-021713	17/06/2015	0902013473001	1116745642	1711121820	MOSCOSO BENITES LEONOR	GASTR,OXIGE	SIN SEGURO	\$ 510,00
001-001-021714	ANULADO	0902013473001	1116745642					
001-001-021715	17/06/2015	0902013473001	1116745642	0700865835	RIZZO DE TAPIA ADRIANA	GASTR,OXIGE	SIN SEGURO	\$ 510,00
001-001-021716	17/06/2015	0902013473001	1116745642	1714174180	CARRILLO ARMAS DARIO	GAS,CONS	SIN SEGURO	\$ 1.000,00
001-001-021717	18/06/2015	0902013473001	1116745642	0915463277	SILVA VERA FRANCISCO	GASTRO,CONSUL	SALUD	\$ 260,00
001-001-021718	18/06/2015	0902013473001	1116745642	0903518710	NORTHIA JORGE	COLO,OXI,CON	SALUD	\$ 403,00
001-001-021719	18/06/2015	0902013473001	1116745642	0903518710	NORTHIA JORGE	POLIPOS	SALUD	\$ 190,00
001-001-021720	19/06/2015	0902013473001	1116745642	0909065062	BAQUE TUBAY NORMA	COLO,OXI	SIN SEGURO	\$ 710,00
001-001-021721	19/06/2015	0902013473001	1116745642	1303926099	RIVERA DELGADO MARIA	OXIGENO		\$ 20,00
001-001-021722	19/06/2015	0902013473001	1116745642	1100618261	MENDIETA BETANCOURT	OXIGENO		\$ 20,00
001-001-021723	22/06/2015	0902013473001	1116745642	1791257049001	SALUD	CONSULTA	SALUD	\$ 191,53
001-001-021724	24/06/2015	0902013473001	1116745642	990277583001	TEOTON	HONORARIOS		\$ 43,81
001-001-021725	24/06/2015	0902013473001	1116745642	990631425001	MEDIKEN	HONORARIOS		\$ 7.690,00
001-001-021726	24/06/2015	0902013473001	1116745642	992280964001	CIKENA	HONORARIOS		\$ 61,22
001-001-021727	24/06/2015	0902013473001	1116745642	992280964001	CIKENA	HONORARIOS		\$ 30,52
001-001-021728	24/06/2015	0902013473001	1116745642	992280964001	CIKENA	HONORARIOS		\$ 22,04
001-001-021729	24/06/2015	0902013473001	1116745642	0906606744	DR. JORGE FLORES	HONORARIOS		\$ 350,00
001-001-021730	29/06/2015	0902013473001	1116745642	0904899762	JULIO SERRANO	HONORARIOS		\$ 200,00
001-001-021731	ANULADO	0902013473001	1116745642					
001-001-021732	29/06/2015	0902013473001	1116745642	0909473779	REAL CAMPODONICA NANCY	OXIGENO		\$ 20,00
001-001-021733	29/06/2015	0902013473001	1116745642	0900711573	MUÑOZ INSUA CARLOS	GAST, COL, OXI	SIN SEGURO	\$ 1.110,00
001-001-021734	29/06/2015	0902013473001	1116745642	0900711573	MUÑOZ INSUA CARLOS	POLIPO	SIN SEGURO	\$ 100,00
001-001-021735	29/06/2015	0902013473001	1116745642	0909505216	BAQUERIZO RAMIREZ JAIME	GAS, COL, OXI, PO	SIN SEGURO	\$ 1.100,00
001-001-021738	30/06/2015	0902013473001	1116745642	0900935073	TERAN RON AMADA	GAS, COL, OXI, PO	SIN SEGURO	\$ 1.460,00
001-001-021739	30/06/2015	0902013473001	1116745642	0908244874	ORELLANA MOROCHO KAARINA	GASTRO	SIN SEGURO	\$ 490,00
001-001-021740	30/06/2015	0902013473001	1116745642	0906606744	FLORES MARTINEZ JORGE	HONORARIOS		\$ 150,00
								\$ 30.913,41

INGRESOS SEGUNDO SEMESTRE AÑO 2015

001-001-021741	01/07/2015	0902013473001	1116745642	1791927559001	BMI IGUALAS MEDICAS	HONO. CPRE	SIN SEGURO	\$ 1.700,00
001-001-021742	01/07/2015	0902013473001	1116745642	0900714437	VILLAGOMEZ BARREIRO MYRIAN	USO OXIGENO		\$ 20,00
001-001-021743	ANULADO	0902013473001	1116745642					
001-001-021744	01/07/2015	0902013473001	1116745642	0900707308	CASTANO AGUIRRE ATTILIO	GAST, COL, OXI	SIN SEGURO	\$ 1.110,00
001-001-021745	01/07/2015	0902013473001	1116745642	0701485799	MORALES MARIA LUISA	GASTRO	SIN SEGURO	\$ 250,00
001-001-021746	02/07/2015	0902013473001	1116745642	0918004524	ONETOO TRUJILLO EMILIO	GASTRO	SIN SEGURO	\$ 490,00
001-001-021747	02/07/2015	0902013473001	1116745642	0905028064	ORTEGA COLLANTES MIGUEL	OXIGENO	SIN SEGURO	\$ 20,00
001-001-021748	02/07/2015	0902013473001	1116745642	1712879830	LEDESMA ORDOÑEZ CRISTIAN	GAS, COL, OXIG	SIN SEGURO	\$ 1.110,00
001-001-021749	ANULADO	0902013473001	1116745642					
001-001-021750	03/07/2015	0902013473001	1116745642	0913898748	COPPIANO INTRIAGO GUIDO	GASTRO	SIN SEGURO	\$ 300,00
001-001-021751	03/07/2015	0902013473001	1116745642	0912831245	MIRANDA SANCHO ALEX	GASTRO	SIN SEGURO	\$ 490,00
001-001-021752	03/07/2015	0902013473001	1116745642	0902638105	HIDALGO RODRIGUEZ MARIA	COLONO	SIN SEGURO	\$ 400,00
001-001-021753	07/07/2015	0902013473001	1116745642	0908839244	VILLAVICENCIO CABEZAS SANDY	GAS, COL, OXI, CONS	SALUD	\$ 515,00
001-001-021754	07/07/2015	0902013473001	1116745642	0906606744	FLORES MARTINEZ JORGE (SOTC)	HONORARIOS	SIN SEGURO	\$ 200,00
001-001-021755	08/07/2015	0902013473001	1116745642	0903927671	LOOR VERDUGA LORGIA	GASTRO, POLIP	SIN SEGURO	\$ 500,00
001-001-021756	08/07/2015	0902013473001	1116745642	1200584850	GUEVARA VITERI ROSA	GAS, POL, CONS	SALUD	\$ 488,00
001-001-021757	09/07/2015	0902013473001	1116745642	908683519001	QUIJUE MANRIQUE IVA	GASTROS	SIN SEGURO	\$ 400,00
001-001-021758	09/07/2015	0902013473001	1116745642	1791257049001	SALUD	CONSULTAS	SALUD	\$ 190,11
001-001-021759	09/07/2015	0902013473001	1116745642	0906887310	PICO EGUEZ ELSA	GAS, OXI, PO, A, P	SIN SEGURO	\$ 1.310,00
001-001-021760	09/07/2015	0902013473001	1116745642	991269002001	REMAKEN	HONORARIOS		\$ 100,06
001-001-021761	10/07/2015	0902013473001	1116745642	1791257049001	SALUD	CONSULTAS	SALUD	\$ 166,48
001-001-021762	10/07/2015	0902013473001	1116745642	0918037680	TOMALA ROSSI MARCOS	GASTRO	SIN SEGURO	\$ 490,00
001-001-021763	10/07/2015	0902013473001	1116745642	903265320001	JARA CUEVA MAXIMO	USO A. P.	SIN SEGURO	\$ 250,00
001-001-021764	ANULADO	0902013473001	1116745642					
001-001-021765	10/07/2015	0902013473001	1116745642	992703008001	ASISKEN	HONORARIOS		\$ 870,00
001-001-021766	10/07/2015	0902013473001	1116745642		SHAQOYIN LIAO	HONO. CAP- ENDOS	SIN SEGURO	\$ 600,00
001-001-021767	ANULADO	0902013473001	1116745642					
001-001-021768	13/07/2015	0902013473001	1116745642	1200313029	FLORENCIA SOTO ALFREDO	COLO, OXI, CONS	MEDEC	\$ 565,00
001-001-021769	14/07/2015	0902013473001	1116745642	0900548769	TORRES POVEDA VICTOR	GAS, COL, POL, OXI	MEDEC	\$ 1.145,00
001-001-021770	16/07/2015	0902013473001	1116745642	0903927671	LOOR VERDUGA LORGIA	COLO + OXI	SIN SEGURO	\$ 620,00
001-001-021771	ANULADO	0902013473001	1116745642					
001-001-021772	17/07/2015	0902013473001	1116745642	992581441001	BEST DOCTOR (CARLA ALVAREZ)	ERCP + CON. HOSP	SIN SEGURO	\$ 2.150,00
001-001-021773	21/07/2015	0902013473001	1116745642	1308863875	ZEAS HIDALGO ANA	GASTRO	SIN SEGURO	\$ 490,00
001-001-021774	21/07/2015	0902013473001	1116745642	992728620001	JEANETTE POSPISHIL	GASTRO+POLI	SIN SEGURO	\$ 790,00
001-001-021775	21/07/2015	0902013473001	1116745642	0912606613	TORRES LUNA EDGAR	GAS, COL, OXI, CONS	SALUD	\$ 515,00
001-001-021776	21/07/2015	0902013473001	1116745642	0701005811	GUTIERREZ GUAMAN DORA	GAS. COL. OXI	SIN SEGURO	\$ 1.020,00
001-001-021777	22/07/2015	0902013473001	1116745642	1791257049001	SALUD (KARINA VEGA)	GAS, ERCP, CONS HO	SALUD	\$ 1.841,40
001-001-021778	22/07/2015	0902013473001	1116745642	0900562042	GAITAN PARRA ENRIQUE	OXIGENO		\$ 20,00
001-001-021779	22/07/2015	0902013473001	1116745642	0904899606	OREJUELA ROMERO XAVIER	OXIGENO		\$ 20,00
001-001-021780	22/07/2015	0902013473001	1116745642	0900185026	CABEZAS PARRALES LUIS	OXIGENO		\$ 20,00
001-001-021781	23/07/2015	0902013473001	1116745642	0600464853	LEMA DE LOPEZ CARMEN	GAS, COL, OXI, CONS	SALUD	\$ 515,00
001-001-021782	ANULADO	0902013473001	1116745642					
001-001-021783	23/07/2015	0902013473001	1116745642	0908662760	MORLA MORAN EDMUNDO	GASTRO	SIN SEGURO	\$ 400,00
001-001-021784	23/07/2015	0902013473001	1116745642	0903352466	LOPEZ SANCHEZ SEGUNDO	GAS, COL, OXI, CONS	SIN SEGURO	\$ 1.110,00
001-001-021785	24/07/2015	0902013473001	1116745642	1791257049001	SALUD	CONSULTAS	SALUD	\$ 192,51
001-001-021786	24/07/2015	0902013473001	1116745642	0916224595	GUAMAN CABRERA JAIME	GASTRO	SIN SEGURO	\$ 490,00
001-001-021787	ANULADO	0902013473001	1116745642					
001-001-021788	24/07/2015	0902013473001	1116745642	0138417557	FAUNDEZ URBINA ESTEBAN	GASTRO, CONS	SALUD	\$ 358,00
001-001-021789	24/07/2015	0902013473001	1116745642	0919747022	MILAN SORIA FABIOLA	GASTRO	SIN SEGURO	\$ 300,00
001-001-021790	24/07/2015	0902013473001	1116745642	0997099999	CHEN HON HONGMING	GASTRO	SIN SEGURO	\$ 490,00
001-001-021791	27/07/2015	0902013473001	1116745642	0700996564	POGO DE LEON SARA DE JES	GAS, COL, OXI	SIN SEGURO	\$ 1.110,00
001-001-021792	28/07/2015	0902013473001	1116745642	1306139781	JIMENEZ CALERO KARINA	GASTRO	SALUD	\$ 220,00
001-001-021793	28/07/2015	0902013473001	1116745642	991269002001	REMAKEN S.A	HONORARIOS		\$ 118,02
001-001-021794	28/07/2015	0902013473001	1116745642	990277583001	INDUSTRIAL INMOBILIARIA	HONORARIOS		\$ 14,40
001-001-021795	31/07/2015	0902013473001	1116745642	1791257049001	SALUD S.A.	HONORARIOS		\$ 182,51
001-001-021796	31/07/2015	0902013473001	1116745642	0911195204	TORRES KUON LETICIA	GAS, COL		\$ 600,00
								\$ 27.266,49

001-001-021797	02/08/2015	0902013473001	1116745642	0920006459	ENDERICA COBOS DANIELA	GASTRO	SIN SEGURO	\$ 490,00
001-001-021798	04/08/2015	0902013473001	1116745642	1791257049001	SALUD S.A. (EMMA MARQUEZ)	HONORARIOS	SALUD	\$ 468,24
001-001-021799	ANULADA	0902013473001	1116745642					\$ -
001-001-021800	05/08/2015	0902013473001	1116745642	0900145996	CHULUIZA DE GAVILANEZ LILIA	OXIGENO		\$ 20,00
001-001-021801	ANULADA	0902013473001	1116745642					\$ -
001-001-021802	05/08/2015	0902013473001	1116745642	0921677860	XU JIN MING	GASTRO	SIN SEGURO	\$ 490,00
001-001-021803	06/08/2015	0902013473001	1116745642	0908739410	AVELLAN HUERTA MARIA	GAS,COL,OXI,POL	SIN SEGURO	\$ 1.220,00
001-001-021804	ANULADA	0902013473001	1116745642					\$ -
001-001-021805	ANULADA	0902013473001	1116745642					\$ -
001-001-021806	ANULADA	0902013473001	1116745642					\$ -
001-001-021807	07/08/2015	0902013473001	1116745642	0908092604	SONIA RODAS RAMIREZ	OXIGENO	SIN SEGURO	\$ 20,00
001-001-021808	07/08/2015	0902013473001	1116745642	0908697568	ARMINTA GONZALEZ RODRIGUEZ	SIN SEGURO	SIN SEGURO	\$ 490,00
001-001-021809	11/08/2015	0902013473001	1116745642	0912182458	CESAR DOMINGUEZ MENOSCAL	GASTRO	SIN SEGURO	\$ 490,00
001-001-021810	ANULADA	0902013473001	1116745642					\$ -
001-001-021811	11/08/2015	0902013473001	1116745642	0905028064	MIGUEL ORTEGA COLLANTES	OXIGENO	SIN SEGURO	\$ 20,00
001-001-021812	11/08/2015	0902013473001	1116745642	0910876309	NORMA RIERA CHICAIZA	GASTRO	SIN SEGURO	\$ 490,00
001-001-021813	11/08/2015	0902013473001	1116745642	0910876309	NORMA RIERA CHICAIZA	POLIPO	SALUD	\$ 130,00
001-001-021814	12/08/2015	0902013473001	1116745642	0926206194	BARRIENTOS VALLECILLA VIRGINIA	GAS,COL,OXI,POL	SALUD	\$ 972,00
001-001-021815	12/08/2015	0902013473001	1116745642	992280956001	CIKA S.A.	HONORARIOS	SIN SEGURO	\$ 19,32
001-001-021816	12/08/2015	0902013473001	1116745642	990553270001	MEDIAK S.A.	HONORARIOS	SIN SEGURO	\$ 28,03
001-001-021817	12/08/2015	0902013473001	1116745642	990277583001	INDUSTRIAL INMOBILIARIA TEO	HONORARIOS	SIN SEGURO	\$ 35,64
001-001-021818	13/08/2015	0902013473001	1116745642	0903719102	MORALES BARREZUETA CARMEN	OXIGENO	SIN SEGURO	\$ 20,00
001-001-021819	14/08/2015	0902013473001	1116745642	0909627788	PIÑA VALLEJO SEGUNDO	OXIGENO	SIN SEGURO	\$ 20,00
001-001-021820	14/08/2015	0902013473001	1116745642	0910306539	MALUK URIGUEN OMAR	GASTRO	SIN SEGURO	\$ 490,00
001-001-021821	ANULADA	0902013473001	1116745642					\$ -
001-001-021822	14/08/2015	0902013473001	1116745642	0916149636	MALAGUERA GIL MARIA JOSE	GASTRO	SIN SEGURO	\$ 490,00
001-001-021823	14/08/2015	0902013473001	1116745642	1791257049001	SALUD S.A.	HONORARIOS	SALUD	\$ 190,54
001-001-021824	ANULADA	0902013473001	1116745642					\$ -
001-001-021825	14/08/2015	0902013473001	1116745642	916526049001	CARRERA MOSQUERA EDUARDO	GAS,COL,OXI	SIN SEGURO	\$ 1.110,00
001-001-021826	17/08/2015	0902013473001	1116745642	0914183074	TORRES GONZALEZ IRENE	OXIGENO	SIN SEGURO	\$ 20,00
001-001-021827	17/08/2015	0902013473001	1116745642	0900923533	SANCHEZ WONG GLADYS	OXIGENO	SIN SEGURO	\$ 20,00
001-001-021828	17/08/2015	0902013473001	1116745642	0905881892	CERVANTES RINCONES NEIVA	GASTRO	SIN SEGURO	\$ 490,00
001-001-021829	ANULADA	0902013473001	1116745642					\$ -
001-001-021830	18/08/2015	0902013473001	1116745642	0904048485	ORTEGA DE CONTRERAS AURORA	OXIGENO	SIN SEGURO	\$ 20,00
001-001-021831	ANULADA	0902013473001	1116745642					\$ -
001-001-021832	19/08/2015	0902013473001	1116745642	0913774717	ORBE CALDERON ARACELLY	GAS,COL,OXI,CONS	SALUD	\$ 515,00
001-001-021833	19/08/2015	0902013473001	1116745642	0920317096	RABIE KAHHAT SUHA	GAS, OXI, CONS	MEDEC	\$ 365,00
001-001-021834	ANULADA	0902013473001	1116745642					\$ -
001-001-021835	19/08/2015	0902013473001	1116745642	0913774717	ORBE CALDERON ARACELLY	POLIPO	SALUD	\$ 452,75
001-001-021836	19/08/2015	0902013473001	1116745642	0920317096	RABIE KAHHAT SUHA	POLIPO	MEDEC	\$ 325,00
001-001-021837	20/08/2015	0902013473001	1116745642	0905889481	PAZMINO BARBERY OLGA GRACIA	OXIGENO	SIN SEGURO	\$ 20,00
001-001-021838	20/08/2015	0902013473001	1116745642	0701791725	ARIAS VEGA NARCISA	GAS,COL,OXI	SIN SEGURO	\$ 1.020,00
001-001-021839	ANULADA	0902013473001	1116745642					\$ -
001-001-021840	20/08/2015	0902013473001	1116745642	0901980011	MONCAYO NUQUES SONIA MARIA	POLIPO	SALUD	\$ 60,12
001-001-021841	ANULADA	0902013473001	1116745642					\$ -
001-001-021842	24/08/2015	0902013473001	1116745642	1791257049001	SALUD S.A.	HONORARIOS	SALUD	\$ 184,01
001-001-021843	25/08/2015	0902013473001	1116745642	0701033722	CORREA JIMENEZ FANNY	GAS,POL,CONS	MEDEC	\$ 670,00
001-001-021844	26/08/2015	0902013473001	1116745642	0912011319	CHONG-QUI MOREANO JOSE	GASTRO	SIN SEGURO	\$ 490,00
001-001-021845	26/08/2015	0902013473001	1116745642	0905338356	GUERRA ALVAREZ BOLIVAR	GASTRO	SIN SEGURO	\$ 490,00
001-001-021846	26/08/2015	0902013473001	1116745642	1202456198	ONATE VARGAS JANNETH	GAS, EXT CUERPO E	SIN SEGURO	\$ 600,00
001-001-021847	27/08/2015	0902013473001	1116745642	992280964001	CIKENA S.A.	HONORARIOS	SIN SEGURO	\$ 98,46
001-001-021848	27/08/2015	0902013473001	1116745642	990277583001	INDUSTRIAL INMOBILIARIA TEO	HONORARIOS	SIN SEGURO	\$ 36,31
001-001-021849	27/08/2015	0902013473001	1116745642	0902138783	VILLANUEVA LOOR ELENA	CONSULTA	SALUD	\$ 40,00
001-001-021850	27/08/2015	0902013473001	1116745642	0907764310	FAJARDO VILLANUEVA LIDIA	CONSULTA	SALUD	\$ 40,00
001-001-021851	ANULADA	0902013473001	1116745642					\$ -
001-001-021852	28/08/2015	0902013473001	1116745642	1791257049001	SALUD S.A.	HONORARIOS	\$ 147,60	
001-001-021853	28/08/2015	0902013473001	1116745642	0907985725	DELGADO GRANIZO CASSIA	GAS,COL,POL,CONS	MEDEC	\$ 1.190,00
001-001-021854	31/08/2015	0902013473001	1116745642	1302367428	DUEÑAS ARENAS JOSE ALFREDO	GAS,COL,OXI,CONS	SIN SEGURO	\$ 1.110,00
001-001-021855	31/08/2015	0902013473001	1116745642	0900183161	ESTRADA VASCONES MARIA ELENA	COL,POL,OXI,CONS	SALUD	\$ 462,00
								\$ 16.570,02

001-001-021856	01/09/2015	0902013473001	1116745642	1301511935	ULLOA CEDEÑO MAGALY	OXIGENO	MEDIKEN	\$ 20,00
001-001-021857	01/09/2015	0902013473001	1116745642	0916639313	VELEZ ZAMBRANO ELIZABETH	GASTRO	SIN SEGURO	\$ 490,00
001-001-021858	01/09/2015	0902013473001	1116745642	0801272048	SANCHEZ FIERRO LUIS	GASTRO	SIN SEGURO	\$ 490,00
001-001-021859	02/09/2015	0902013473001	1116745642	0904582558	RENDON QUIJIJE LAURA	OXIGENO	ASISKEN	\$ 20,00
001-001-021860	03/09/2015	0902013473001	1116745642	0703595439	HERNANDEZ CORREA VERONICA	GASTRO	SALUD	\$ 260,00
001-001-021861	ANULADA	0902013473001	1116745642					\$ -
001-001-021862	03/09/2015	0902013473001	1116745642	910744028001	RECABARREN JORGE LUIS	OXIGENO	SIN SEGURO	\$ 20,00
001-001-021863	03/09/2015	0902013473001	1116745642	1791257049001	SALUD S.A. (SONIA MONCAYO)	HONORARIOS	SALUD	\$ 183,53
001-001-021864	ANULADA	0902013473001	1116745642					\$ -
001-001-021865	03/09/2015	0902013473001	1116745642	GB239731641	BUPA INTERNATIONAL (MARIN)	PROCEDIMIENTOS	BUPA	\$ 700,00
001-001-021866	03/09/2015	0902013473001	1116745642	1791257049001	SALUD S.A. (SONIA MONCAYO)	HONORARIOS	SALUD	\$ 106,88
001-001-021867	04/09/2015	0902013473001	1116745642	0908986987	PEREZ ROLANDO ARTURO	GASTRO,POLIPO	SIN SEGURO	\$ 490,00
001-001-021868	04/09/2015	0902013473001	1116745642	0900257908	ROMERO MORAN PABLO	GASTRO	SIN SEGURO	\$ 490,00
001-001-021869	04/09/2015	0902013473001	1116745642	1791257049001	SALUD S.A.	HONORARIOS	SALUD	\$ 182,08
001-001-021870	04/09/2015	0902013473001	1116745642	0908833866	SERRA FRANCO GASPAR	GASTRO	SALUD	\$ 358,00
001-001-021871	ANULADA	0902013473001	1116745642					\$ -
001-001-021872	04/09/2015	0902013473001	1116745642	909841330001	ORTEGA CORONEL MARIO	GAS,COL,OXI,POL	SIN SEGURO	\$ 1.260,00
001-001-021873	04/09/2015	0902013473001	1116745642	0908833866	SERRA FRANCO GASPAR	POLIPOS	SALUD	\$ 317,50
001-001-021874	04/09/2015	0902013473001	1116745642	990277583001	INDUSTRIAL INMOBILIARIA TEO	HONORARIOS	IESS	\$ 1.534,51
001-001-021875	07/09/2015	0902013473001	1116745642	1001741600	JARAMILLO VASQUEZ FERNAND	GASTRO	SIN SEGURO	\$ 490,00
001-001-021876	ANULADA	0902013473001	1116745642					\$ -
001-001-021877	07/09/2015	0902013473001	1116745642	0300220233	REGALADO TORRES RINA IVONE	GASTRO,POL,AP,OX	MEDEC	\$ 990,00
001-001-021878	ANULADA	0902013473001	1116745642					\$ -
001-001-021879	07/09/2015	0902013473001	1116745642	1791272559001	BMI IGUALAS MEDICAS(JOEL SA	HONORARIOS	BMI	\$ 250,00
001-001-021880	08/09/2015	0902013473001	1116745642	0900718065	ELIZALDE PULLEY ALFREDO	GASTRO	SIN SEGURO	\$ 490,00
001-001-021881	08/09/2015	0902013473001	1116745642	0701091746	ARAUJO SALDARRIAGA DIONISIO	GASTRO	SIN SEGURO	\$ 490,00
001-001-021882	08/09/2015	0902013473001	1116745642	0917954265	SACHS LIZARZABURU ESTEBAN	GASTRO,POLIPO	SIN SEGURO	\$ 590,00
001-001-021883	09/09/2015	0902013473001	1116745642	0600348825	OVIEDO FIERRO JORGE	GAS,COL,OXI,POL	SALUD	\$ 515,00
001-001-021884	09/09/2015	0902013473001	1116745642	0901100024	POW HING DILLON JULIA	GAS,COL,CONS	SIN SEGURO	\$ 900,00
001-001-021885	10/09/2015	0902013473001	1116745642	1791257049001	SALUD S.A.	HONORARIOS		\$ 191,63
001-001-021886	10/09/2015	0902013473001	1116745642	0906606744	DR. FLORES MARTINEZ JORGE	PROCEDIMIENTOS	SIN SEGURO	\$ 500,00
001-001-021887	11/09/2015	0902013473001	1116745642	0901428599	DAVILA ESPINEL JORGE RICARDO	COL,OXI,CONS	SALUD	\$ 295,00
001-001-021888	11/09/2015	0902013473001	1116745642	0918487224	CEVALLOS MATA MARIBEL	GASTRO	SALUD	\$ 220,00
001-001-021889	11/09/2015	0902013473001	1116745642	0901428599	DAVILA ESPINEL JORGE RICARDO	POLIPOS	SALUD	\$ 200,00
001-001-021890	14/09/2015	0902013473001	1116745642	0901463752	VERDUGA MONAR FANNY	GASTRO	SIN SEGURO	\$ 490,00
001-001-021891	15/09/2015	0902013473001	1116745642	0913543518	GONZALEZ PIÑERES NUR	GAS,POLIPO	SALUD	\$ 390,00
001-001-021892	16/09/2015	0902013473001	1116745642	0912907011	SAAVEDRA RODRIGUEZ JOSE LU	GASTRO	SIN SEGURO	\$ 490,00
001-001-021893	11/09/2015	0902013473001	1116745642	0917026031	VITERI CAICEDO MARIBEL	GASTRO	SALUD	\$ 358,00
001-001-021894	16/09/2015	0902013473001	1116745642	0901750414	ZUÑIGA MENEZ DR. JUAN	GASTRO	MEDEC	\$ 300,00
001-001-021895	23/09/2015	0902013473001	1116745642	990277583001	INDUSTRIAL INMOBILIARIA TEO	HONORARIOS	SIN SEGURO	\$ 74,42
001-001-021896	23/09/2015	0902013473001	1116745642	992280964001	CIKENA S.A.	HONORARIOS	SIN SEGURO	\$ 39,01
001-001-021897	24/09/2015	0902013473001	1116745642	1204611493	GONZALEZ SOLIS VICTOR	CONSULTA	SALUD	\$ 40,00
001-001-021898	25/09/2015	0902013473001	1116745642	1800986778	PADILLA SHISHINGO RUTH	GASTRO	SIN SEGURO	\$ 400,00
001-001-021899	25/09/2015	0902013473001	1116745642	1200571279	BEJARANO ACEVEDO PEDRO	GAS,COL,OXI	SIN SEGURO	\$ 1.020,00
001-001-021900	25/09/2015	0902013473001	1116745642	0941219750	CANO VALERO JOSELIN	GAS,COL,OXI	SIN SEGURO	\$ 1.020,00
001-001-021901	28/09/2015	0902013473001	1116745642	0925888844	GOMEZ GRACIANO NELSON	GASTRO	SALUD	\$ 260,00
001-001-021902	30/09/2015	0902013473001	1116745642	0908991987	GARAYCOA CARDENAS WILLIAM	GAS,COL,OXI	SALUD	\$ 698,00
								\$ 18.623,56

001-001-021903	01/10/2015	0902013473001	1116745642	702204231001	ESPINOZA VALVERDE DIEGO	GASTRO	SIN SEGURO	\$ 400,00
001-001-021904	01/10/2015	0902013473001	1116745642	09092245565	MARTINEZ VALDEZ GABRIELA	GAS,POL,CONS	MEDEC	\$ 670,00
001-001-021905	02/10/2015	0902013473001	1116745642	0912297207	BARAHONA VERA JUAN CARLOS	GASTRO	SIN SEGURO	\$ 490,00
001-001-021906	ANULADA	0902013473001	1116745642					\$ -
001-001-021907	02/10/2015	0902013473001	1116745642	1791257049001	SALUD S.A.	HONORARIOS	SALUD	\$ 178,58
001-001-021908	05/10/2015	0902013473001	1116745642	0103147443	BELTRAN JARAMILLO SANDRA	OXIGENO	MEDIKEN	\$ 20,00
001-001-021909	05/10/2015	0902013473001	1116745642	1304065475	ZAMBRANO MOREIRA MARIA	GAS,COL,OXI,CONS	SALUD	\$ 515,00
001-001-021910	05/10/2015	0902013473001	1116745642	702619800001	REYES MALDONADO MARCEL	GASTRO	SIN SEGURO	\$ 490,00
001-001-021911	05/10/2015	0902013473001	1116745642	0904248960	HENRIQUES ESCOBAR MARIA	OXIGENO	MEDIKEN	\$ 20,00
001-001-021912	06/10/2015	0902013473001	1116745642	0910780188	LAZO MUÑOZ MARIA DE LOS AN	GASTRO,POLIPO	MEDEC	\$ 625,00
001-001-021913	06/10/2015	0902013473001	1116745642	990553270001	MEDIAK S.A.	HONORARIOS	MEDIAK	\$ 64,37
001-001-021914	07/10/2015	0902013473001	1116745642	1791257049001	SALUD S.A.	HONORARIOS	SALUD	\$ 190,01
001-001-021915	07/10/2015	0902013473001	1116745642	0101097681	RODRIGUEZ NARVAEZ LUIS	COLONO,OXIGENO	SIN SEGURO	\$ 620,00
001-001-021916	ANULADA	0902013473001	1116745642					\$ -
001-001-021917	08/10/2015	0902013473001	1116745642	1791257049001	SALUD S.A.	HONORARIOS	SALUD	\$ 187,11
001-001-021918	08/10/2015	0902013473001	1116745642	1303455941001	CUSME VERA CARLOS	COLO,OXI,CONS	MEDEC	\$ 565,00
001-001-021919	08/10/2015	0902013473001	1116745642	0906606744	DR. FLORES MARTINEZ JORGE	HONORARIOS	PROCEDIM	\$ 700,00
001-001-021920	08/10/2015	0902013473001	1116745642	0906606744	DR. FLORES MARTINEZ JORGE	HONORARIOS	PROCEDIM	\$ 1.000,00
001-001-021921	14/10/2015	0902013473001	1116745642	0921294716	VELEZ CASTRO MARIA PATRICIA	GASTRO	SIN SEGURO	\$ 490,00
001-001-021922	ANULADA	0902013473001	1116745642					\$ -
001-001-021923	16/10/2015	0902013473001	1116745642	0900593260	CORDOVEZ NOBOA ROMEO	COLO,OXI	SIN SEGURO	\$ 710,00
001-001-021924	16/10/2015	0902013473001	1116745642	0924365687	PING WANG JING	GASTRO	SIN SEGURO	\$ 490,00
001-001-021925	16/10/2015	0902013473001	1116745642	0900593260	CORDOVEZ NOBOA ROMEO	POLIPOS	SIN SEGURO	\$ 700,00
001-001-021926	19/10/2015	0902013473001	1116745642	1203954852	JIMENEZ TERAN CARLOS	GAS,COL,OXI,CONS	SALUD	\$ 515,00
001-001-021927	20/10/2015	0902013473001	1116745642	0904940772	ARCOS ASTUDILLO SANDRA	GAS,COL,OXI,CONS	SALUD	\$ 515,00
001-001-021928	ANULADA	0902013473001	1116745642					\$ -
001-001-021929	23/10/2015	0902013473001	1116745642	0500180815	ATIAGA BUSTILLOS VICENTE	GAS,COL,INTERC	SIN SEGURO	\$ 1.800,00
001-001-021930	21/10/2015	0902013473001	1116745642	0907417802	RENDON JALUFF IVONNE	GAS,CONS	SALUD	\$ 260,00
001-001-021931	ANULADA	0902013473001	1116745642					\$ -
001-001-021932	21/10/2015	0902013473001	1116745642	991433686001	MAS ECUADOR (CARLOS GOMEZ	CEPRE+CONS		\$ 1.450,00
001-001-021933	22/10/2015	0902013473001	1116745642	0906517974	CASTRO ESPAÑA CARLOS	GAS,POL,CONS	SIN SEGURO	\$ 590,00
001-001-021934	ANULADA	0902013473001	1116745642					\$ -
001-001-021935	22/10/2015	0902013473001	1116745642	0703216317	ROMERO PALACIOS JANNETH	GAS,CONS	SIN SEGURO	\$ 490,00
001-001-021936	22/10/2015	0902013473001	1116745642	990277583001	INDUSTRIAL INMOBILIARIA TEO	HONORARIOS		\$ 115,84
001-001-021937	23/10/2015	0902013473001	1116745642	0915387252	TORRES BENITEZ FERNANDO	GAS,POL,CONS	SALUD	\$ 390,00
001-001-021938	26/10/2015	0902013473001	1116745642	1791257049001	SALUD S.A.	HONORARIOS	SALUD	\$ 198,84
001-001-021939	28/10/2015	0902013473001	1116745642	0906606744	FLORES MARTINEZ DR. JORGE	PROCEDIMIENTOS		\$ 800,00
001-001-021940	27/10/2015	0902013473001	1116745642	1791257049001	SALUD S.A.	HONORARIOS	SALUD	\$ 195,96
001-001-021941	28/10/2015	0902013473001	1116745642	991353119001	INTERNATIONAL LABORATORIE	HONORARIOS		\$ 880,00
001-001-021942	30/10/2015	0902013473001	1116745642	0701218182	SALTOS COELLO FRANCISCO	OXIGENO	ASISKEN	\$ 20,00
								\$ 17.345,71

001-001-021943	05/11/2015	0902013473001	1116745642	1302367410	DUEÑAS ARENAS PILAR	GAS,COL,OXI,CONS	SALUD	\$ 695,00
001-001-021944	06/11/2015	0902013473001	1116745642	0910412030	NARANJO VERGARA ROSARIO	GAS,CONS	SALUD	\$ 260,00
001-001-021945	06/11/2015	0902013473001	1116745642	0916482532	NARANJO VERGARA CORINA	GASTRO	SIN SEGURO	\$ 490,00
001-001-021946	06/11/2015	0902013473001	1116745642	0915485924	SAENZ LEBED DAVID	GASTRO	SIN SEGURO	\$ 400,00
001-001-021947	09/11/2015	0902013473001	1116745642	0920189305	GANDO ARIAS ANDRES	GAS,POL,CONS	MEDEC	\$ 670,00
001-001-021948	10/11/2015	0902013473001	1116745642	0910846922	JIMENEZ FREIRE HORTENCIA	OXIGENO	ASISKEN	\$ 20,00
001-001-021949	ANULADA	0902013473001	1116745642					\$ -
001-001-021950	10/11/2015	0902013473001	1116745642	1302903735	SALAZAR MACIAS PAULA	OXIGENO	MEDIKEN	\$ 20,00
001-001-021951	10/11/2015	0902013473001	1116745642	990553270001	MEDIAK S.A.	HONORARIOS		\$ 54,92
001-001-021952	11/11/2015	0902013473001	1116745642	0912314283	BEITLICH BLENDOWSKI DR FRAN	GAS,COL,OXI,CONS	SIN SEGURO	\$ 1.110,00
001-001-021953	12/11/2015	0902013473001	1116745642	1791257049001	SALUD S.A.	HONORARIOS		\$ 176,61
001-001-021954	13/11/2015	0902013473001	1116745642	1791257049001	SALUD S.A.	HONORARIOS		\$ 192,51
001-001-021955	16/11/2015	0902013473001	1116745642	0905448650	LOAIZA LLORENTE TANNY	GAS,CONS	SALUD	\$ 260,00
001-001-021956	17/11/2015	0902013473001	1116745642	990277583001	INDUSTRIAL INMOBILIARIA TEO	HONORARIOS		\$ 25,29
001-001-021957	18/11/2015	0902013473001	1116745642	0903255347	CAMPOS FRANCO REINA	GAS,POL,CONS	SIN SEGURO	\$ 590,00
001-001-021958	18/11/2015	0902013473001	1116745642	0918548561	VANONI LAZO NICCOLE	GAS,CONS	MEDEC	\$ 345,00
001-001-021959	ANULADA	0902013473001	1116745642					\$ -
001-001-021960	20/11/2015	0902013473001	1116745642	1791257049001	SALUD	HONORARIOS		\$ 156,01
001-001-021961	23/11/2015	0902013473001	1116745642	0100317825	FEIJOO AGUIRRE ALONSO	GASTRO	SIN SEGURO	\$ 400,00
001-001-021962	23/11/2015	0902013473001	1116745642	1103130033	BURNEO JARAMILLO ANASTACIA	GASTRO	SIN SEGURO	\$ 490,00
001-001-021963	24/11/2015	0902013473001	1116745642	0951412816	SALINAS GUERRERO	GAS,POL	SALUD	\$ 442,25
001-001-021964	25/11/2015	0902013473001	1116745642	0918115593	BRIONES ESTEBANEZ	GAS,CONS	SALUD	\$ 260,00
001-001-021965	25/11/2015	0902013473001	1116745642	0906202551	MORALES TORRES LUIS	OXIGENO	MEDIKEN	\$ 20,00
001-001-021966	25/11/2015	0902013473001	1116745642	991353119001	INTERNATIONAL LABORATORIE	HONORARIOS		\$ 504,70
001-001-021967	26/11/2015	0902013473001	1116745642	0905912630	MUÑOZ ANTUNEZ MARIANA	COL,OXI,CONS	MEDEC	\$ 565,00
001-001-021968	26/11/2015	0902013473001	1116745642	1205784984	ANDRADE MESTANZA DEIBITH	GASTRO	SIN SEGURO	\$ 490,00
001-001-021969	ANULADA	0902013473001	1116745642					\$ -
001-001-021970	26/11/2015	0902013473001	1116745642	0904895042	HERNANDEZ CHARRUF PATRICIA	GAS,COL,POL,OXI	SIN SEGURO	\$ 1.310,00
001-001-021971	27/11/2015	0902013473001	1116745642	0924695265	YANG YANG MEI HONG	GAS,POL,CONS	SIN SEGURO	\$ 490,00
001-001-021972	27/11/2015	0902013473001	1116745642	0904282662	VALLAZZA CHAVEZ NORMA	COL,OXI	SIN SEGURO	\$ 620,00
001-001-021973	27/11/2015	0902013473001	1116745642	0922115043	YANG QI YIN	GAS,CONS	SIN SEGURO	\$ 490,00
001-001-021974	27/11/2015	0902013473001	1116745642	0906606744	FLORES MARTINEZ JORGE	PROCEDIMIENTOS		\$ 1.000,00
001-001-021975	27/11/2015	0902013473001	1116745642	992280964001	CIKENA S.A.	HONORARIOS		\$ 36,61
001-001-021976	27/11/2015	0902013473001	1116745642	990277583001	INDUSTRIAL INMOBILIARIA TEO	HONORARIOS		\$ 103,83
								\$ 12.687,73

001-001-021977	01/12/2015	0902013473001	1116745642	1300148630	TAPIA MURILLO MARIA BEATRIZ	GAS, COL, OXI, CONS	SALUD	\$	695,00
001-001-021978	02/12/2015	0902013473001	1116745642	0918927757	BATISTA LEDO LOURDES	GAS, POL, CONS	MEDEC	\$	670,00
001-001-021979	02/12/2015	0902013473001	1116745642	0905919999	MALDONADO ESPINOZA MILTO	COL, POL, OXI, CONS	SALUD	\$	545,50
001-001-021980	02/12/2015	0902013473001	1116745642	0900219403	IZQUIERDO RAMOS VICTOR	GAS, CONS	MEDEC	\$	345,00
001-001-021981	03/12/2015	0902013473001	1116745642	0921677860	MING XU JIN	GAS, CONS	SIN SEGURO	\$	490,00
001-001-021982	ANULADA	0000000000007	1116745642					\$	-
001-001-021983	ANULADA	0902013473001	1116745642					\$	-
001-001-021984	04/12/2015	0902013473001	1116745642	0904965050	LAMA LAMA DR JULIO	GAS, COL, POL, OXI	MEDIKEN	\$	780,00
001-001-021985	08/12/2015	0902013473001	1116745642	1719644518	FU ZHUREN	GAS, CONS	SIN SEGURO	\$	490,00
001-001-021986	ANULADA	0902013473001	1116745642					\$	-
001-001-021987	ANULADA	0902013473001	1116745642					\$	-
001-001-021988	09/12/2015	0902013473001	1116745642	905192860001	POLIT HUERTA FERNANDO	GASTRO	SIN SEGURO	\$	400,00
001-001-021989	09/12/2015	0902013473001	1116745642	0900052457	CONDO CHIRIBOGA CESARIO	COL, OXI, CONS	SIN SEGURO	\$	710,00
001-001-021990	10/12/2015	0902013473001	1116745642	1791257049001	SALUD S.A	HONORARIOS		\$	179,34
001-001-021991	10/12/2015	0902013473001	1116745642	0908975287	ESTRADA GONZÁLEZ MARIA CRI	GAS, COL, OXI, CONS	SIN SEGURO	\$	1.110,00
001-001-021992	10/12/2015	0902013473001	1116745642	0908960057	VALDIVIEZO VALENZUELA PATR	GAS, OXI, CONS	SALUD	\$	321,38
001-001-021993	ANULADA	0902013473001	1116745642					\$	-
001-001-021994	11/12/2015	0902013473001	1116745642	0903523587	NAVARRETE OQUENDO ANGEL	GAS, CONS	SIN SEGURO	\$	490,00
001-001-021995	11/12/2015	0902013473001	1116745642	0913702155	COSTA RODRIGUEZ MARIA PAO	GAS, CONS	MEDEC	\$	345,00
001-001-021996	11/12/2015	0902013473001	1116745642	1791257049001	SALUD S.A.	HONORARIOS		\$	195,51
001-001-021997	11/12/2015	0902013473001	1116745642	0900562034	MARCILLO DE GAITAN NORMA	OXIGENO	MEDIKEN	\$	20,00
001-001-021998	11/12/2015	0902013473001	1116745642	1202266704	SECAIRA PAZMIÑO SILVIA	GAS, CONS	SIN SEGURO	\$	1.400,00
001-001-021999	14/12/2015	0902013473001	1116745642	0101864148	VALDIVIEZO MOSCOSO SORAYA	COL, OXI, POL, CONS	NEDEC	\$	890,00
001-001-022000	15/12/2015	0902013473001	1116745642	0907559652	LUQUE MARRIOTT BELISARIO	OXIGENO	MEDIKEN	\$	20,00
001-001-022001	15/12/2015	0902013473001	1116745642	991433686001	MAS ECUADOR (LUCIA PIZARRO)	HONORARIOS		\$	2.000,00
001-001-022002	ANULADA	0902013473001	1116745642					\$	-
001-001-022003	16/12/2015	0902013473001	1116745642	1791257049001	SALUD S.A	HONORARIOS	SALUD	\$	199,54
001-001-022004	16/12/2015	0902013473001	1116745642	1206519686	COCA DEFAZ NATALI MIGUELINA	GAS, POL, CONS	SIN SEGURO	\$	590,00
001-001-022005	17/12/2015	0902013473001	1116745642	0900795659	PRADO ALVARADO GRICELIA	GAS, CONS	SIN SEGURO	\$	490,00
001-001-022006	ANULADA	0902013473001	1116745642					\$	-
001-001-022007	17/12/2015	0902013473001	1116745642	1791257049001	SALUD S.A	HONORARIOS	SALUD	\$	190,58
001-001-022008	17/12/2015	0902013473001	1116745642	0908101611	HANZE DIAZ ANTONIO	GAS, CONS	SIN SEGURO	\$	490,00
001-001-022009	18/12/2015	0902013473001	1116745642	0915463277	SILVA VERA FRANCISCO	GAS, CONS	SALUD	\$	260,00
001-001-022010	21/12/2015	0902013473001	1116745642	0913772968	VELASCO AREVALO JESSICA	GAS, CONS	SIN SEGURO	\$	490,00
001-001-022011	21/12/2015	0902013473001	1116745642	990277583001	INDUSTRIAL INMOBILIARIA TEO	HONORARIOS		\$	30,31
001-001-022012	22/12/2015	0902013473001	1116745642	0917262214	GARCIA MAN GING MARTHA	GAS, CONS	SIN SEGURO	\$	490,00
001-001-022013	22/12/2015	0902013473001	1116745642	1791257049001	SALUD S.A	HONORARIOS		\$	195,64
001-001-022014	29/12/2015	0902013473001	1116745642	0911337988	AVALLONE VILLENA DANIEL	GAS, CONS	SIN SEGURO	\$	490,00
001-001-022015	29/12/2015	0902013473001	1116745642	992280964001	CIKENA S.A.	HONORARIOS		\$	24,41
001-001-022016	29/12/2015	0902013473001	1116745642	0906606744	FLORES MARTINEZ JORGE	PROCEDIMIENTOS		\$	600,00
001-001-022017	30/12/2015	0902013473001	1116745642	0906606744	FLORES MARTINEZ JORGE	PROCEDIMIENTOS		\$	300,00
									\$ 16.937,21

EGRESOS SEGUNDO SEMESTRE AÑO 2015

FECHA	RUC	PROVEEDOR	DESCRIPCION	FACTURA	AUTORIZACION	SUBTOTAL	ICE	0%	12%	IVA	TOTAL
01-jul-15	0990826237001	TV CABLE	SERVICIO INTERNET	001-001-002238632	0207201517124909908282370016846737735-	\$ 154,77	\$ 6,61	\$ 161,38	\$ 19,37	\$ 180,75	
01-jul-15	1791083210001	DATAPRO	PAPEL Y CARTUCHO TINTA	002-002-000058817	1115934536	\$ 407,50		\$ 407,50	\$ 48,90	\$ 456,40	
01-jul-15	091925126001	MENDOZA DENIS	IMPRESA	002-001-000000170	1115564219	\$ 80,36		\$ 80,36	\$ 9,64	\$ 90,00	
03-jul-15	1791795261001	SONY	KDL-40W609 KDL (TV)	002-003-000003364	030720151535451791795261001687764977-	\$ 847,32		\$ 847,32	\$ 101,68	\$ 949,00	
05-jul-15	0601997133001	RODRIGUEZ DAVALOS M	SUPER	001-001-000206535	1116889626	\$ 23,21		\$ 23,21	\$ 2,79	\$ 26,00	
07-jul-15	0903178846001	ALARCON FLORA	CUÑAS EN GUIA MEDICA	001-001-0004807	1116882659	\$ 20,00	\$ 20,00			\$ 20,00	
14-jul-15	1706365622001	NOTARIA TRIGESIMA	RECONOCIMIENTO FIRMAS	001-005-000006600		\$ 21,24		\$ 21,24	\$ 2,55	\$ 23,79	
09-mar-15	1791924010001	ELITE SCOPE	PROTECTOR BUCAL	001-001-0008769	1115687575	\$ 120,00		\$ 120,00	\$ 14,40	\$ 134,40	
02-feb-15	1791924010001	ELITE SCOPE	REPARACION GASTRO GIF-H18	001-001-0008737	1115687575	\$ 4.256,00		\$ 4.256,00	\$ 510,72	\$ 4.766,72	
15-ene-15	1791924010001	ELITE SCOPE	PROTECTOR BUCAL	001-001-0008698	1115687575	\$ 120,00		\$ 120,00	\$ 14,40	\$ 134,40	
08-jul-15	0990681708001	INDUSUR	SERVICIO ALARMA	004-101-000010962	0807201518305109906817080017027184293-	\$ 84,50		\$ 84,50	\$ 10,14	\$ 94,64	
14-jul-15	0903178846001	ALARCON FLORA	CUÑAS EN GUIA MEDICA	001-001-0004794	1115687006	\$ 20,00	\$ 20,00			\$ 20,00	
18-jul-15	0991331859001	ATIMASA	SUPER	134-006-000047017	1116856812	\$ 17,86		\$ 17,86	\$ 2,14	\$ 20,00	
03-jul-15	1768152560001	CNT	Z393666	001-777-015238667	0707201504270017681525600016976441729-	\$ 9,36		\$ 9,36	\$ 1,12	\$ 10,48	
03-jul-15	1768152560001	CNT	Z292975	001-777-015228259	0707201503163717681525600016974111064-	\$ 23,46		\$ 23,46	\$ 2,82	\$ 26,28	
13-jul-15	0992776560001	VITALTRACSA	ALQUILER CILINDRO Y REGUL	001-001-00003486	1116129268	\$ 11,34		\$ 11,34	\$ 1,36	\$ 12,70	
14-jul-15	0910520741001	OLEAS JAVIER	MAN.T. UNIDAD AUTOCONTEN	001-001-000000209	1115557626	\$ 135,00		\$ 135,00	\$ 16,20	\$ 151,20	
21-jul-15	0903178846001	ALARCON FLORA	CUÑAS EN GUIA MEDICA	001-001-0004833	1116882659	\$ 20,00	\$ 20,00			\$ 20,00	
22-jul-15	1791256115001	MOVISTAR	PAGO PLAN	001-327-016925910	2307201508550917912561150017480116001-	\$ 260,36		\$ 260,36	\$ 31,24	\$ 291,60	
25-jul-15	0990277583001	CLINICA KENNEDY	GTOS ADMINISTRATIVOS	001-009-000006371	2507201519553209902775830017551857311-	\$ 589,98		\$ 589,98	\$ 70,80	\$ 660,78	
23-jul-15	0992254602001	CENTRO DIAG MEDICO G	ALCUOTA JU,AG,SEP	001-001-000002663	1115531019	\$ 755,80		\$ 755,80	\$ 90,70	\$ 846,50	
29-jul-15	0903178846001	ALARCON FLORA	CUÑAS EN GUIA MEDICA	001-001-0004857	1116882659	\$ 20,00	\$ 20,00			\$ 20,00	
28-jul-15	0991331859001	ATIMASA	SUPER	044-006-000203235	1116856812	\$ 24,11		\$ 24,11	\$ 2,89	\$ 27,00	
07-jul-15	0910878123001	MARIDUEÑA OLIVIA	INSUMOS MEDICOS	001-001-000000183	1116557700	\$ 74,50		\$ 74,50	\$ 8,94	\$ 83,44	
09-jul-15	0911432300001	SUMINISTROS FRAGAGIL	INSUMOS MEDICOS	001-001-000000615	1116983773	\$ 1.126,00		\$ 1.126,00	\$ 135,12	\$ 1.261,12	
21-jul-15	0910878123001	MARIDUEÑA OLIVIA	INSUMOS MEDICOS	001-001-000000090	1116557700	\$ 189,00		\$ 189,00	\$ 22,68	\$ 211,68	
27-jul-15	0911432300001	SUMINISTROS FRAGAGIL	INSUMOS MEDICOS	001-001-000000640	1116983773	\$ 280,00	\$ 280,00			\$ 280,00	
31-jul-15	0000902254077	NARANJO LUIS	HONORARIOS	001-001-0000935	1117385642	\$ 2.000,00		\$ 2.000,00	\$ 240,00	\$ 2.240,00	
30-jul-15	0990021058001	JUAN MARCET CIA LTDA	CARTUCHOS DE TINTAS	004-004-000401237		\$ 57,00		\$ 57,00	\$ 6,84	\$ 63,84	
31-jul-15		SUELDO JULIO				\$ 2.476,89		\$ 2.476,89	\$ 297,23	\$ 2.774,12	
					TOTAL	\$ 14.225,56	\$ 6,61	\$ 10.155,14	\$ 1.219,74	\$ 15.550,91	

01-ago-15	0990828237001	TV CABLE	SERVICIO INTERNET	001-001-002337635	0308201500074009908282370017802843724-	\$ 145,50	\$ 6,61	\$ 152,11	\$ 18,25	\$ 170,36	
03-ago-15	0990681708001	INDUSUR	SERVICIO ALARMA	001-101-000012495	0308201517521809906817080017830528134-	\$ 84,50		\$ 84,50	\$ 10,14	\$ 94,64	
03-ago-15	1768152560001	CNT	2292975	001-777-016461247	0708201507035217681525600017951375472-	\$ 24,00		\$ 24,00	\$ 2,88	\$ 26,88	
03-ago-15	1768152560001	CNT	2393666	001-777-016470901	0708201508173217681525600017953343429-	\$ 8,86		\$ 8,86	\$ 1,06	\$ 9,92	
13-ago-15	0968599020001	ELECTRICA DE GUAYAQU	PAGO LUZ	148-001-003181346	1116541808	\$ 83,59	\$ 83,59			\$ 83,59	
09-ago-15	0991331859001	ATIMASA	SUPER	081-004-00085348	1116856812	\$ 16,07		\$ 16,07	\$ 1,93	\$ 18,00	
06-ago-15	0925156382001	MAGIAS ALBERTO EMILIO	HONORARIOS LIQUIDACION	001-001-000000242	1115471742	\$ 200,00		\$ 200,00	\$ 24,00	\$ 224,00	
11-ago-15	9077926618001	OROZCO JOHNNY	MANT. AIRE ACONDICIONADO	001-001-000001823	1116415759	\$ 1.692,00		\$ 1.692,00	\$ 203,04	\$ 1.895,04	
11-ago-15	0990277583001	KENNEDY	GASTO ADMINISTRATIVO	001-010-000004300	1108201517100990902775830018076310385-	\$ 85,36		\$ 85,36	\$ 10,28	\$ 95,91	
11-ago-15	0991378846001	ALARCON FLORA	CUÑAS EN GUIA MEDICA	001-001-0005130	1116862659	\$ 20,00	\$ 20,00			\$ 20,00	
12-ago-15	0992776056001	VITALTRACSA	ALQUILER CILINDRO Y REGULAD	001-001-000035568	1117188853	\$ 110,34		\$ 110,34	\$ 13,24	\$ 123,58	
13-ago-15	0900513714001	SERVICIO VE VENTAS	RECARGA EXTINTOR CARRO	001-001-0009621	1117081321	\$ 12,00		\$ 12,00	\$ 1,44	\$ 13,44	
15-ago-15	0991331859001	ATIMASA	SUPER	044-007-000198227	1116856812	\$ 21,43		\$ 21,43	\$ 2,57	\$ 24,00	
17-ago-15	0992302801001	PERSIFLEX	PUERTAS FLEX	001-001-000005214	1116128257	\$ 2.905,12		\$ 2.905,12	\$ 348,61	\$ 3.253,73	
18-ago-15	1791083210001	DATAPRO S.A.	TINTAS	002-002-000051558	1115934526	\$ 380,00		\$ 380,00	\$ 45,60	\$ 425,60	
18-ago-15	0903178846001	ALARCON FLORA	CUÑAS EN GUIA MEDICA	001-001-0005118	1116862659	\$ 20,00	\$ 20,00			\$ 20,00	
19-ago-15	0907438090001	GARCA ACOSTA JOHN	MANTE. IMPRE. CANON (N/V)	001-001-000000015	1117286559	\$ 10,00	\$ 10,00			\$ 10,00	
20-ago-15	0992776056001	VITALTRACSA	SERVICIO DE LLENADO	001-001-00003591	1117188853	\$ 38,42	\$ 25,26	\$ 13,16	\$ 1,58	\$ 40,00	
22-ago-15	1791256115001	MOVISTAR	PAGO PLAN	001-327-017645337	230820150742817912561150018454148538-	\$ 227,37		\$ 227,37	\$ 27,28	\$ 254,66	
22-ago-15	0991331859001	ATIMASA	SUPER	134-003-000038644	1116856812	\$ 17,86		\$ 17,86	\$ 2,14	\$ 20,00	
24-ago-15	0968599020001	ELECTRICA DE GUAYAQU	PAGO LUZ	093-001-003448100	1116541808	\$ 31,71	\$ 31,71			\$ 31,71	
25-ago-15	0903178846001	ALARCON FLORA	CUÑAS EN GUIA MEDICA	001-001-0005137	1116862659	\$ 20,00	\$ 20,00			\$ 20,00	
25-ago-15	0916156570001	SERVIATRE ECUADOR	MANTE. AIRES ACONDICION	001-001-000000585	1116882167	\$ 115,00		\$ 115,00	\$ 13,80	\$ 128,80	
27-ago-15	0991331859001	IMPRESA VICTOR TORR	BLOCK DE FACTURA	001-001-0171695	1116104234	\$ 280,00	\$ 280,00			\$ 280,00	
28-ago-15	0916395874001	REVISTA HUMANOS	PUBLICIDAD	004-001-0000115	1115978359	\$ 803,57		\$ 803,57	\$ 96,43	\$ 900,00	
31-ago-15	0902254077001	LUIS NARANJO	HONORARIOS AGOSTO	001-001-000931	1117385642	\$ 2.000,00		\$ 2.000,00	\$ 240,00	\$ 2.240,00	
31-ago-15		SUELDO AGOSTO				\$ 2.476,89	\$ 2.476,89			\$ 2.476,89	
					TOTAL	\$ 11.829,59	\$ 6,61	\$ 2.967,45	\$ 8.869,02	\$ 1.064,27	\$ 12.900,75

01-sep-15	0990828237001	TV CABLE	SERVICIO INTERNET	001-001-002447897	0409201503371909908282370018834273650-	\$ 162,10	\$ 6,61	\$ 168,71	\$ 20,25	\$ 188,96	
01-sep-15	0990681708001	INDUSUR	SERVICIO DE MONITOREO	001-101-000014084	020920150123309906817080018720144034-	\$ 84,50		\$ 84,50	\$ 10,14	\$ 94,64	
02-sep-15	1200489936001	SERVIPAR	PAPELERIA	001-001-000038250	1116092199	\$ 10,76	\$ 8,30	\$ 2,46	\$ 0,30	\$ 11,06	
02-sep-15	0992443166001	FUNDACION SALVA TU V	INVITACIONES	001-001-0024007	1115364346	\$ 3.360,00		\$ 3.360,00	\$ 403,20	\$ 3.763,20	
03-sep-15	1768152560001	CNT	2393666	001-777-017813409	0709201502550017681525600018927447442-	\$ 20,95		\$ 20,95	\$ 2,51	\$ 23,46	
03-sep-15	1768152560001	CNT	2292975	001-777-017803469	0709201501591817681525600018926134137-	\$ 344,09		\$ 344,09	\$ 41,29	\$ 385,38	
04-sep-15	0918365690001	SUMINISTROS FRAGAGIL	INSUMOS MEDICOS	001-001-000005660	1117409149	\$ 1.411,50		\$ 1.411,50	\$ 169,38	\$ 1.580,88	
06-sep-15	0991331859001	ATIMASA	SUPER	048-008-000169196	1116856812	\$ 17,87		\$ 17,87	\$ 2,14	\$ 20,01	
08-sep-15	0903178846001	ALARCON FLORA	CUÑAS EN GUIA MEDICA	001-001-0004873	1116862659	\$ 20,00	\$ 20,00			\$ 20,00	
09-sep-15	0992776056001	VITALTRACSA S.A.	ALQUILER CILINDRO Y REGULAD	001-001-00003645	1117188853	\$ 110,34		\$ 110,34	\$ 13,24	\$ 123,58	
13-sep-15	0991331859001	ATIMASA	SUPER	048-005-000287266	1116856812	\$ 12,50		\$ 12,50	\$ 1,50	\$ 14,00	
15-sep-15	0968599020001	ELECTRICA DE GUAYAQU	PAGO DE LUZ	148-001-003876848	1116541808	\$ 84,10	\$ 84,10			\$ 84,10	
15-sep-15	0903178846001	ALARCON FLORA	CUÑAS EN GUIA MEDICA	001-001-0004838	1116862659	\$ 20,00	\$ 20,00			\$ 20,00	
17-sep-15	0990004250001	EDITORIAL VISTAZO	PUBLICIDAD	001-101-000033043	170920151800109900042500019289309688-	\$ 1.680,01		\$ 1.680,01	\$ 201,60	\$ 1.881,61	
21-sep-15	0903178846001	ALARCON FLORA	CUÑAS EN GUIA MEDICA	001-001-0004869	1116862659	\$ 20,00	\$ 20,00			\$ 20,00	
22-sep-15	1791256115001	MOVISTAR	PAGO DE PLAN	001-327-018428178	2409201516492517912561150019511068758-	\$ 297,55		\$ 297,55	\$ 35,71	\$ 333,27	
23-sep-15	1714736920001	BOREAL MEDICAL	INSUMOS MEDICOS	001-001-00009642	1117519356	\$ 72,00		\$ 72,00	\$ 8,64	\$ 80,64	
29-sep-15	0903178846001	ALARCON FLORA	CUÑAS EN GUIA MEDICA	001-001-0003966	1114738773	\$ 20,00	\$ 20,00			\$ 20,00	
30-sep-15	0902254077001	NARANJO LUIS	HONORARIOS SEPTIEMBRE	001-001-000938	1117385642	\$ 2.000,00		\$ 2.000,00	\$ 240,00	\$ 2.240,00	
15-jul-15	1791924010001	ELITE SCOPE S.A.	PROTECTOR BUCAL	001-001-0008921	1116340238	\$ 90,00		\$ 90,00	\$ 10,80	\$ 100,80	
30-sep-15	1791924010001	ELITE SCOPE S.A.	PROTECTOR BUCAL	001-001-0009004	1117194700	\$ 120,00		\$ 120,00	\$ 14,40	\$ 134,40	
30-sep-15		SUELDO SEPTIEMBRE				\$ 2.576,84	\$ 2.576,84			\$ 2.576,84	
					TOTAL	\$ 12.535,11	\$ 6,61	\$ 2.749,24	\$ 9.792,49	\$ 1.175,10	\$ 13.716,83

01-oct-15	0990681708001	INDUSUR	SERVICIO DE MONITOREO	001-101-000015731	0110201518182309906817080019734465070-	\$ 84,50		\$ 84,50	\$ 10,14	\$ 94,64	
01-oct-15	0990828237001	TV CABLE	SERVICIO INTERNET	001-001-002523276	0210201514025309908282370019768510079-	\$ 164,31	\$ 6,61	\$ 170,92	\$ 20,51	\$ 191,43	
03-oct-15	0991331859001	ATIMASA	SUPER	048-005-000299433	1116856812	\$ 22,33		\$ 22,33	\$ 2,68	\$ 25,01	
03-oct-15	1768152560001	CNT	2393666	001-777-019036453	0710201506194717681525600019923878236-	\$ 27,37		\$ 27,37	\$ 3,28	\$ 30,65	
03-oct-15	1768152560001	CNT	2292975	001-777-019026934	07102015122425717681525600019960208961-	\$ 343,98		\$ 343,98	\$ 41,28	\$ 385,26	
06-oct-15	0903178846001	ALARCON FLORA	CUÑAS EN GUIA MEDICA	001-001-0005015	1116862659	\$ 20,00	\$ 20,00			\$ 20,00	
10-oct-15	0990803749001	COOPERATIVA DE TRANS	SUPER	002-500-000209864	1010201513134709908037490010035352442-	\$ 14,61		\$ 14,61	\$ 1,75	\$ 16,36	
12-oct-15	0968599020001	ELECTRICA DE GUAYAQU	PAGO DE LUZ	148-001-004600912	1116541808	\$ 64,59	\$ 64,59			\$ 64,59	
12-oct-15	0903178846001	ALARCON FLORA	CUÑAS EN GUIA MEDICA	001-001-0005042	1116862659	\$ 20,00	\$ 20,00			\$ 20,00	
14-oct-15	0992141913001	TOYOCOSTA	MANTENIMIENTO VEHICULO	005-022-000022557	1410201516175009921419130010170220094-	\$ 171,92		\$ 171,92	\$ 20,63	\$ 192,55	
15-oct-15	0991259546001	HUNTER	RENOVACION DE SEGURO	024-001-000054665	2703201515212409912595460013995799560-	\$ 319,00		\$ 319,00	\$ 38,28	\$ 357,28	
15-oct-15	0992776056001	VITALTRACSA S.A.	ALQUILER CILINDRO Y REGULAD	001-001-000037748	1117188853	\$ 110,34		\$ 110,34	\$ 13,24	\$ 123,58	
17-oct-15	0991331859001	ATIMASA	SUPER	081-005-000006994		\$ 13,84		\$ 13,84	\$ 1,66	\$ 15,50	
20-oct-15	0903178846001	ALARCON FLORA	CUÑAS EN GUIA MEDICA	001-001-0005107	1116862659	\$ 20,00	\$ 20,00			\$ 20,00	
20-oct-15	0990004250001	EDITORIAL VISTAZO	PUBLICIDAD	001-101-000037297	2010201516245709900042500010355242513-	\$ 1.650,00		\$ 1.650,00	\$ 198,00	\$ 1.848,00	
20-oct-15	0911432300001	SUMINISTROS FRAGAGIL	INSUMOS MEDICOS	001-001-000007002	1117769917	\$ 820,00	\$ 160,00	\$ 660,00	\$ 79,20	\$ 899,20	
22-oct-15	1791256115001	MOVISTAR	PAGO DE PLAN	001-327-019183728	2210201523570518912561150010441449300-	\$ 290,34		\$ 290,34	\$ 34,84	\$ 325,18	
26-oct-15	9922854602001	CENTRO DIAGNOSTICO	ALICUOTA OCT-NOV-DIC	001-001-000002710	1117780454	\$ 788,45	\$ 788,45			\$ 788,45	
27-oct-15	0903178846001	ALARCON FLORA	CUÑAS EN GUIA MEDICA	001-001-0005070	1116862659	\$ 20,00	\$ 20,00			\$ 20,00	
30-oct-15	1200489936001	SERVIPAR	PAPELERIA	001-001-000038834	1117800024	\$ 8,00	\$ 8,00	\$ 1,38	\$ 0,17	\$ 9,55	
31-oct-15	0902254077001	NARANJO LUIS	HONORARIOS OCTUBRE	001-001-000936	1117385642	\$ 2.000,00		\$ 2.000,00	\$ 240,00	\$ 2.240,00	
31-oct-15		SUELDO OCTUBRE				\$ 2.676,89	\$ 2.676,89			\$ 2.676,89	
					TOTAL	\$ 9.650,47	\$ 6,61	\$ 3.777,93	\$ 5.880,53	\$ 705,66	\$ 10.364,12

01-nov-15	0990828237001	TV CABLE	SERVICIO DE INTERNET	001-001-002700631	011120150399109908282370010727148727-	\$ 164,08			\$ 170,69	\$ 20,48	\$ 191,17	
03-nov-15	1768152560001	CNT	2292978	001-777-020644013	0711201508355017681525600010937633363-	\$ 345,77			\$ 345,77	\$ 41,49	\$ 387,26	
03-nov-15	1768152560001	CNT	2393666	001-777-020654135	0711201509380717681525600010939764745-	\$ 10,66			\$ 10,66	\$ 1,28	\$ 11,94	
04-nov-15	0903178846001	ALARCON FLORA	CUÑAS EN GUIA MEDICA	001-001-0005091	1116862659	\$ 20,00	\$ 20,00				\$ 20,00	
04-nov-15	0990681708001	INDUSUR	SERVICIO DE MONITOREO	001-101-000017312	0411201518341309906817080010831222681-	\$ 84,50			\$ 84,50	\$ 10,14	\$ 94,64	
05-nov-15	0992776056001	VITALTRACSA S.A	ALQUILER CILINDRO Y REGUL	001-001-000003790	111786853	\$ 110,34			\$ 110,34	\$ 13,24	\$ 123,58	
10-nov-15	0903178846001	ALARCON FLORA	CUÑAS EN GUIA MEDICA	001-001-0004918	1116862659	\$ 20,00	\$ 20,00				\$ 20,00	
12-nov-15	0905976833001	ROSMONS & ASOCIADO	ACTUALIZACION DE SOFTWARE	001-001-000001204	1116509529	\$ 200,00			\$ 200,00	\$ 24,00	\$ 224,00	
13-nov-15	0968599020001	ELECTRICA DE GUAYAQU	PAGO DE LUZ	148-001-005216361	1116541808	\$ 83,21	\$ 83,21				\$ 83,21	
16-nov-15	0910520741001	ING OLEAS CHAVEZ	MANTENIMIENTO AIRES ACO	001-001-000000252	1117665591	\$ 425,00			\$ 425,00	\$ 51,00	\$ 476,00	
17-nov-15	0903178846001	ALARCON FLORA	CUÑAS EN GUIA MEDICA	001-001-0005083	1116862659	\$ 20,00	\$ 20,00				\$ 20,00	
21-nov-15	0601997133001	PRINAM SANTA ELENA	SUPER	001-001-000237554	1117341535	\$ 20,54			\$ 20,54	\$ 2,46	\$ 23,00	
22-nov-15	1791256115001	MOVISTAR	PAGO DE PLAN	001-327-019903263	2311201523185517912561150011452074583-	\$ 315,22			\$ 315,22	\$ 37,83	\$ 353,05	
23-nov-15	0968599020001	ELECTRICA DE GUAYAQU	PAGO DE LUZ	002-001-009949697	1116541808	\$ 22,26	\$ 22,26				\$ 22,26	
23-nov-15	0990004250001	EDITORIAL VISTAZO	PUBLICIDAD	001-101-000041409	2311201517124809900042500011444157171-	\$ 1.650,00			\$ 1.650,00	\$ 198,00	\$ 1.848,00	
23-nov-15	0910878123001	OLIVIA MARIQUEÑA	SUMINISTROS MEDICOS	001-001-000000201	1116557700	\$ 248,00			\$ 248,00	\$ 29,76	\$ 277,76	
24-nov-15	0903178846001	ALARCON FLORA	CUÑAS EN GUIA MEDICA	001-001-0005109	1116862659	\$ 20,00	\$ 20,00				\$ 20,00	
25-nov-15	0910520741001	ING OLEAS CHAVEZ	CONTROL REMOTO AIRE AC	001-001-000000255	1117665591	\$ 75,00			\$ 75,00	\$ 9,00	\$ 84,00	
29-nov-15	0991331859001	ATIMASA S.A.	SUPER	048-007-000243410	1116856812	\$ 14,95			\$ 14,95	\$ 1,79	\$ 16,74	
30-nov-15	0910520741001	ING OLEAS CHAVEZ	MANTENIMIENTO AIRES ACO	001-001-000000257	1117665591	\$ 528,50			\$ 528,50	\$ 63,42	\$ 591,92	
30-nov-15	0902254077001	NARANJO LUIS	HONORARIOS NOVIEMBRE	001-001-000948	1117385642	\$ 2.000,00			\$ 2.000,00	\$ 240,00	\$ 2.240,00	
30-nov-15		SUELDOS NOVIEMBRE				\$ 2.676,89			\$ 2.676,89	\$ 240,00	\$ 2.676,89	
						\$ 9.054,92			\$ 2.862,36	\$ 6.199,17	\$ 743,89	\$ 9.805,42

01-dic-15	0990828237001	TV CABLE	SERVICIO DE INTERNET	001-001-002836192	021220150042009908282370011734278561-	\$ 163,63	\$ 6,61		\$ 170,24	\$ 20,43	\$ 190,67
01-dic-15	0903178846001	ALARCON FLORA	CUÑAS EN GUIA MEDICA	001-001-0004945	1116862659	\$ 20,00	\$ 20,00				\$ 20,00
02-dic-15	0990681708001	INDUSUR	SERVICIO DE MONITOREO	001-101-000018907	0212201518114409906817080011771985468-	\$ 84,50			\$ 84,50	\$ 10,14	\$ 94,64
02-dic-15	0992776056001	VITALTRACSA S.A	ALQUILER CILINDRO Y REGUL	001-001-000003858	111786853	\$ 110,34			\$ 110,34	\$ 13,24	\$ 123,58
03-dic-15	1768152560001	CNT	2292978	001-777-021949273	0712201519432717681525600011956278041-	\$ 345,25			\$ 345,25	\$ 41,43	\$ 386,68
03-dic-15	1768152560001	CNT	2393666	001-777-021959140	0712201521015417681525600011959475969-	\$ 7,35			\$ 7,35	\$ 0,88	\$ 8,23
05-dic-15	0991331859001	ATIMASA S.A.	SUPER	134-004-000116770	1116856812	\$ 17,86			\$ 17,86	\$ 2,14	\$ 20,00
06-dic-15	0991331859001	ATIMASA S.A.	SUPER	044-006-000266378	1116856812	\$ 16,97			\$ 16,97	\$ 2,04	\$ 19,01
08-dic-15	0903178846001	ALARCON FLORA	CUÑAS EN GUIA MEDICA	001-001-0005116	1116862659	\$ 20,00	\$ 20,00				\$ 20,00
11-dic-15	1791083210001	DATAPRO S.A.	CARTUCHOS DE TINTA	002-002-000053913	1117895338	\$ 151,80			\$ 151,80	\$ 18,22	\$ 170,02
12-dic-15	0991331859001	ATIMASA S.A.	SUPER	044-008-000143656	1116856812	\$ 18,75			\$ 18,75	\$ 2,25	\$ 21,00
12-dic-15	0968599020001	ELECTRICA DE GUAYAQU	PAGO DE LUZ	148-001-005910277	1116541808	\$ 66,36	\$ 66,36				\$ 66,36
14-dic-15	3200489936001	SERVIPAR	SUMINISTRO DE OFICINA	001-001-000039260	1118018090	\$ 14,42			\$ 8,00	\$ 0,77	\$ 15,19
15-dic-15	0903178846001	ALARCON FLORA	CUÑAS EN GUIA MEDICA	001-001-0004954	1116862659	\$ 20,00	\$ 20,00				\$ 20,00
15-dic-15	0992793724001	ASOCIACION DE MEDICOS	CUOTA ANUAL SOCIOS	001-001-000000265	1116268943	\$ 100,00	\$ 100,00				\$ 100,00
15-dic-15	0916395874001	REVISTA HUMANOS	PUBLICIDAD	001-001-0000053	1117983579	\$ 803,57			\$ 803,57	\$ 96,43	\$ 900,00
18-dic-15	1790517454001	RECORDMOTOR	MANTENIMIENTO VEHICULO	007-020-000002198	1812201516065917905174540012347932698-	\$ 395,82			\$ 395,82	\$ 47,50	\$ 443,32
18-dic-15	0600290589001	JOSE LUIS ORTIZ MUÑOZ	GASTOS EN COMRAVENTA	001-001-000000655	1117322986	\$ 200,00			\$ 200,00	\$ 24,00	\$ 224,00
22-dic-15	0903178846001	ALARCON FLORA	CUÑAS EN GUIA MEDICA	001-001-0004995	1116862659	\$ 20,00	\$ 20,00				\$ 20,00
27-dic-15	0991331859001	ATIMASA S.A.	SUPER	044-006-000278356	1116856812	\$ 18,30			\$ 18,30	\$ 2,20	\$ 20,50
31-dic-15	0902254077001	NARANJO LUIS	HONORARIOS DICIEMBRE	001-001-000953	1117385642	\$ 2.000,00			\$ 2.000,00	\$ 240,00	\$ 2.240,00
31-dic-15		SUELDOS DICIEMBRE				\$ 2.876,89			\$ 2.876,89	\$ 240,00	\$ 2.876,89
						\$ 7.471,81	\$ 6,61	\$ 3.131,25	\$ 4.347,17	\$ 521,66	\$ 8.000,08

Tabla 28 Resumen de ingresos y egresos segundo semestre año 2015

SEGUNDO SEMESTRE AÑO 2015			
MES	INGRESO BRUTO	EGRESO BRUTO	UTILIDAD LÍQUIDA
JULIO	\$ 27.266,49	\$ 15.550,91	\$ 11.715,58
AGOSTO	\$ 16.570,02	\$ 12.900,75	\$ 3.669,27
SEPTIEMBRE	\$ 18.623,56	\$ 13.716,83	\$ 4.906,73
OCTUBRE	\$ 17.345,71	\$ 10.364,12	\$ 6.981,59
NOVIEMBRE	\$ 12.687,73	\$ 9.805,42	\$ 2.882,31
DICIEMBRE	\$ 16.937,21	\$ 8.000,08	\$ 8.937,13
TOTAL UTILIDAD LÍQUIDA SEGUNDO SEMESTRE			\$ 39.092,61

Elaborado por: Katherine Sornoza

INGRESOS PRIMER SEMESTRE AÑO 2016

NO. FACTURA	FECHA	RUC FACTURA	AUTORIZ.	CEDULA	NOMBRE	CONS. O PROC	SEGUROS	TOTAL
001-001-022018	ANULADA	0902013473001	1116745642					\$ -
001-001-022019	06/01/2016	0902013473001	1116745642	1710155464	LOOR MENDOZA LOURDES	COL,OXI,CONS	SIN SEGURO	\$ 820,00
001-001-022020	06/01/2016	0902013473001	1116745642	0915667588	CABEZAS RECALDE MARITZA	GAS,OXI,CONS	SALUD	\$ 378,00
001-001-022021	06/01/2016	0902013473001	1116745642	0915667588	CABEZAS RECALDE MARITZA	POLIPO	SALUD	\$ 127,00
001-001-022022	07/01/2016	0902013473001	1116745642	1791257049001	SALUD S.A.	HONORARIOS		\$ 177,88
001-001-022023	07/01/2016	0902013473001	1116745642	0906590088	TORRES MOLINA SAMUEL	GAS, COL, OXI	SIN SEGURO	\$ 1.020,00
001-001-022024	ANULADA	0902013473001	1116745642					\$ -
001-001-022025	08/01/2016	0902013473001	1116745642	1791257049001	SALUD S.A.	HONORARIOS		\$ 195,96
001-001-022026	12/01/2016	0902013473001	1116745642	0900702051	VILLAGOMEZ DE UGOLOTTE CEC	OXIGENO	MEDIKEN	\$ 20,00
001-001-022027	14/01/2016	0902013473001	1116745642	1707858013001	SIGUENZA RIVERA DANIEL	GAS, CONS	SIN SEGURO	\$ 490,00
001-001-022028	ANULADA	0902013473001	1116745642					\$ -
001-001-022029	15/01/2016	0902013473001	1116745642	0904894946	MACIAS CARMIGNIANI GILDA	OXIGENO	MEDIKEN	\$ 20,00
001-001-022030	15/01/2016	0902013473001	1116745642	0916186935	VASCONEZ BAUER MARIA ALEX	GAS, POL, CONS	SALUD	\$ 387,00
001-001-022031	15/01/2016	0902013473001	1116745642	0908387996	VEDOVA SUAREZ JOSE	CONSULTA	SIN SEGURO	\$ 90,00
001-001-022032	15/01/2016	0902013473001	1116745642	0905187225	CISNEROS MORENO CARLOS	CONSULTA	SALUD	\$ 40,00
001-001-022033	15/01/2016	0902013473001	1116745642	0907666689	BOHORQUEZ DE CISNEROS LORE	CONSULTA	SIN SEGURO	\$ 90,00
001-001-022034	18/01/2016	0902013473001	1116745642	0908356520	SALAME AGUIRRE FELIX	COL, OXI, POL	SIN SEGURO	\$ 1.020,00
001-001-022035	18/01/2016	0902013473001	1116745642	0908776436	LOAIZA CASTRO VICTOR	COL, OXI	SIN SEGURO	\$ 520,00
001-001-022036	19/01/2016	0902013473001	1116745642	0906121421	GARCIA BAQUERIZO MARIA	OXIGENO		\$ 20,00
001-001-022037	ANULADA	0902013473001	1116745642					\$ -
001-001-022038	22/01/2016	0902013473001	1116745642	1791257049001	SALUD S.A.	HONORARIOS		\$ 198,61
001-001-022039	22/01/2016	0902013473001	1116745642	0700670094	MARQUEZ MUÑOZ JENNY	CONSULTA	SALUD	\$ 63,00
001-001-022040	22/01/2016	0902013473001	1116745642	0900107079	MORENO CORONEL CARLOS	CONSULTA	SIN SEGURO	\$ 90,00
001-001-022041	22/01/2016	0902013473001	1116745642	0902259803	POLIT HUERTA ADELA	CONSULTA	MEDEC	\$ 45,00
001-001-022042	ANULADAS	0902013473001	1116745642					\$ -
001-001-022043	ANULADAS	HASTA 022200						\$ -
001-001-022201	ANULADA	0902013473001	1118206347					\$ -
001-001-022202	ANULADA	0902013473001	1118206347					\$ -
001-001-022203	26/01/2016	0902013473001	1118206347	0900351438	LASCANO ZAVALA BEATRIZ	GAS, COL, OXI, CONS	SALUD	\$ 515,00
001-001-022204	27/01/2016	0902013473001	1118206347	1708511454	CALVACHE ARTEGA GLADYS	OXIGENO	ASISKEN	\$ 20,00
001-001-022205	27/01/2016	0902013473001	1118206347	0904942414	RENDON DE LA CUADRA EMILIO	CONSULTA	SIN SEGURO	\$ 200,00
001-001-022206	28/01/2016	0902013473001	1118206347	0909607061	PALMA CALDERON SYLVIA	GAS, COL, OXI, CONS	SALUD	\$ 695,00
001-001-022207	28/01/2016	0902013473001	1118206347	1702989789	RECALDE GALARZA RODOLFO	GAS, CONS	SIN SEGURO	\$ 490,00
001-001-022208	28/01/2016	0902013473001	1118206347	0909607061	PALMA CALDERON SYLVIA	POLIPO	SALUD	\$ 285,75
001-001-022209	29/01/2016	0902013473001	1118206347	0903553402	CAICEDO CASTELLS ROSEMARIE	OXIGENO	MEDIKEN	\$ 20,00
001-001-022210	ANULADA	0902013473001	1118206347					\$ -
001-001-022211	ANULADA	0902013473001	1118206347					\$ -
001-001-022212	29/01/2016	0902013473001	1118206347	0918487224	CEVALLOS MATA MARIBEL	GAS, OXI,	SALUD	\$ 238,12
001-001-022213	29/01/2016	0902013473001	1118206347	1723197818	ZHANG TING TING	GAS, CONS	SIN SEGURO	\$ 700,00
001-001-022214	ANULADA	0902013473001	1118206347					\$ -
								\$ 8.976,32

001-001-022215	01/02/2016	0902013473001	1118206347	1710273390	WU YAONIAN	GAS,COL,OXI,CONS	SALUD	\$ 635,00
001-001-022216	01/02/2016	0902013473001	1118206347	1710273390	WU YAONIAN	POLIPO	SALUD	\$ 357,50
001-001-022217	ANULADA	0902013473001	1118206347					\$ -
001-001-022218	01/02/2016	0902013473001	1118206347	992280964001	CIKENA SA	HONORARIOS		\$ 49,82
001-001-022219	01/02/2016	0902013473001	1118206347	990277583001	INDUSTRIAL INMOBILIARIA TEO	HONORARIOS		\$ 16,81
001-001-022220	ANULADA	0902013473001	1118206347					\$ -
001-001-022221	03/02/2016	0902013473001	1118206347	1791257049001	SALUD	HONORARIOS		\$ 194,01
001-001-022222	02/02/2016	0902013473001	1118206347	0908127327	REYES LOPEZ MARIELA	GAS,POL,CONS	SIN SEGURO	\$ 690,00
001-001-022223	03/02/2016	0902013473001	1118206347	0902662204	ERAZO ULETT NORMA	COL,OXI	SIN SEGURO	\$ 620,00
001-001-022224	03/02/2016	0902013473001	1118206347	0650771090	GLOBAL ASSURANCE GROUP INC	CEPRE KARLA CARCHIPULLA		\$ 1.800,00
001-001-022225	04/02/2016	0902013473001	1118206347	1791257049001	SALUD	HONORARIOS		\$ 184,01
001-001-022226	04/02/2016	0902013473001	1118206347	0912175965	ZAMBRANO SORNOZA PATRICIA	OXIGENO	ASISKEN	\$ 20,00
001-001-022227	04/02/2016	0902013473001	1118206347	0906822895	YEPEZ VALVERDE MIREYA	GAS,OXI,CONS	SALUD	\$ 280,00
001-001-022228	04/02/2016	0902013473001	1118206347	0906822895	YEPEZ VALVERDE MIREYA	POLIPO	SALUD	\$ 381,00
001-001-022229	ANULADA	0902013473001	1118206347					\$ -
001-001-022230	04/02/2016	0902013473001	1118206347	1310175656	TORRES TAMAYO VICTOR	GAS,POL	SIN SEGURO	\$ 590,00
001-001-022231	05/02/2016	0902013473001	1118206347	0920092483	BARRIGA INTRIAGO SUSANA	GAS,POL,CONS	SALUD	\$ 390,00
001-001-022232	12/02/2016	0902013473001	1118206347	0701794976	MALDONADO RODRIGUEZ MAX	COL,OXI,CONS	SIN SEGURO	\$ 710,00
001-001-022233	12/02/2016	0902013473001	1118206347	0915852867	ZAMBRANO VERA LUIS ALBERTO	GAS,COL,OXI,POL	SIN SEGURO	\$ 1.120,00
001-001-022234	12/02/2015	0902013473001	1118206347	0920315371	LEMA JORGE	CEPRE JORGE LEMA		\$ 1.620,00
001-001-022235	15/02/2016	0902013473001	1118206347	1800586453	NUÑEZ VILLAVICENCIO MARIA B	OXIGENO	MEDIKEN	\$ 20,00
001-001-022236	15/02/2016	0902013473001	1118206347	0917748055	YCAZA SANCHEZ SONNIA	GAS,COL,OXI,CONS	SALUD	\$ 515,00
001-001-022237	15/02/2016	0902013473001	1118206347	992588314001	RENTAMAQ	GAS,COL,OXI,CONS	SIN SEGURO	\$ 1.220,00
001-001-022238	15/02/2016	0902013473001	1118206347	0917748055	YCAZA SANCHEZ SONNIA	POLIPO	SALUD	\$ 167,00
001-001-022239	16/02/2016	0902013473001	1118206347	1703339125	FERNANDEZ ROMERO DELFA	GAS,CONS,POL	SALUD	\$ 483,00
001-001-022240	16/02/2016	0902013473001	1118206347	0900833591	POSILGUA DE ESPINOZA ELENA	COL,OXI,CONS	SIN SEGURO	\$ 710,00
001-001-022241	16/02/2016	0902013473001	1118206347	990553270001	MEDIKA S A	HONORARIOS		\$ 24,41
001-001-022242	17/02/2019	0902013473001	1118206347	1791257049001	SALUD	HONORARIOS		\$ 190,11
001-001-022243	18/02/2016	0902013473001	1118206347	1300188370	VILLACRESES FIGUEROA PACO	GAS,COL,OXI	SALUD	\$ 475,00
001-001-022244	18/02/2016	0902013473001	1118206347	1201994157	VALVERDE ZAMBRANO EULOGIA	OXIGENO		\$ 20,00
001-001-022245	ANULADA	0902013473001	1118206347					\$ -
001-001-022246	18/02/2016	0902013473001	1118206347	1300188370	VILLACRESES FIGUEROA PACO	POLIPO	SALUD	\$ 375,75
001-001-022247	18/02/2016	0902013473001	1118206347	0800077877	RODRIGUEZ SANTOS AMERICA	GAS,COL,OXI,POL	SIN SEGURO	\$ 1.270,00
001-001-022248	19/02/2016	0902013473001	1118206347	0917828907	TRUJILLO AMADOR ALEJANDRO	GAS,CONS	SALUD	\$ 260,00
001-001-022249	19/02/2016	0902013473001	1118206347	1300338496	MORA SOLORZANO MEDARDO	OXIGENO		\$ 20,00
001-001-022250	19/02/2016	0902013473001	1118206347	0908794126	PINARGOTE RAMIREZ GINO	OXIGENO		\$ 20,00
001-001-022251	22/02/2016	0902013473001	1118206347	0904406576	LEBED SVIGILSKY MIRIAM	GAS,COL,OXI,POL	SIN SEGURO	\$ 1.320,00
001-001-022252	22/02/2016	0902013473001	1118206347	0911042125	CONDO CORDERO PATRICIA	OXIGENO	ASISKEN	\$ 20,00
001-001-022253	23/02/2016	0902013473001	1118206347	1706007786	MORALES MENDOZA MARIA	GAS,AP,CONS	SALUD	\$ 560,00
001-001-022254	23/02/2016	0902013473001	1118206347	1706007786	MORALES MENDOZA MARIA	POLIPO,OXI	SALUD	\$ 272,24
001-001-022255	24/02/2016	0902013473001	1118206347	0900137597	TERAN SANCHEZ NORA	OXIGENO		\$ 20,00
001-001-022256	24/02/2016	0902013473001	1118206347	990277583001	INDUSTRIAL INMOBILIARIA TEO	HONORARIOS		\$ 26,71
001-001-022257	25/02/2016	0902013473001	1118206347	0908833866	SERRA FRANCO GASPAR	GAS,COL,CONS,OXI	SALUD	\$ 698,00
001-001-022258	25/02/2016	0902013473001	1118206347	0908831332	GUERRERO FARAH JULIO	COL,CONS,OXI	SALUD	\$ 402,00
001-001-022259	ANULADA	0902013473001	1118206347					\$ -
001-001-022260	25/02/2016	0902013473001	1118206347	0908833866	SERRA FRANCO GASPAR	POLIPO	SALUD	\$ 190,50
001-001-022261	26/02/2016	0902013473001	1118206347	0909210916	SOTOMAYOR TORO CINTHIA	GAS	SALUD	\$ 220,00
001-001-022262	26/02/2016	0902013473001	1118206347	1715254007	ZHEN ZHENG HUI	OXIGENO	MEDIKEN	\$ 20,00
001-001-022263	26/02/2016	0902013473001	1118206347	0995978491	REAL CAMPODONICO	OXIGENO	MEDIKEN	\$ 20,00
001-001-022264	26/02/2016	0902013473001	1118206347	1791257049001	SALUD	HONORARIOS		\$ 186,61
001-001-022265	ANULADA	HASTA 0022400	1118206347					\$ -
001-001-022401	29/02/2016	0902013473001	1118424078	1600108771	ZUÑIGA SOTO GLADYS	GAS,CONS	MEDEC	\$ 345,00
001-001-022402	29/02/2016	0902013473001	1118424078	1791257049001	SALUD	HONORARIOS		\$ 183,53
								\$ 19.913,01

001-001-022403	01/03/2016	0902013473001	1118424078	0903870665	TERAN RON MARIA ELIZABETH	GAS,CONS	SIN SEGURO	\$ 490,00
001-001-022404	01/03/2016	0902013473001	1118424078	0923617641	JORDAN GUIME LUPE	GAS,COMS	SALUD	\$ 260,00
001-001-022405	ANULADA	0902013473001	1118424078					\$ -
001-001-022406	ANULADA	0902013473001	1118424078					\$ -
001-001-022407	ANULADA	0902013473001	1118424078					\$ -
001-001-022408	02/03/2016	0902013473001	1118424078	0906000773	LOPEZ CAÑARTE ELSA	GAS,COL,OXI,CONS	SALUD	\$ 597,00
001-001-022409	02/03/2016	0902013473001	1118424078	0920656113	SERRANO AVILEZ XIMENA	GAS,COL,OXI,CONS	MEDEC	\$ 865,00
001-001-022410	02/03/2016	0902013473001	1118424078	0913733192	ALVAREZ SANCHEZ SHIRLEY	GAS,CONS	SIN SEGURO	\$ 600,00
001-001-022411	03/03/2016	0902013473001	1118424078	1100471679	JUMBO TINITANA CESAR	GAS	SIN SEGURO	\$ 400,00
001-001-022412	03/03/2016	0902013473001	1118424078	2000037875	JAYA GUACHIMBOZA JULIO	GAS	SIN SEGURO	\$ 490,00
001-001-022413	03/03/2016	0902013473001	1118424078	0902502632	MARRIOTT NARVAEZ MARLENE	OXIGENO	MEDIKEN	\$ 20,00
001-001-022414	03/03/2016	0902013473001	1118424078	0901375121	PESANTES TAPIA MARIANITA	GAS	MEDEC	\$ 300,00
001-001-022415	03/03/2016	0902013473001	1118424078	0913733192	ALVAREZ SANCHEZ SHIRLEY	COL,OXI	SIN SEGURO	\$ 620,00
001-001-022416	04/03/2016	0902013473001	1118424078	0900540170	MORA MUÑOZ MAURA PIEDAD	GAS	SIN SEGURO	\$ 490,00
001-001-022417	04/03/2016	0902013473001	1118424078	1309577243	MENDOZA BARBERAN JUAN	GAS	SIN SEGURO	\$ 300,00
001-001-022418	04/03/2016	0902013473001	1118424078	1791257049001	SALUD	HONORARIOS		\$ 181,91
001-001-022419	04/03/2016	0902013473001	1118424078	1309577243	MENDOZA BARBERAN JUAN	POLIPO	SIN SEGURO	\$ 50,00
001-001-022420	04/03/2016	0902013473001	1118424078	0906606744	FLORES MARTINEZ JORGE	HONORARIOS		\$ 1.150,00
001-001-022421	04/03/2016	0902013473001	1118424078	1309181319	LIAO SHAOYIN	GAS,CONS	SIN SEGURO	\$ 500,00
001-001-022422	07/03/2016	0902013473001	1118424078	AM821522	SANABRIA LEON MARIA MERCE	GAS	SIN SEGURO	\$ 490,00
001-001-022423	07/03/2016	0902013473001	1118424078	0929135929	CORNEJO PEÑA JOHANNA	GAS	SIN SEGURO	\$ 490,00
001-001-022424	08/03/2016	0902013473001	1118424078	1300172341	GONZALEZ MELGAR GALO	GAS,CONS	SIN SEGURO	\$ 600,00
001-001-022425	ANULADA	0902013473001	1118424078					\$ -
001-001-022426	08/03/2016	0902013473001	1118424078	0909549982	MITE RODRIGUEZ MONICA	ERCP	ASISKEN	\$ 520,00
001-001-022427	ANULADA	0902013473001	1118424078					\$ -
001-001-022428	08/03/2016	0902013473001	1118424078	0906775374	MONTALVO LEON MARCIA	GAS,COL,OXI,CONS	SIN SEGURO	\$ 1.110,00
001-001-022429	ANULADA	0902013473001	1118424078					\$ -
001-001-022430	09/03/2016	0902013473001	1118424078	0908892722	MONTENEGRO POLIT SILVIA	GAS,CONS	SIN SEGURO	\$ 490,00
001-001-022431	09/03/2016	0902013473001	1118424078	0919279091	RUBIO TUBAY KAMINI	GAS	MEDEC	\$ 300,00
001-001-022432	09/03/2016	0902013473001	1118424078	0900922410	LUQUE SILVA BELISARIO	OXIGENO	MEDIKEN	\$ 20,00
001-001-022433	09/03/2016	0902013473001	1118424078	0908892722	MONTENEGRO POLIT SILVIA	POLIPO		\$ 130,00
001-001-022434	09/03/2016	0902013473001	1118424078	0903829372	PATIÑO AROCA CARLOS	GAS,COL,OXI,CONS	SALUD	\$ 515,00
001-001-022435	09/03/2016	0902013473001	1118424078	0903829372	PATIÑO AROCA CARLOS	POLIPO	SALUD	\$ 417,50
001-001-022436	10/03/2016	0902013473001	1118424078	0912091139	HIDALGO MORALES MARIA DE L	OXIGENO	MEDIKEN	\$ 20,00
001-001-022437	11/03/2016	0902013473001	1118424078	0907863823	MANTILLA HUERTA MERCEDES	OXIGENO		\$ 20,00
001-001-022438	ANULADA	0902013473001	1118424078					\$ -
001-001-022439	ANULADA	0902013473001	1118424078					\$ -
001-001-022440	11/03/2016	0902013473001	1118424078	0903503753	GORDILLO MUÑOZ ESPERANZA	GASTRO	SIN SEGURO	\$ 400,00
001-001-022441	15/03/2016	0902013473001	1118424078	0904756285	ALVARADO MENDEZ EMILIA	GASTRO	MEDEC	\$ 300,00
001-001-022442	16/03/2016	0902013473001	1118424078	0919736017	UZCA MORAN ERIKA	GAS,CONS	SALUD	\$ 260,00
001-001-022443	15/03/2016	0902013473001	1118424078	0903395218	VELASQUEZ ARBAIZA ELIZABETH	COL,OXI,POL	SALUD	\$ 422,00
001-001-022444	15/03/2016	0902013473001	1118424078	0909600207	FONT PEREZ ANA MARIA	GAS,COL,OXI,CONS	SALUD	\$ 515,00
001-001-022445	ANULADA	0902013473001	1118424078					\$ -
001-001-022446	ANULADA	0902013473001	1118424078					\$ -
001-001-022447	15/03/2016	0902013473001	1118424078	0909600207	FONT PEREZ ANA MARIA	POLIPO	SALUD	\$ 444,50
001-001-022448	16/03/2016	0902013473001	1118424078	0903927333	NARVAEZ TOLA MYRIAM	GAS,COL,OXI,POL	SIN SEGURO	\$ 1.310,00
001-001-022449	16/03/2016	0902013473001	1118424078	0900853094	LARREA ROMERO HUGO	OXIGENO	MEDIKEN	\$ 20,00
001-001-022450	17/03/2016	0902013473001	1118424078	990277583001	INDUSTRIAL INMOBILIARIA TEO	HONORARIOS		\$ 15,60
001-001-022451	17/03/2016	0902013473001	1118424078	992280964001	CIKENA S.A.	HONORARIOS		\$ 24,00
001-001-022452	18/03/2016	0902013473001	1118424078	0700217888	CORDOVA AGUILAR FABIAN	GAS,CONS	SIN SEGURO	\$ 490,00
001-001-022453	18/03/2016	0902013473001	1118424078	1791257049001	SALUD S.A.	HONORARIOS		\$ 199,06
001-001-022454	21/03/2016	0902013473001	1118424078	1791257049001	SALUD S.A.	HONORARIOS		\$ 188,61
001-001-022455	ANULADA	0902013473001	1118424078					\$ -
001-001-022456	21/03/2016	0902013473001	1118424078	0902956804	ANDRADE JARA MIRYAN	OXIGENO	SALUD	\$ 20,00
001-001-022457	21/03/2016	0902013473001	1118424078	0910329390	MOREIRA MORLA MARIA SOLED	GAS,COL,OXI,CONS	MEDEC	\$ 1.190,00
001-001-022458	ANULADA	0902013473001	1118424078					\$ -
001-001-022459	22/03/2016	0902013473001	1118424078	1791257049001	SALUD (MIRYAM ANDRADE)	GAS, COL, CONS HOS	SALUD	\$ 937,20
001-001-022460	22/03/2016	0902013473001	1118424078	0906276779	RODRIGUEZ PILATAXI ROSA	OXIGENO	MEDIKEN	\$ 20,00
001-001-022461	22/03/2016	0902013473001	1118424078	0903357739	ALVAREZ HUERTA FAUSTO	GAS,COL,POL,CONS	MEDEC	\$ 1.145,00
001-001-022462	ANULADA	0902013473001	1118424078					\$ -
001-001-022463	ANULADA	0902013473001	1118424078					\$ -
001-001-022464	23/03/2016	0902013473001	1118424078	0909699217	VILLON MATUTE TEODORO	GAS,COL,OXI,CONS	SALUD	\$ 515,00
001-001-022465	23/03/2016	0902013473001	1118424078	0909642761	VARGAS HOLGUIN LUISA	OXIGENO		\$ 20,00
001-001-022466	23/03/2016	0902013473001	1118424078	1701321711	MORLA DE VALENZUELA MARIA	OXIGENO	MEDIKEN	\$ 20,00
001-001-022467	23/03/2016	0902013473001	1118424078	1202266704	SECAIRA PAZMIÑO SILVIA	GAS,CONS HOSP	SIN SEGURO	\$ 1.200,00
001-001-022468	24/03/2016	0902013473001	1118424078	1200724449	LOPEZ MARTINEZ ESTHER	GASTRO	SIN SEGURO	\$ 250,00
001-001-022469	24/03/2016	0902013473001	1118424078	1204113060	PINCAY BRAVO EVELIN	GASTRO	SIN SEGURO	\$ 490,00
001-001-022470	24/03/2016	0902013473001	1118424078	1201709035	QUINTANA MONGE MAYRA	COL,OXI,POL	SIN SEGURO	\$ 860,00
001-001-022471	29/03/2016	0902013473001	1118424078	0908875958	CEPRIAN HAZ MERCEDES	GAS, CONS	SALUD	\$ 260,00
001-001-022472	30/03/2016	0902013473001	1118424078	0908844236	GARNICA PERALTA OLGA	GAS, CONS	SIN SEGURO	\$ 490,00
001-001-022473	ANULADA	0902013473001	1118424078					\$ -
001-001-022474	ANULADA	0902013473001	1118424078					\$ -
001-001-022475	31/03/2016	0902013473001	1118424078	925418584001	CORINA ROGER FERNADEZ	GAS, CONS	SIN SEGURO	\$ 490,00
								\$ 24.932,38

001-001-022476	01/04/2016	0902013473001	1118424078	1791257049001	SALUD S.A.	HONORARIOS	SALUD	\$ 173,01
001-001-022477	01/04/2016	0902013473001	1118424078	0902252824	TORAL BRANO ESTRELLA	GAS,COL,OXI,CONS	SALUD	\$ 515,00
001-001-022478	01/04/2016	0902013473001	1118424078	1104312283	ESPINOZA FEIJOO CESAR	GASTROO	SIN SEGURO	\$ 490,00
001-001-022479	01/04/2016	0902013473001	1118424078	0900185026	CABEZAS PARRALES LUIS	OXIGENO	MEDIKEN	\$ 20,00
001-001-022480	ANULADA	0902013473001	1118424078					\$ -
001-001-022481	ANULADA	0902013473001	1118424078					\$ -
001-001-022482	01/04/2016	0902013473001	1118424078	0909582942	RIERA MARTILLO HENRY	OXIGENO	ASISKEN	\$ 20,00
001-001-022483	01/04/2016	0902013473001	1118424078	1200038303001	MARTINEZ MONAR CARMEN	GASTRO	SIN SEGURO	\$ 400,00
001-001-022484	01/04/2016	0902013473001	1118424078	1309181319	SHAOYIN LIAO	GASTRO,LIGADURA	SIN SEGURO	\$ 500,00
001-001-022485	ANULADA	0902013473001	1118424078					\$ -
001-001-022486	04/04/2016	0902013473001	1118424078	992703008001	ASISKEN ASISTENCIA MEDICA	HONORARIOS		\$ 960,00
001-001-022487	ANULADA	0902013473001	1118424078					\$ -
001-001-022488	08/04/2016	0902013473001	1118424078	1200776498	TORRES ALARCON GEOVANA	OXIGENO		\$ 20,00
001-001-022489	11/04/2016	0902013473001	1118424078	0918169764	ALBORNOZ ROSADO JORGE LUIS	GASTRO	SIN SEGURO	\$ 400,00
001-001-022490	11/04/2016	0902013473001	1118424078	0201064375	MENDOZA ZAMBRANO MIRIAN	GASTRO	SIN SEGURO	\$ 490,00
001-001-022491	12/04/2016	0902013473001	1118424078	0913279642	LEON FERNANDEZ FERNANDO	GASTRO,CONS	SALUD	\$ 356,00
001-001-022492	12/04/2016	0902013473001	1118424078	1200324877	MANOBANDA CEDEÑO JORGE	GAS,COL,OXI,CONS	SIN SEGURO	\$ 1.210,00
001-001-022493	13/04/2016	0902013473001	1118424078	0915202741	LUCERO AVILES MARIELA	GAS,CONS	MEDEC	\$ 345,00
001-001-022494	13/04/2016	0902013473001	1118424078	1791257049001	SALUD S.A. (LUIS BAQUERIZO L)	HONORARIOS		\$ 218,12
001-001-022495	13/04/2016	0902013473001	1118424078	0915321558	AUHING SANCHEZ LISSETE	GASTRO	MEDEC	\$ 300,00
001-001-022496	14/04/2016	0902013473001	1118424078	0909642761	VARGAS HOLGUIN LUISA	OXIGENO		\$ 20,00
001-001-022497	14/04/2016	0902013473001	1118424078	1791257049001	SALUD S.A.	HONORARIOS		\$ 191,11
001-001-022498	14/04/2016	0902013473001	1118424078	992167793001	LABORATORIO CLINICO HCKA	HONORARIOS		\$ 207,32
001-001-022499	15/04/2016	0902013473001	1118424078	0914742259	NEGRON TOSCANO GUSTAVO	OXIGENO		\$ 20,00
001-001-022500	18/04/2016	0902013473001	1118424078	1308581923	FERRIN DELGADO MARISELA	GASTRO,CONS		\$ 490,00
001-001-022501	18/04/2016	0902013473001	1118424078	0900699026	VITERI OLVERA MANUEL	GAS,COL,OXI	SIN SEGURO	\$ 1.110,00
001-001-022502	18/04/2016	0902013473001	1118424078	1308581923	FERRIN DELGADO MARISELA	POLIPO		\$ 100,00
001-001-022503	19/04/2016	0902013473001	1118424078	0300220233	REGALADO TORRES RINA	GASTRO,COLO,POLI	MEDEC	\$ 925,00
001-001-022504	19/04/2016	0902013473001	1118424078	0921883740	PARRA PEÑAFIEL NATALIA	GASTRO,CONS	SALUD	\$ 260,00
001-001-022505	20/04/2016	0902013473001	1118424078	0700159429	BUHELLI MOREJON CARLOS	GAS,COL,OXI,CONS		\$ 1.110,00
001-001-022506	20/04/2016	0902013473001	1118424078	0903762441	PERALTA MOSCOSO ANGELA	OL,OXI,CONS,POL	SIN SEGURO	\$ 810,00
001-001-022507	21/04/2016	0902013473001	1118424078	0918487224	CEVALLOS MATA GISELLA MARI	GASTRO	SALUD	\$ 220,00
001-001-022508	22/04/2016	0902013473001	1118424078	0910395540	ERAZO DE BURBANO TERESITA	OXIGENO	MEDIKEN	\$ 20,00
001-001-022509	25/04/2016	0902013473001	1118424078	990277583001	INDUSTRIAL INMOBILIARIA TEO	HONORARIOS		\$ 81,67
001-001-022510	26/04/2016	0902013473001	1118424078	0900329822	MORAN VERA AZUCENA	COL,CONS,OXI	MEDEC	\$ 565,00
001-001-022511	ANULADA	0902013473001	1118424078					\$ -
001-001-022512	26/04/2016	0902013473001	1118424078	0901007864	PONS DE RIGAIL TANIA	GAS,COL,OXI,CONS	SALUD	\$ 698,00
001-001-022513	ANULADA	0902013473001	1118424078					\$ -
001-001-022514	26/04/2016	0902013473001	1118424078	992280964001	CIKENA S.A.	HONORARIOS		\$ 45,05
001-001-022515	27/04/2016	0902013473001	1118424078	0910710771	MORENO ZEVALLOS MORELLA	GAS,COL,CONS,OXI	SIN SEGURO	\$ 1.110,00
001-001-022516	27/04/2016	0902013473001	1118424078	0902310325	YCAZA GARCES FRANCISCO	OXIGENO		\$ 20,00
001-001-022517	28/04/2016	0902013473001	1118424078	1701926931	PACHECO ORELLANA ESTHER	GASTRO	SIN SEGURO	\$ 490,00
001-001-022518	28/04/2016	0902013473001	1118424078	1702989789	RECALDE GALARZA RODOLFO	GAS,AR,CONS	SIN SEGURO	\$ 1.400,00
001-001-022519	28/04/2016	0902013473001	1118424078	1307510162	GARCIA MEDRANDA DOLORES	OXIGENO		\$ 20,00
001-001-022520	ANULADA	0902013473001	1118424078					\$ -
001-001-022521	29/04/2016	0902013473001	1118424078	0900273707	CEDEÑO SORIA NORMA	COL,POL,OXI,CONS	SIN SEGURO	\$ 910,00
001-001-022522	29/04/2016	0902013473001	1118424078	0906797774	CACERES MONTECE PATRICIA	GAS,COL,OXI	SALUD	\$ 515,00
001-001-022523	29/04/2016	0902013473001	1118424078	1791257049001	SALUD S.A.	HONORARIOS		\$ 192,24
								\$ 17.022,00

001-001-022524	02/05/2016	0902013473001	1118424078	0906510771	MEDINA FABRE BELGICA	OXIGENO	SIN SEGURO	\$ 20,00
001-001-022525	ANULADA	0902013473001	1118424078					\$ -
001-001-022526	03/05/2016	0902013473001	1118424078	1791257049001	SALUD (IVANNA MAYORGA M)	HONORARIOS	SALUD	\$ 1.008,89
001-001-022527	03/05/2016	0902013473001	1118424078	0914365598	TIGRERO VERA ESPERANZA	GASTRO	SIN SEGURO	\$ 300,00
001-001-022528	03/05/2016	0902013473001	1118424078	0914365598	TIGRERO VERA ESPERANZA	POLIPO	SIN SEGURO	\$ 50,00
001-001-022529	ANULADA	0902013473001	1118424078					\$ -
001-001-022530	ANULADA	0902013473001	1118424078					\$ -
001-001-022531	04/05/2016	0902013473001	1118424078	0910293155	ALVAREZ ESPINOZA GLADYS	GAS,CONS,POL	SALUD	\$ 609,25
001-001-022532	04/05/2016	0902013473001	1118424078	992703008001	ASISKEN ASISTENCIA MEDICA	HONORARIOS		\$ 1.120,00
001-001-022533	05/05/2016	0902013473001	1118424078	0919665489	MOLINA SALDAÑA JUAN PABLO	GASTRO	SIN SEGURO	\$ 490,00
001-001-022534	05/05/2016	0902013473001	1118424078	0909642761	VARGAS HOLGUIN LUISA	OXIGENO	MEDIKEN	\$ 20,00
001-001-022535	05/05/2016	0902013473001	1118424078	0914172341	GALVEZ ENCALADA MARCOS	GASTRO	SIN SEGURO	\$ 400,00
001-001-022536	05/05/2016	0902013473001	1118424078	903856011001	RIVERA GARCIA VICTOR	OXIGENO	MEDIKEN	\$ 20,00
001-001-022537	06/05/2016	0902013473001	1118424078	0926357872	SINISTERRA RUA CLAUDIA	GAS,CONS	MEDEC	\$ 345,00
001-001-022538	06/05/2016	0902013473001	1118424078	1303408551	MACIAS CRUZATY MARIA AUXIL	OXIGENO	MEDIKEN	\$ 20,00
001-001-022539	ANULADA	0902013473001	1118424078					\$ -
001-001-022540	10/05/2016	0902013473001	1118424078	0902087527	FABRE PLAZA ERNESTO	GAS,OXI	SIN SEGURO	\$ 510,00
001-001-022541	10/05/2016	0902013473001	1118424078	1704428794	MUÑOZ ENCALADA ALEX	OXIGENO	MEDIKEN	\$ 20,00
001-001-022542	10/05/2016	0902013473001	1118424078	1791257049001	SALUD	HONORARIOS	SALUD	\$ 142,05
001-001-022543	10/05/2016	0902013473001	1118424078	0902401058	BAQUERIZO PELAEZ MELBA	GASTRO	SIN SEGURO	\$ 490,00
001-001-022544	ANULADA	0902013473001	1118424078					\$ -
001-001-022545	10/05/2016	0902013473001	1118424078	0902401058	BAQUERIZO PELAEZ MELBA	POLIPO	SIN SEGURO	\$ 100,00
001-001-022546	ANULADA	0902013473001	1118424078					\$ -
001-001-022547	11/05/2016	0902013473001	1118424078	0902257070	IZA DE DIAZ ALEXANDRA	GAS,CONS	SALUD	\$ 260,00
001-001-022548	12/05/2016	0902013473001	1118424078	0703669267	ROJAS FAJARDO RICARDO	GASTRO	SIN SEGURO	\$ 490,00
001-001-022549	12/05/2016	0902013473001	1118424078	1303455941001	CUSME VERA CARLOS	GAS,POLIPO	SIN SEGURO	\$ 790,00
001-001-022550	ANULADA	0902013473001	1118424078					\$ -
001-001-022551	13/05/2016	0902013473001	1118424078	1715317465	CASTILLO FIERRO ESTEBAN	GAS,CONS	SALUD	\$ 260,00
001-001-022552	ANULADA	0902013473001	1118424078					\$ -
001-001-022553	13/05/2016	0902013473001	1118424078	0901670562	CARCHI SORIANO JULIO	GAS,COL,OXI,CONS	SALUD	\$ 515,00
001-001-022554	13/05/2016	0902013473001	1118424078	1309022117	SUSSMAN DELGADO PAUL	OXIGENO	MEDIKEN	\$ 20,00
001-001-022555	16/05/2016	0902013473001	1118424078	1201927306	VELARDE SANDOYA LUCRECIA	OXIGENO	MEDIKEN	\$ 20,00
001-001-022556	16/05/2016	0902013473001	1118424078	1200624730	SANCHEZ OCHOA PABLO	OXIGENO	MEDIKEN	\$ 20,00
001-001-022557	17/05/2016	0902013473001	1118424078	0904149887	PATIÑO LOPEZ MANUEL	OXIGENO	MEDIKEN	\$ 20,00
001-001-022558	18/05/2016	0902013473001	1118424078	0905837035	HOYOS CASTRO GLORIA	OXIGENO	MEDIKEN	\$ 20,00
001-001-022559	ANULADA	0902013473001	1118424078					\$ -
001-001-022560	18/05/2016	0902013473001	1118424078	0913779542	DIAZ VILLACIS MONICA	GAS,COL,OX,PO,CO	SALUD	\$ 645,00
001-001-022561	18/05/2016	0902013473001	1118424078	0923478986	ROMERO ALARCON ANA	OXIGENO	ASISKEN	\$ 20,00
001-001-022562	19/05/2016	0902013473001	1118424078	1791257049001	SALUD	HONORARIOS	SALUD	\$ 174,51
001-001-022563	ANULADA	0902013473001	1118424078					\$ -
001-001-022564	ANULADA	0902013473001	1118424078					\$ -
001-001-022565	20/05/2016	0902013473001	1118424078	0900578386	DELGADO LUCAS ALBA	GASTRO	SIN SEGURO	\$ 400,00
001-001-022566	20/05/2016	0902013473001	1118424078	1791257049001	SALUD	HONORARIOS	SALUD	\$ 185,11
001-001-022567	23/05/2016	0902013473001	1118424078	990277583001	INDUSTRIAL INMOBILIARIA TEO	HONORARIOS		\$ 41,41
001-001-022568	25/05/2016	0902013473001	1118424078	992280964001	CIKENA S.A.	HONORARIOS		\$ 24,91
001-001-022569	26/05/2016	0902013473001	1118424078	991353119001	INTERNATIONAL LABORATORIE	HONORARIOS		\$ 524,88
001-001-022570	ANULADA	0902013473001	1118424078					\$ -
001-001-022571	30/05/2016	0902013473001	1118424078	0100858380	HERNANDEZ CAMPOVERDE ALB	GASTRO	MEDEC	\$ 300,00
001-001-022572	30/05/2016	0902013473001	1118424078	992713097001	INTERMACHALA	HONORARIOS		\$ 225,82
001-001-022573	31/05/2016	0902013473001	1118424078	0907906333	GALLARDO VALERO OSCAR	GAS,COL,OXI,CONS	SALUD	\$ 515,00
								\$ 11.136,83

NO. FACTURA	FECHA	RUC FACTURA	AUTORIZ.	CEDULA	NOMBRE	CONS. O PROC	SEGUROS	TOTAL
001-001-022574	03/06/2016	0902013473001	1118424078	0911984193	JIJON MANCHENO ANGIE	COL,OXI	SIN SEGURO	\$ 620,00
001-001-022575	03/06/2016	0902013473001	1118424078	1791257049001	SALUD	HONORARIOS	SALUD	\$ 179,53
001-001-022576	ANULADA	0902013473001	1118424078					\$ -
001-001-022577	03/06/2016	0902013473001	1118424078	0915271969	YEPEZ RIVADENEIRA	GASTRO	MEDEC	\$ 300,00
001-001-022578	03/06/2016	0902013473001	1118424078	1800544023001	MEJIA MEJIA SEGUNDO	GAS,OXI,CONS	SIN SEGURO	\$ 510,00
001-001-022579	ANULADA	0902013473001	1118424078					\$ -
001-001-022580	06/06/2016	0902013473001	1118424078	0907956544	PERROTTA ELEJALDE GIACCHINO	GAS,CONS,POL	SALUD	\$ 920,25
001-001-022581	06/06/2016	0902013473001	1118424078	1791257049001	SALUD	HONORARIOS		\$ 1.356,00
001-001-022582	07/06/2016	0902013473001	1118424078	0918017682	JORDAN GRANJA MARIA FERNA	GAS,CONS,POL	SALUD	\$ 514,00
001-001-022583	ANULADA	0902013473001	1118424078					\$ -
001-001-022584	07/06/2016	0902013473001	1118424078	0904191343	LAMA CHANG ELSA	GAS,OXI,CONS	SIN SEGURO	\$ 510,00
001-001-022585	08/06/2016	0902013473001	1118424078	0912889151	ICAZA GARZOZI ANDREA	OXIGENO	MEDIKEN	\$ 20,00
001-001-022586	08/06/2016	0902013473001	1118424078	0909015513	FLORENCIA GORDILLO ALFREDO	GAS,CONS	MEDEC	\$ 345,00
001-001-022587	08/06/2016	0902013473001	1118424078	0912804226	PALACIOS VONBUCHWALD SILV	GASTRO	SIN SEGURO	\$ 400,00
001-001-022588	09/06/2016	0902013473001	1118424078	0903965705	GARCIA DIMARY MATILDE	OXIGENO	SIN SEGURO	\$ 20,00
001-001-022589	09/06/2016	0902013473001	1118424078	0910788074	PEREZ ALVAREZ MARIA LUZ	GAS,COL,CONS,OXI	SIN SEGURO	\$ 1.110,00
001-001-022590	10/06/2016	0902013473001	1118424078	1703874204	FELIZ GRIJALVA FERNANDO	GAS,CONS	SALUD	\$ 358,00
001-001-022591	13/06/2016	0902013473001	1118424078	0920173408	JIMENEZ CABRERA DIANA	GASTRO	SALUD	\$ 220,00
001-001-022592	14/06/2016	0902013473001	1118424078	0914608476	MORENO CARVAJAL MARIANEL	OXIGENO	MEDIKEN	\$ 20,00
001-001-022593	14/06/2016	0902013473001	1118424078	0906606744	FLORES MARTINEZ JORGE	PROCEDIMIENTOS		\$ 900,00
001-001-022594	14/06/2016	0902013473001	1118424078	0906606744	FLORES MARTINEZ JORGE	PROCEDIMIENTOS		\$ 450,00
001-001-022595	14/06/2016	0902013473001	1118424078	0906606744	FLORES MARTINEZ JORGE	PROCEDIMIENTOS		\$ 700,00
001-001-022596	14/06/2016	0902013473001	1118424078	0908947690	ZAPATA VARGAS VIVIANA	CONSULTA	SALUD	\$ 40,00
001-001-022597	ANULADA	0902013473001	1118424078					\$ -
001-001-022598	ANULADA	0902013473001	1118424078					\$ -
001-001-022599	14/06/2016	0902013473001	1118424078	0913169280	LABORDE NAVAS KELLY	CONSULTA	SIN SEGURO	\$ 90,00
001-001-022600	14/06/2016	0902013473001	1118424078	0910852235	TROYA VERA VARINIA	CONSULTA	SALUD	\$ 40,00
001-001-022601	14/06/2016	0902013473001	1118424078	1200700571	HOLGUIN GUTIERRES LUIS	CONSULTA	SIN SEGURO	\$ 90,00
001-001-022602	15/06/2016	0902013473001	1118424078	0910852235	TROYA VERA VARINIA	GAS,CONS	SALUD	\$ 260,00
001-001-022603	15/06/2016	0902013473001	1118424078		SECAIRA PAZMIÑO SILVIA	GAS,A.P,HOSPIT	SIN SEGURO	\$ 1.300,00
001-001-022604	17/06/2016	0902013473001	1118424078	0900510900	JIMENEZ TORRES CARLOS	GAS,OXI,CONS	SIN SEGURO	\$ 510,00
001-001-022605	20/06/2016	0902013473001	1118424078	1791257049001	SALUD	HONORARIOS	SALUD	\$ 161,98
001-001-022606	22/06/2016	0902013473001	1118424078	0900548769	TORRES POVEDA VICTOR	GAS,COL,OXI,POL	MEDEC	\$ 1.145,00
001-001-022607	21/06/2016	0902013473001	1118424078	0900678137	ANDIA VACA MARIA CRISTINA	OXIGENO	MEDIKEN	\$ 20,00
001-001-022608	22/06/2016	0902013473001	1118424078	0900139429	VILLAMAR OCHOA MARIA TERES	GASTRO	SALUD	\$ 295,00
001-001-022609	23/06/2016	0902013473001	1118424078	990277583001	INDUSTRIAL INMOBILIARIA TEO	HONORARIOS		\$ 52,82
001-001-022610	23/06/2016	0902013473001	1118424078	0906606744	FLORES MARTINEZ JORGE	HONORARIOS		\$ 700,00
001-001-022611	24/06/2016	0902013473001	1118424078	0901441907	TORO PINEDA LETTY	OXIGENO	MEDIKEN	\$ 20,00
001-001-022612	28/06/2016	0902013473001	1118424078	1200367496	PORTALUPPI CASTRO ENRIQUE	GAS,COL,OXI	SIN SEGURO	\$ 1.110,00
001-001-022613	29/06/2016	0902013473001	1118424078	0923760458	TRIVIÑO MANOBANDA GIOVAN	GAS,CONS	SALUD	\$ 260,00
001-001-022614	29/06/2016	0902013473001	1118424078	0900702465	MARRIOTT NARVAEZ CARMITA	GAS,COL,OXI,CONS	SALUD	\$ 515,00
001-001-022615	30/06/2016	0902013473001	1118424078	0918515396	BARRERO ARIAS DANIEL	COLONO, OXIGENO	SIN SEGURO	\$ 710,00
								\$ 16.772,58

EGRESOS PRIMER SEMESTRE AÑO 2016

FECHA	RUC	PROVEEDOR	DESCRIPCION	FACTURA	AUTORIZACION	SUBTOTAL	ICE	0%	12%	14%	IVA	TOTAL
01-ene-16	0990828237001	TV CABLE - 22589177	SERVICIOS INTERNET	001-001-002962751	0201201614200709908282370012869059891-	\$ 164,31	\$ 6,61		\$ 170,92		\$ 20,51	\$ 191,43
03-ene-16	1768152560001	CNT	TELEFONO 2393666	001-777-023311187	0701201619141917681525600013048768714-	\$ 8,41			\$ 8,41		\$ 1,01	\$ 9,42
03-ene-16	1768152560001	CNT	TELEFONO 2292975	001-777-023302648	0701201617490917681525600013044996352-	\$ 344,49			\$ 344,49		\$ 41,34	\$ 385,83
03-ene-16	0991331859001	ATIMASA	SUPER	044-007-000258205		\$ 19,64			\$ 19,64		\$ 2,36	\$ 22,00
04-ene-16	1768042620001	CORREOS DEL ECUADOR	GASTO DE ENVIO CORRESP	022-001-000005964		\$ 2,23			\$ 2,23		\$ 0,27	\$ 2,50
04-ene-16	0990681708001	INDUSUR	SERVICIO MONITOREO	001-101-000020388	0401201618223509906817080012935898361-	\$ 84,50			\$ 84,50		\$ 10,14	\$ 94,64
05-ene-16	0903178846001	ATIMASA	CUÑAS EN GUIA MEDICA	001-001-0004972		\$ 20,00		\$ 20,00			\$ 2,00	\$ 20,00
06-ene-16	0991434100001	COLEGIO MEDICOS GUAYAS	CUOTAS SOCIALES ANUAL	001-001-0018961		\$ 144,00		\$ 144,00			\$ 14,40	\$ 158,40
06-ene-16	0992776056001	VITALTRACSA	ALQUILER CILINDRO Y REGULAD	001-001-000009399		\$ 110,34			\$ 110,34		\$ 13,24	\$ 123,58
08-ene-16	0918365669001	SUMINISTROS FRAGAGIL	INSUMOS MEDICOS	001-001-000006009		\$ 846,30		\$ 120,00	\$ 726,30		\$ 87,16	\$ 933,46
16-ene-16	0968599020001	ELECTRICA DE GUAYAQUIL	LUZ	148-001-006675318		\$ 82,32			\$ 82,32		\$ 8,23	\$ 90,55
12-ene-16	0903178846001	ALARCON FLORA	CUÑAS EN GUIA MEDICA	001-001-0004982		\$ 20,00			\$ 20,00		\$ 2,00	\$ 20,00
14-ene-16	0992776056001	VITALTRACSA	OXIGENO+SERVICIO LLENADO	001-001-000003966		\$ 38,42		\$ 25,26	\$ 13,16		\$ 1,58	\$ 40,00
15-ene-16	0990803749001	ESTACION DE SERVICIO CLP	SUPER	002-500-000290198	1601201615203409908037490013332785757-	\$ 16,97			\$ 16,97		\$ 2,04	\$ 19,01
19-ene-16	0903178846001	ALARCON FLORA	CUÑAS EN GUIA MEDICA	001-001-0005511		\$ 20,00		\$ 20,00			\$ 2,00	\$ 20,00
21-ene-16	0910878123001	OM&RV MARIUEÑA OLIVIA	INSUMOS MEDICOS	001-001-000000212		\$ 220,00			\$ 220,00		\$ 26,40	\$ 246,40
22-ene-16	0911028237001	IBARRA LARREA XAVIER	MANTENIMIENTO DE FILTROS	001-001-000001885		\$ 291,50			\$ 291,50		\$ 34,98	\$ 326,48
23-ene-16	0990803749001	ESTACION DE SERVICIO CLP	SUPER	002-500-000296366	230120161842000990803749001355629464-	\$ 24,10			\$ 24,10		\$ 2,89	\$ 26,99
25-ene-16	0903178846001	IMPRESINTA Y OFFSET VICTOR	BLOQUE DE FACTURAS	001-001-018039		\$ 240,00			\$ 240,00		\$ 24,00	\$ 264,00
26-ene-16	0903178846001	ALARCON FLORA	CUÑAS EN GUIA MEDICA	001-001-0005523		\$ 20,00		\$ 20,00			\$ 2,00	\$ 20,00
26-ene-16	0919325126001	MENDOZA JARAMILLO DENIS	1 500 SOBRES MANILAS	002-001-000000256		\$ 294,64			\$ 294,64		\$ 35,36	\$ 330,00
30-ene-16	0990803749001	ESTACION DE SERVICIO CLP	SUPER	002-500-000301664	3001201615340809908037490013804394436-	\$ 20,98			\$ 20,98		\$ 2,52	\$ 23,50
30-ene-16	0902254077001	NARANJO MUÑOZ LUIS	HONORARIOS MES ENERO	001-001-000959		\$ 2.000,00			\$ 2.000,00		\$ 240,00	\$ 2.240,00
31-ene-16	1790010937001	BANCO PICHINCHA	COBRO SERVICIOS FINANCI	025-061-000061760	1202201615431517900109370014225962613-	\$ 2,20			\$ 2,20		\$ 0,26	\$ 2,46
31-ene-16		SUELDOS MES ENERO				\$ 2.766,89		\$ 2.766,89			\$ 276,69	\$ 3.043,58
						\$ 7.802,24	\$ 6,61	\$ 3.458,47	\$ 4.350,38		\$ 522,05	\$ 8.330,90

01-may-16	0990828237001	TV CABLE - 22589177	SERVICIOS INTERNET	001-001-003471884	0205201604342009908282370016631544221-	\$ 163,97	\$ 6,61	\$ 170,58	\$ 20,47	\$ 191,05	
02-may-16	0992776055001	VITALTRACSA S.A.	ALQUILER CLINDRO Y REGUL	001-001-000004471		\$ 110,34		\$ 110,34	\$ 13,24	\$ 123,58	
02-may-16	0992254602001	CENTRO DIAG. MED. GAMMA	ALICUOTA ABR/MAY/JUNI	001-001-000002890		\$ 766,01		\$ 766,01	\$ 5,28	\$ 766,01	
03-may-16	0903194868001	TORRES MEREILDO VICTOR	BLOCK FACTURA	001-001-018285		\$ 18,00		\$ 18,00		\$ 18,00	
03-may-16	1768152560001	CNT	TELEFONO 2393666	001-777-033000539	0705201606415517681525600016813622009-	\$ 7,74		\$ 7,74	\$ 0,93	\$ 8,67	
03-may-16	1768152560001	CNT	TELEFONO 2292975	001-777-032986990	0705201606353217681525600016813623868-	\$ 343,21		\$ 343,21	\$ 41,19	\$ 384,40	
06-may-16	0992122986001	OLYMTOS S.A.	UPS-CABLE-SERVICIO	001-001-000002708		\$ 224,00		\$ 224,00	\$ 24,00	\$ 224,00	
09-may-16	0990681708001	INDUSUR	SERVICIO MONITOREO	001-101-000026694	090520161809320906817080016881641834-	\$ 84,50		\$ 84,50	\$ 10,14	\$ 94,64	
10-may-16	0903178846001	ALARCON FLORA	CUÑAS EN GUIA MEDICA	001-001-0005597		\$ 20,00		\$ 20,00		\$ 20,00	
13-may-16	0992122986001	OLYMTOS S.A.	UPS-SERVICIO	001-001-000002709		\$ 207,20		\$ 207,20	\$ 22,20	\$ 207,20	
13-may-16	0900513714001	SAMARITANA BORJA	LETREOS ALARMA EXTINTOR	001-001-0000905		\$ 44,00		\$ 44,00	\$ 5,28	\$ 49,28	
15-may-16	0990277583001	INDUSTRIAL INMOBILIARIA	GASTOS ADMINISTRATIVOS	001-010-00009388	1205201616040209902775830016969766251-	\$ 101,25		\$ 101,25	\$ 12,15	\$ 113,40	
15-may-16	1790402750001	PACO	SUMINISTRO DE OFICINA	031-102-000049722	1505201612385117900402750017054736371-	\$ 17,34		\$ 14,97	\$ 2,37	\$ 0,28	\$ 17,62
17-may-16	096859920001	ELECTRICA DE GUAYAQUIL	LUZ	148-001-001325887		\$ 63,51		\$ 63,51		\$ 63,51	
17-may-16	0903178846001	ALARCON FLORA	CUÑAS EN GUIA MEDICA	001-001-0005238		\$ 20,00		\$ 20,00		\$ 20,00	
17-may-16	0991389504001	MEDEC	CANCELACION CUOTA n 55	001-004-000071712	2005201611074209913895040017201486921-	\$ 292,98		\$ 292,98	\$ 1,46	\$ 294,44	
19-may-16	0992699040001	FARMARAPID CIA LTDA	INSUMOS MEDICOS	001-001-000197037		\$ 47,88		\$ 47,88		\$ 47,88	
22-may-16	1791256115001	MOVISTAR	PAGO PLAN	001-327-024722602	2305201612031717912561150017268088601-	\$ 237,67		\$ 237,67	\$ 28,52	\$ 266,19	
24-may-16	0903178846001	ALARCON FLORA	CUÑAS EN GUIA MEDICA	001-001-0005268		\$ 20,00		\$ 20,00		\$ 20,00	
24-may-16	0911835874001	REVISTAS HUMANOS	PUBLICIDAD	001-001-0000061		\$ 803,57		\$ 803,57	\$ 96,43	\$ 900,00	
29-may-16	0991331859001	ATIMASA S.A	SUPER	044-012-000020191	2905201621004909913318590017445611093-	\$ 27,68		\$ 27,68	\$ 3,32	\$ 31,00	
31-may-16	0902254077001	NARANJO MUÑOZ LUIS	HONORARIOS MAYO	001-001-0000974		\$ 2.000,00		\$ 2.000,00	\$ 240,00	\$ 2.240,00	
31-may-16	0992841273001	ASPAL MEDICAL	INSUMOS MEDICOS	001-001-00000782		\$ 286,79		\$ 56,00	\$ 27,69	\$ 314,48	
31-may-16	0903178846001	ALARCON FLORA	CUÑAS EN GUIA MEDICA	001-001-0005250		\$ 20,00		\$ 20,00		\$ 20,00	
31-may-16		SUELDOS MES MAYO				\$ 2.766,89		\$ 2.766,89		\$ 2.766,89	
						\$ 8.694,53	\$ 6,61	\$ 3.813,26	\$ 4.841,68	\$ 547,30	\$ 9.202,24

FECHA	RUC	PROVEEDOR	DESCRIPCION	FACTURA	AUTORIZACION	SUBTOTAL ICE	0%	12%	14%	IVA	TOTAL
03-jun-16	0902254077001	NARANJO MUÑOZ LUIS	REEMBOLSO DE GASTOS	001-001-0000975		\$ 32,00	\$ 32,00				\$ 32,00
03-jun-16	1768152560001	CNT	TELEFONO 2393666	001-777-033399519	070620161353401768152560001703389294-	\$ 7,18		\$ 7,18		\$ 0,86	\$ 8,04
03-jun-16	1768152560001	CNT	TELEFONO 2292975	001-777-033385689	070620161347461768152560001703105203-	\$ 340,75		\$ 340,75		\$ 40,89	\$ 381,64
03-jun-16	0992122986001	HOSPICARE S.A.	INSUMOS MEDICOS	002-001-000014920		\$ 388,62			\$ 388,62	\$ 54,41	\$ 443,03
04-jun-16	0991331859001	ATIMASA	SUPER	044-012-000024084	0406201616535099913318590017636944111-	\$ 21,05			\$ 21,05	\$ 2,95	\$ 24,00
07-jun-16	0903178846001	ALARCON FLORA	CUÑAS EN GUIA MEDICA	001-001-0005706		\$ 20,00	\$ 20,00				\$ 20,00
08-jun-16	0990681708001	INDUSUR	SERVICIO MONITOREO	001-101-000028647	0806201617461209906817080017746444874-	\$ 85,23			\$ 85,23	\$ 11,93	\$ 97,16
09-jun-16	0992776055001	VITALTRACSA S.A.	ALQUILER CLINDRO Y REGUL	001-001-000004614		\$ 110,34			\$ 110,34	\$ 15,45	\$ 125,79
09-jun-16	0992122986001	OLYMTOS S.A.	MANTENIMIENTO OFFICE	001-001-000002727		\$ 50,00			\$ 50,00	\$ 7,00	\$ 57,00
09-jun-16	0911028231001	XAVIER IBARRA LARREA	FILTROS	001-001-000001964		\$ 32,75			\$ 32,75	\$ 4,58	\$ 37,33
10-jun-16	1768042620001	EMPRESA PUBLICA CORREOS	APARTADOS POSTALES	018-044-000008538		\$ 24,55	\$ 2,23		\$ 22,32	\$ 3,12	\$ 27,67
12-jun-16	0991331859001	ATIMASA	SUPER	048-013-000020434	1206201613545009913318590017838820484-	\$ 18,43			\$ 18,43	\$ 2,58	\$ 21,01
13-jun-16	0992776055001	VITALTRACSA S.A.	OXIGENO Y SERVICIO LLENADO	001-001-000004631		\$ 13,16	\$ 25,26		\$ 13,16	\$ 1,84	\$ 40,26
14-jun-16	0903178846001	ALARCON FLORA	CUÑAS EN GUIA MEDICA	001-001-0005270		\$ 20,00			\$ 20,00		\$ 20,00
14-jun-16	0903194868001	TORRES MEREILDO	BLOCK DE FACTURAS	001-001-018393		\$ 128,00			\$ 128,00		\$ 128,00
14-jun-16	0992302801001	PERSIFLEX	MANTENIMIENTO	001-001-000085779		\$ 30,00			\$ 30,00	\$ 4,20	\$ 34,20
20-jun-16	1791841697001	CORIS	CORIS DEL ECUADOR ASSIST	001-002-000020254	20062016164953179184169700180688820-	\$ 17,77			\$ 17,77	\$ 2,49	\$ 20,26
20-jun-16	0992841273001	ASPAL MEDICAL	INSUMOS MEDICOS	001-001-000000874		\$ 231,00			\$ 231,00	\$ 32,34	\$ 263,34
21-jun-16	0903178846001	ALARCON FLORA	CUÑAS EN GUIA MEDICA	001-001-0005281		\$ 20,00	\$ 20,00				\$ 20,00
21-jun-16	0991389504001	MEDEC	CANCELACION DE CUOTA	001-004-000076446	230620161514109913895040018155219139-	\$ 292,98		\$ 1,46	\$ 292,98		\$ 294,44
22-jun-16	096859920001	ELECTRICA DE GUAYAQUIL	LUZ	148-001-002596485		\$ 61,43			\$ 61,43		\$ 61,43
22-jun-16	1791256115001	MOVISTAR	PAGO PLAN	001-327-025546545	2306201618481617912561150018162441081-	\$ 377,57		\$ 377,57		\$ 45,31	\$ 422,87
22-jun-16	0992841273001	ASPAL MEDICAL	INSUMOS MEDICOS	001-001-00000886		\$ 160,50	\$ 150,50		\$ 10,00	\$ 1,40	\$ 161,90
24-jun-16	0990277583001	INDUSTRIAL INMOBILIARIA	GASTOS ADMINISTRATIVOS	001-010-000010997	24062016110020902775830018178684501-	\$ 97,19			\$ 97,19	\$ 12,21	\$ 99,40
27-jun-16	1706365622001	NOTARIA TRIGESIMA OCTAV	SORTIDOS U OTRA CONSTATA	001-004-000007847	2706201612443817063656220018252360700-	\$ 365,00			\$ 365,00	\$ 51,24	\$ 417,24
27-jun-16	0907612758001	CORSOFT & ASOCIADOS	MANTENIMIENTO OFFICE	001-001-000000128		\$ 100,00			\$ 100,00	\$ 14,00	\$ 114,00
28-jun-16	0903178846001	ALARCON FLORA	CUÑAS EN GUIA MEDICA	001-001-0005729		\$ 20,00	\$ 20,00				\$ 20,00
30-jun-16	0902254077001	NARANJO MUÑOZ LUIS	HONORARIOS JUNIO	001-001-0000981		\$ 2.000,00			\$ 2.000,00	\$ 280,00	\$ 2.280,00
30-jun-16		SUELDOS MES JUNIO				\$ 2.766,89		\$ 2.766,89		\$ 2.766,89	
						\$ 7.823,39	\$ 3.247,77	\$ 725,50	\$ 588,80	\$ 8.438,90	

Tabla 29 Resumen de ingresos y egresos primer semestre año 2016

PRIMER SEMESTRE AÑO 2016			
MES	INGRESO BRUTO	EGRESO BRUTO	UTILIDAD LÍQUIDA
ENERO	\$ 8.976,32	\$ 8.330,90	\$ 645,42
FEBRERO	\$ 19.913,01	\$ 13.166,06	\$ 6.746,95
MARZO	\$ 24.932,38	\$ 7.541,53	\$ 17.390,85
ABRIL	\$ 17.022,00	\$ 9.603,25	\$ 7.418,75
MAYO	\$ 11.136,83	\$ 9.202,24	\$ 1.934,59
JUNIO	\$ 16.772,58	\$ 8.438,90	\$ 8.333,68
TOTAL UTILIDAD LÍQUIDA PRIMER SEMESTRE			\$ 42.470,24

Elaborado por: Katherine Sornoza