



**UNIVERSIDAD LAICA VICENTE ROCAFUERTE
DE GUAYAQUIL**

**FACULTAD DE ADMINISTRACION
CARRERA DE COMERCIO EXTERIOR**

**MODALIDAD COMPLEXIVO PREVIO A LA OBTENCIÓN
DEL TÍTULO
DE
LICENCIADA EN COMERCIO EXTERIOR**

**CASO DE ESTUDIO
EXPORTACIÓN DEFINITIVA DE PROEXPO, PROCESADORA Y
EXPORTADORA DE MARISCOS DESDE GUAYAQUIL-ECUADOR
HACIA TIANJIN**

AUTOR

PEÑA CANDO ALEXANDRA ELVIRA

GUAYAQUIL

2024

CERTIFICADO DE SIMILITUD

PEÑA CANDO ALEXANDRA ELVIRA.pdf

INFORME DE ORIGINALIDAD

3%

INDICE DE SIMILITUD

3%

FUENTES DE INTERNET

0%

PUBLICACIONES

2%

TRABAJOS DEL ESTUDIANTE

FUENTES PRIMARIAS

1	repository.unad.edu.co Fuente de Internet	1%
2	Submitted to Universidad de Manizales Trabajo del estudiante	1%
3	Submitted to Universidad del Istmo de Panamá Trabajo del estudiante	1%
4	repositorio.upec.edu.ec Fuente de Internet	1%

Excluir citas

Activo

Excluir coincidencias < 1%

Excluir bibliografía

Activo



ÍNDICE GENERAL

I.	INTRODUCCIÓN.....	1
1.1.	Antecedentes	1
1.1.1.	Situación Problemática	2
1.2	Objetivos.....	3
1.2.1	Objetivo General.....	3
1.2.2	Objetivos Específicos	3
1.3	Pregunta de Investigación.....	3
1.4.	Preguntas Específicas	3
1.5	Descripción del tipo de caso de estudio	4
II.	ANÁLISIS	6
2.1.	Transporte Marítimo de la Mercancía.....	6
2.2.	Documentos de Transporte.....	6
2.3.	Seguro de Transporte	6
2.4.	Documentación Necesaria	7
2.5.	De tipo de producto.....	7
2.6.	Características del Producto	8
2.7.	Diferenciación del Producto:	9
2.8.	Tipo de consumidor.....	9
2.9.	Comportamiento del Consumidor.....	9
2.10.	Factores de Decisión de Compra	10
2.11.	De los términos de negociación.	10
2.12.	Cláusulas de Pago.....	11
2.13.	Contratos y Acuerdos.....	11
2.14.	De empaque y embalaje	12
2.15.	Materiales de Empaque	12
2.16.	Normativas y Regulaciones.....	13
2.17.	Costos y Gastos de exportación.....	13
2.18.	Costos de Transporte.....	14
2.19.	Costos de Exportación y Despacho Aduanero	14
2.20.	Documentos Requeridos.....	15
2.21.	Costos de Documentación	15
2.22.	Procedimientos y Tiempos	16
III.	PROPUESTA	17
IV.	CONCLUSIONES.....	20

V.	REFERENCIAS BIBLIOGRÁFICAS.....	22
V.	ANEXOS	23
	ANEXO 1: Dae.....	23
	ANEXO 2: Turno de Ingreso	25
	ANEXO 3: BL.....	27
	ANEXO 4: Packing list	29
	29
	ANEXO 5: Alarm status.....	30
	ANEXO 6: Registro Fitosanitario	31

I. INTRODUCCIÓN

1.1. Antecedentes

El presente caso de estudios detalla los procesos necesarios que conlleva la exportación de mariscos hacia el mercado de China. Las industrias camaroneras y sus exportaciones forman de vital importancia para la economía de Ecuador, generando aportes de empleos a miles de ecuatorianos de manera directa e indirecta, particularmente para ciudades costeras como Guayaquil, que se ha consolidado como un centro clave para el procesamiento y exportación de mariscos.

No obstante, de que existen otros países que exportan mariscos a china, tales como India, Rusia; pero el país fue el pionero en esa industria debido a varios factores climáticos que benefician la crianza de estas especies (BBC news mundo, 2023). PROEXPO, una empresa procesadora y exportadora de mariscos, ha jugado un papel crucial en este sector, destacándose por su capacidad para satisfacer los estándares internacionales de calidad y seguridad alimentaria. Este caso de estudio se centra en la exportación definitiva de mariscos de PROEXPO desde Guayaquil hacia Tianjin, China, un mercado estratégico para la empresa (ProExpo S.A,2016).

Las industrias camaroneras y sus exportaciones son de vital importancia para la economía de Ecuador, generando empleo para miles de ecuatorianos de manera directa e indirecta, particularmente en ciudades costeras como Guayaquil, que se ha consolidado como un centro clave para el procesamiento y exportación de mariscos. La relevancia de este sector no solo se refleja en su contribución económica, sino también en su papel en la sostenibilidad de las comunidades locales, donde muchas familias dependen de la industria pesquera y camaronera para su sustento.

Aunque existen otros países que también exportan mariscos a China, como India y Rusia, Ecuador se destaca como pionero en esta industria debido a diversos factores climáticos favorables para la crianza de estas especies.

PROEXPO, una empresa procesadora y exportadora de mariscos, ha jugado un papel crucial en este sector, logrando cumplir con los exigentes estándares internacionales de calidad y seguridad alimentaria. Este caso de estudio se centra en la exportación definitiva de mariscos de PROEXPO desde Guayaquil hacia Tianjin, China, un mercado estratégico para la empresa, que ha sabido capitalizar las oportunidades que ofrece la demanda china en un contexto global cada vez más competitivo.

1.1.1. Situación Problemática

En el caso de estudio presentado, PROEXPO, una empresa procesadora y exportadora de mariscos, enfrenta varios desafíos logísticos, regulatorios y de cumplimiento en su esfuerzo por exportar mariscos desde Guayaquil, Ecuador, hasta Tianjin, China, bajo el Régimen 40 de exportación definitiva. La problemática principal radica en mantener la frescura y calidad de los mariscos durante el transporte marítimo de larga distancia. La selección de navieras adecuadas y la planificación de rutas eficientes son cruciales para minimizar el tiempo de tránsito y evitar demoras que puedan comprometer el producto. Además, la preparación y manejo de la documentación de transporte, como el conocimiento de embarque, factura comercial y packing list, son esenciales para asegurar que la carga sea aceptada sin problemas en los puertos de destino y evitar retrasos aduaneros. También es fundamental contar con un seguro marítimo adecuado que cubra posibles pérdidas o daños durante el transporte, proporcionando una capa de protección financiera para la empresa.

PROEXPO debe cumplir con estrictas normas internacionales de calidad y seguridad alimentaria, así como con los requisitos específicos del mercado chino, que incluyen la obtención de certificados fitosanitarios y de origen. El incumplimiento de estos requisitos puede resultar en la retención de la carga en aduana o en la devolución de los productos. Navegar las complejas regulaciones aduaneras del Régimen 40 implica la correcta declaración y documentación de la mercancía para evitar sanciones y asegurar el despacho ágil de los productos.

Además, la empresa debe ajustar sus productos y empaques a las preferencias del consumidor chino, que pueden diferir significativamente de otros mercados. Esto

incluye aspectos como el tamaño de las porciones, el tipo de empaque y las características organolépticas del producto. PROEXPO también enfrenta una fuerte competencia de otros países exportadores de mariscos como India y Rusia, lo que obliga a la empresa a diferenciarse mediante la calidad y la capacidad de satisfacer las especificaciones del mercado chino.

1.2 Objetivos

1.2.1 Objetivo General

Analizar la operatividad aduanera en el trámite de exportación de mariscos bajo el régimen 40 de exportación definitiva de Ecuador a China.

1.2.2 Objetivos Específicos

- Recopilar información documental del proceso de exportación de la empresa Procesadora y exportadora de mariscos S.A
- Identificar el proceso aduanero de exportación definitiva del régimen 40 en la exportación de mariscos
- Determinar el cumplimiento de la operatividad aduanera llevada a cabo por el exportador

1.3 Pregunta de Investigación

¿Cómo se puede optimizar las operaciones aduaneras de Procesadoras y Exportadora de mariscos S.A hacia Tianjin, China, bajo el Régimen 40 para mejorar su competitividad y sostenibilidad en el mercado internacional?

1.4 Preguntas Específicas

- ¿Cuáles son los principales desafíos logísticos que enfrenta PROEXPO en el transporte marítimo de mariscos desde Guayaquil hasta Tianjin?

- ¿Qué estrategias puede implementar PROEXPO para adaptar sus productos y empaques a las preferencias del consumidor en el mercado chino?
- ¿Cuáles son los requisitos regulatorios y sanitarios más críticos que PROEXPO debe cumplir para exportar mariscos a China bajo el Régimen 40?

1.5 Descripción del tipo de caso de estudio

El caso de estudio se centra en un análisis exhaustivo de los procesos de exportación en la industria de mariscos, específicamente desde Ecuador hasta China, bajo el Régimen 40 de exportación definitiva. Este tipo de caso aborda múltiples dimensiones, incluyendo la logística internacional, el cumplimiento regulatorio, y las estrategias de adaptación al mercado, proporcionando una visión completa de los desafíos y oportunidades presentes en la exportación de productos perecederos.

El régimen de exportación definitiva (Régimen 40) se refiere al proceso mediante el cual las mercancías nacionales o nacionalizadas se envían a otros países de manera permanente. Este régimen requiere un riguroso cumplimiento de las normativas aduaneras y sanitarias, tanto del país exportador como del importador, y es fundamental para facilitar el comercio internacional de bienes (Ministerio de Comercio Exterior, 2023).

En este contexto, PROEXPO debe asegurar que todos los aspectos del proceso de exportación estén alineados con las regulaciones vigentes y los estándares de calidad internacionales. La exportación de mariscos, siendo productos altamente perecederos, añade una capa de complejidad debido a la necesidad de mantener la cadena de frío durante el transporte marítimo de larga distancia. Esto implica la utilización de contenedores refrigerados, monitoreo constante de la temperatura, y una logística eficiente para minimizar el tiempo de tránsito (Organización Mundial del Comercio, 2021).

El tipo de caso también se enfoca en la adaptación de PROEXPO a las exigencias específicas del mercado chino. China, como uno de los mayores importadores de mariscos del mundo, posee regulaciones estrictas en cuanto a la calidad y seguridad alimentaria de los productos que ingresan a su mercado. PROEXPO debe obtener certificaciones como el certificado fitosanitario y de origen, y cumplir con las normativas del protocolo de exportación de alimentos, garantizando que los productos no contengan residuos de sustancias prohibidas y que cumplan con los estándares de sanidad e inocuidad (FAO, 2020).

Además, este caso examina la competencia internacional en el mercado de mariscos. PROEXPO se enfrenta a competidores de países como India y Rusia, que también exportan grandes volúmenes de mariscos a China. Para mantenerse competitiva, la empresa debe diferenciarse a través de la calidad de sus productos y su capacidad para cumplir con las especificaciones del mercado chino, incluyendo las preferencias del consumidor en cuanto al tamaño de las porciones, tipo de empaque y frescura del producto.

II. ANÁLISIS

El proceso de exportación de productos del mar de PROEXPO a Tianjin, China, destaca varios factores clave que han contribuido al éxito de la empresa en este mercado estratégico. La alta demanda de mariscos en China y la disposición de los consumidores a pagar por productos de alta calidad han presentado una oportunidad significativa para PROEXPO. La empresa ha capitalizado esta oportunidad mediante la implementación de estrictos protocolos de calidad, inversiones en tecnología avanzada y el cumplimiento de normas internacionales. Además, la adaptabilidad de PROEXPO para ajustar sus productos y empaques a las preferencias locales ha sido fundamental para consolidar su presencia en Tianjin.

2.1. Transporte Marítimo de la Mercancía

Transporte Marítimo: PROEXPO debe seleccionar cuidadosamente el transporte marítimo como medio para enviar los mariscos desde Guayaquil hasta Tianjin. Esta elección se basa en la necesidad de mantener la frescura y calidad de los productos durante el largo viaje marítimo.

2.2. Documentos de Transporte

Conocimiento de Embarque (Bill of Lading): Es el documento emitido por la naviera que certifica la recepción de la carga y constituye la prueba del contrato de transporte.

Documento de Transporte Interno: Documento utilizado para el transporte de la carga desde las instalaciones de PROEXPO hasta el puerto de carga.

Factura Comercial y Packing List: Documentos detallados que describen la carga, su valor y su contenido.

2.3. Seguro de Transporte

Seguro Marítimo: Es esencial asegurar la carga durante el transporte marítimo para protegerse contra pérdidas o daños en caso de accidentes, hundimientos, incendios u otros eventos imprevistos durante el viaje.

2.4. Documentación Necesaria

Para completar la Declaración Aduanera de Exportación y asegurar el transporte marítimo de manera adecuada, PROEXPO debe preparar y presentar los siguientes documentos:

Factura Comercial: Detalles precisos de la mercancía, incluyendo cantidad, descripción, valor unitario y total, así como los términos de comercio internacional acordados (Incoterms).

Certificado de Origen: Documento que certifica el país de origen de los productos, esencial para cumplir con las regulaciones aduaneras y requisitos de exportación en China.

Documentos de Transporte: Incluyen el conocimiento de embarque (Bill of Lading), que confirma el embarque de la carga y actúa como título de propiedad de la misma durante el tránsito.

Seguro de Transporte: Póliza de seguro marítimo que cubra los riesgos asociados con el transporte de la carga desde Guayaquil hasta Tianjin.

Estos documentos son cruciales para asegurar que la exportación bajo el Régimen 40 se lleve a cabo de manera correcta y legalmente conforme a las normativas internacionales y locales. El cumplimiento riguroso de estos requisitos garantiza que los mariscos exportados por PROEXPO lleguen a su destino en condiciones óptimas y dentro de los plazos establecidos.

2.5. De tipo de producto

Descripción del Producto:

Mariscos: Se refiere a una variedad de productos del mar, incluyendo camarones, langostinos, cangrejos, y otros crustáceos y moluscos. PROEXPO se especializa en la producción y procesamiento de camarones, uno de los productos más demandados en el mercado global de mariscos.

Procesamiento: Los mariscos exportados por PROEXPO pasan por rigurosos procesos de selección, limpieza, empaque y conservación para garantizar que cumplan con los estándares internacionales de calidad y seguridad alimentaria. Esto incluye el uso de tecnología avanzada para el procesamiento y almacenamiento en frío, preservando la frescura y calidad del producto.

Certificaciones y Estándares: PROEXPO se asegura de cumplir con las certificaciones internacionales como HACCP (Análisis de Peligros y Puntos Críticos de Control), BRC (British Retail Consortium) y otros estándares de calidad y sostenibilidad, lo cual es crucial para la aceptación de los productos en mercados exigentes como el chino.

2.6. Características del Producto

Calidad: Alta calidad garantizada por controles estrictos en todas las etapas de producción.

Frescura: Uso de tecnologías de congelación rápida para mantener la frescura desde la captura hasta el destino final.

Sabor y Textura: Características organolépticas que son altamente valoradas por los consumidores, especialmente en mercados como el chino.

Sostenibilidad: Prácticas de pesca y acuicultura sostenibles, que aseguran la preservación del medio ambiente y la continuidad del recurso.

2.7. Diferenciación del Producto:

Origen: Los mariscos de Ecuador, particularmente los camarones, son conocidos por su sabor único y calidad superior, lo que les da una ventaja competitiva frente a productos de otros países.

Innovación: Implementación de métodos innovadores en el procesamiento y empaque, como el uso de envases biodegradables y tecnologías de conservación avanzadas.

2.8. Tipo de consumidor

Perfil del Consumidor:

Demográfico: El mercado objetivo en Tianjin y otras áreas urbanas de China incluye principalmente consumidores de clase media y alta, que tienen un mayor poder adquisitivo y están dispuestos a pagar por productos de alta calidad y fresca.

Cultural: Los consumidores chinos tienen una fuerte preferencia por los mariscos frescos y de alta calidad, y son muy conscientes de la seguridad alimentaria. Los productos importados de Ecuador son percibidos como premium debido a su calidad y sabor.

Edad: Predominantemente adultos jóvenes y de mediana edad, que son más conscientes de su dieta y buscan opciones saludables y de alta calidad.

2.9. Comportamiento del Consumidor

Preferencias: Alta preferencia por productos frescos y saludables. Los consumidores chinos valoran la transparencia en el origen y procesamiento de los alimentos.

Frecuencia de Compra: Los mariscos son un componente regular en la dieta china, consumidos frecuentemente en comidas caseras y restaurantes.

Canales de Compra: Compra a través de supermercados de alta gama, tiendas especializadas en mariscos, y cada vez más, a través de plataformas de comercio electrónico que garantizan la frescura y entrega rápida.

2.10. Factores de Decisión de Compra

Calidad y Frescura: Principales factores que influyen la decisión de compra. Los consumidores están dispuestos a pagar más por productos que garantizan estos atributos.

Seguridad Alimentaria: Certificaciones y garantías de prácticas de producción seguras son cruciales para ganar la confianza de los consumidores.

Marca y Reputación: Las marcas reconocidas por su calidad y compromiso con la sostenibilidad tienen una ventaja competitiva significativa en el mercado.

2.11. De los términos de negociación.

Incoterms (Términos Internacionales de Comercio):

FOB (Free On Board): Este término significa que el vendedor asume todos los costos y riesgos hasta que la mercancía es cargada en el barco en el puerto de embarque designado. En el caso de PROEXPO, esto sería el puerto de Guayaquil. A partir de ese punto, el comprador asume todos los riesgos y costos de transporte. Según la Cámara de Comercio Internacional, "El Incoterm FOB es frecuentemente utilizado para productos a granel y mercancías transportadas en contenedores" (ICC, 2020).

CIF (Cost, Insurance, and Freight): En este término, el vendedor asume los costos de transporte y seguro hasta que la mercancía llegue al puerto de destino, en este caso, Tianjin. Este término es ventajoso para el comprador ya que minimiza sus riesgos durante el transporte. La Cámara de Comercio Internacional explica que "El Incoterm CIF proporciona al comprador una mayor seguridad, ya que incluye el seguro

de la mercancía durante el transporte marítimo" (ICC, 2020).

2.12. Cláusulas de Pago

Carta de Crédito (Letter of Credit): Es una de las formas más seguras de pago en comercio internacional. El banco del comprador garantiza el pago al vendedor una vez que se han cumplido las condiciones estipuladas en la carta de crédito. Esto minimiza el riesgo para ambas partes y asegura que el pago se realizará solo cuando se hayan cumplido los términos del contrato. Según el Banco Mundial, "El uso de cartas de crédito puede reducir significativamente el riesgo de no pago en las transacciones internacionales" (Banco Mundial, 2019).

Pago por Adelantado (Advance Payment): En este método, el comprador paga el total o una parte significativa del precio antes del envío de la mercancía. Esto puede ser ventajoso para el vendedor, asegurando el pago antes de la entrega del producto, pero puede ser menos atractivo para el comprador debido al riesgo de no recibir la mercancía en las condiciones acordadas. "El pago por adelantado es común en transacciones con nuevos clientes o en mercados con altos riesgos" (Export.gov, 2020).

2.13. Contratos y Acuerdos

Contratos de Largo Plazo: PROEXPO puede beneficiarse de establecer contratos de largo plazo con sus compradores en Tianjin, asegurando un flujo constante de pedidos y estabilidad en los ingresos. Estos contratos también permiten negociar mejores términos y condiciones, incluyendo descuentos por volumen y términos de pago más favorables. Según el Centro de Comercio Internacional, "Los contratos de largo plazo pueden mejorar la previsibilidad y reducir los riesgos asociados con las fluctuaciones del mercado" (ITC, 2018).

Cláusulas de Fuerza Mayor: Estas cláusulas protegen a ambas partes en caso de eventos imprevistos que puedan impedir el cumplimiento del contrato, como desastres naturales o cambios abruptos en las políticas comerciales. La inclusión de estas cláusulas es crucial para minimizar los riesgos legales y financieros. "Las

cláusulas de fuerza mayor son esenciales para gestionar riesgos en contratos internacionales" (ICC, 2020).

2.14. De empaque y embalaje

Tipos de Empaque:

Empaque Primario: Este es el empaque que está en contacto directo con el producto. En el caso de los mariscos de PROEXPO, el empaque primario debe garantizar la frescura y la calidad del producto, utilizando materiales que sean seguros para el contacto con alimentos y que puedan mantener la temperatura adecuada. Según la Food and Agriculture Organization, "El empaque primario en productos marinos debe ser resistente a la humedad y capaz de mantener la integridad del producto durante el transporte" (FAO, 2020).

Empaque Secundario: Este incluye cajas y contenedores que agrupan varios empaques primarios para facilitar el manejo y el transporte. Deben ser robustos y resistentes para proteger el contenido durante el almacenamiento y el envío. "El empaque secundario debe proporcionar una protección adicional y facilitar el manejo de la mercancía" (FAO, 2020).

2.15. Materiales de Empaque

Materiales Biodegradables: PROEXPO puede utilizar materiales de empaque biodegradables y sostenibles para reducir el impacto ambiental de sus operaciones. Esto no solo mejora la percepción de la marca en mercados conscientes del medio ambiente, sino que también puede cumplir con regulaciones internacionales de sostenibilidad. "El uso de materiales biodegradables en el empaque está creciendo en importancia debido a las preocupaciones ambientales y las regulaciones más estrictas" (Green Packaging, 2021).

Tecnologías de Conservación: El uso de tecnologías avanzadas de conservación, como el empaque al vacío y el uso de atmósferas modificadas, puede ayudar a extender la vida útil de los mariscos y mantener su frescura durante el

transporte. "Las tecnologías de conservación como el empaque al vacío pueden prolongar significativamente la vida útil de los productos marinos" (ScienceDirect, 2019).

2.16. Normativas y Regulaciones

Regulaciones Internacionales: PROEXPO debe cumplir con las normativas de empaque y etiquetado de los mercados de destino, en este caso, China. Esto incluye información detallada sobre el contenido, origen, fecha de producción y fecha de vencimiento, además de cumplir con los estándares de seguridad alimentaria. "Cumplir con las regulaciones internacionales de empaque y etiquetado es crucial para evitar barreras comerciales y asegurar la aceptación del producto en el mercado de destino" (WTO, 2019).

Certificaciones de Calidad: Obtener certificaciones de calidad y sostenibilidad, como ISO 22000 y MSC (Marine Stewardship Council), puede mejorar la confianza de los consumidores y facilitar el acceso a mercados más exigentes. "Las certificaciones de calidad y sostenibilidad son cada vez más importantes en el comercio internacional de productos alimenticios" (ISO, 2020).

2.17. Costos y Gastos de exportación

Costos de Producción:

Materias Primas: Incluyen los costos de los mariscos crudos, en este caso, camarones, que PROEXPO debe adquirir de las granjas camaroneras. Estos costos pueden variar según la disponibilidad y la temporada.

Procesamiento: Costos asociados con la limpieza, corte, empaque y congelación de los mariscos. Esto incluye mano de obra, uso de maquinaria y tecnología, y gastos de electricidad y agua.

Empaque y Embalaje: Como se mencionó anteriormente, incluye costos de materiales de empaque primario y secundario, así como tecnologías de conservación

como el empaque al vacío.

Certificaciones y Calidad: Costos relacionados con obtener y mantener certificaciones de calidad y sostenibilidad, como HACCP, ISO 22000, y MSC.

2.18. Costos de Transporte

Transporte Interno: Costos de mover los mariscos desde las instalaciones de procesamiento de PROEXPO hasta el puerto de Guayaquil. Esto incluye costos de combustible, peajes y alquiler de vehículos.

Flete Marítimo: Costos de enviar los contenedores desde el puerto de Guayaquil hasta el puerto de Tianjin. Los costos de flete pueden variar según el tamaño del contenedor, la ruta de envío y las condiciones del mercado. Según el Consejo Marítimo Internacional y del Báltico (BIMCO), "Los costos de flete marítimo pueden fluctuar significativamente debido a la oferta y demanda del espacio en los buques" (BIMCO, 2020).

Seguro de Transporte: Costos de asegurar la carga durante el transporte marítimo para cubrir riesgos de daño, pérdida o robo. Este costo suele ser un porcentaje del valor total de la mercancía asegurada.

2.19. Costos de Exportación y Despacho Aduanero

Desaduanaje en Ecuador: Incluye costos de documentación, inspección y cualquier arancel o impuesto aplicable. Según el Servicio Nacional de Aduana del Ecuador (SENAE), "Los costos de desaduanaje incluyen tarifas por servicios de inspección y verificación, así como impuestos de exportación cuando corresponda" (SENAE, 2020).

Desaduanaje en China: Costos de despacho aduanero en el puerto de Tianjin, incluyendo tarifas por inspección, impuestos de importación y otros cargos aduaneros. El Ministerio de Comercio de China (MOFCOM) menciona que "Los costos de desaduanaje en China pueden incluir tarifas de inspección sanitaria y de calidad, así

como aranceles e IVA" (MOFCOM, 2021).

Costos de documentación para exportación a Arcadia, indicados por la aduana de Ecuador

2.20. Documentos Requeridos

Factura Comercial: Documento que detalla la transacción comercial entre el exportador (PROEXPO) y el importador en China. Incluye información sobre el valor de la mercancía, términos de venta y detalles del producto. Según la SENA, "La factura comercial debe ser detallada y precisa para evitar demoras en el proceso de desaduanaje" (SENAE, 2020).

Lista de Empaque: Documento que describe el contenido de cada paquete o contenedor, incluyendo detalles sobre el peso, dimensiones y tipo de embalaje. Esto facilita la inspección aduanera y el manejo de la mercancía.

Certificado de Origen: Documento emitido por la Cámara de Comercio que certifica que los productos exportados son originarios de Ecuador. "El certificado de origen es esencial para que los productos se beneficien de acuerdos comerciales y preferencias arancelarias" (Cámara de Comercio de Guayaquil, 2020).

Certificado Sanitario y Fitosanitario: Emitido por la Agencia Nacional de Regulación, Control y Vigilancia Sanitaria (ARCSA) y el Ministerio de Agricultura, garantiza que los mariscos cumplen con las normas de seguridad y sanidad alimentaria. "El certificado sanitario es obligatorio para la exportación de productos alimenticios y asegura que cumplan con los estándares de salud internacionales" (ARCSA, 2020).

2.21. Costos de Documentación

Emisión de Factura Comercial: Usualmente, no tiene un costo directo, pero requiere la inversión de tiempo y recursos para asegurar que esté correctamente elaborada.

Lista de Empaque: Similar a la factura comercial, el costo principal está en la elaboración y precisión del documento.

Certificado de Origen: La obtención de este certificado puede tener una tarifa asociada, generalmente de la Cámara de Comercio. "El costo del certificado de origen puede variar dependiendo del tipo de producto y el volumen de exportación" (Cámara de Comercio de Guayaquil, 2020).

Certificados Sanitarios y Fitosanitarios: Las tarifas para obtener estos certificados pueden variar según el tipo de producto y las pruebas necesarias para cumplir con las normativas de sanidad. Según ARCSA, "Los costos de certificación sanitaria incluyen tarifas por inspección, pruebas de laboratorio y emisión del certificado" (ARCSA, 2020)

2.22. Procedimientos y Tiempos

Tramitación de Documentos: El proceso de obtención y verificación de todos los documentos necesarios puede llevar varios días, dependiendo de la eficiencia del exportador y las autoridades involucradas. Según la SENA, "La tramitación de documentos para la exportación debe planificarse con antelación para evitar retrasos" (SENA, 2020).

Digitalización y Envío: La digitalización de documentos y su envío a las autoridades aduaneras puede acelerar el proceso. Muchas aduanas ahora aceptan documentos electrónicos para agilizar el despacho.

III. PROPUESTA

Como asesor de Comercio Exterior, se recomienda a PROEXPO seguir los siguientes procesos establecidos en este proyecto para la exportación de mariscos hacia el mercado de Tianjin, China:

Realizar un Estudio de Mercado: Identificar las características del mercado chino, las preferencias de los consumidores y la demanda de mariscos en Tianjin.

Analizar la competencia y determinar los principales competidores en el mercado chino.

Evaluar las oportunidades y amenazas del mercado para desarrollar estrategias adecuadas de penetración y crecimiento.

Cumplir con los Requisitos Aduaneros y de Etiquetado: Asegurarse de cumplir con todas las normativas aduaneras de China, incluyendo los requisitos fitosanitarios y de calidad.

Etiquetar los productos de acuerdo con las regulaciones chinas, que incluyen información sobre el origen, fecha de producción y vencimiento, y detalles nutricionales.

Establecer una Estrategia de Diferenciación y Marketing: Desarrollar una propuesta de valor que destaque la calidad y frescura de los mariscos ecuatorianos.

Implementar campañas de marketing específicas para el mercado chino, utilizando plataformas digitales y redes sociales populares en China.

Participar en ferias comerciales y eventos de la industria alimentaria en China para aumentar la visibilidad y establecer contactos comerciales.

Negociar Términos Comerciales Favorables: Pactar los términos de la negociación utilizando Incoterms adecuados, como FOB (Free on Board) o CIF (Cost,

Insurance, and Freight), dependiendo de las necesidades y preferencias del comprador.

Establecer condiciones de pago seguras, como cartas de crédito, para minimizar riesgos financieros.

Establecer Contactos con Distribuidores y Mayoristas: Identificar y contactar a empresas distribuidoras y mayoristas en Tianjin interesadas en comercializar mariscos.

Construir relaciones sólidas con socios comerciales para asegurar una cadena de suministro eficiente y confiable.

Optimizar la Cadena de Suministro: Garantizar la calidad del producto desde la recolección hasta la entrega final mediante el uso de tecnologías de conservación adecuadas.

Establecer acuerdos con proveedores de transporte y logística confiables para asegurar la entrega oportuna y en condiciones óptimas.

Cumplir con los Requisitos Legales y Sanitarios: Realizar una investigación exhaustiva sobre los requisitos legales y sanitarios para la exportación de mariscos a China.

Obtener las certificaciones necesarias, como el Certificado Sanitario y Fitosanitario, y asegurar que los productos cumplan con las normativas chinas de seguridad alimentaria.

En cuanto a la documentación necesaria para la exportación de mariscos hacia el mercado de Tianjin, se deben cumplir con los requisitos aduaneros y de etiquetado establecidos por las autoridades chinas. La aduana de Ecuador establece ciertos requisitos y costos asociados a la documentación de exportación de mercancías destinadas a Tianjin, los cuales son fundamentales para garantizar el envío seguro y sin contratiempos.

Entre los principales documentos requeridos se incluyen:

Factura Comercial: Documento que describe la mercancía, el precio y las condiciones comerciales acordadas con el comprador.

Certificado de Origen: Documento emitido por la Cámara de Comercio que certifica que los productos exportados son originarios de Ecuador. Este documento es crucial para beneficiarse de acuerdos comerciales y preferencias arancelarias.

Lista de Empaque: Describe el contenido de cada paquete o contenedor, incluyendo detalles sobre el peso, dimensiones y tipo de embalaje. Facilita la inspección aduanera y el manejo de la mercancía.

Certificado Sanitario y Fitosanitario: Emitido por la Agencia Nacional de Regulación, Control y Vigilancia Sanitaria (ARCSA) y el Ministerio de Agricultura. Garantiza que los mariscos cumplen con las normas de seguridad y sanidad alimentaria.

Conocimiento de Embarque: Documento que describe la mercancía y las condiciones de transporte. Es esencial para el transporte y entrega de la mercancía al comprador.

Declaración de Aduanas: Documento que describe la mercancía y las condiciones de transporte. Es necesario para el transporte y entrega de la mercancía y facilita el proceso de desaduanaje.

Siguiendo estos procesos, PROEXPO podrá tener éxito en la exportación de mariscos hacia el mercado de Tianjin, China. Es fundamental que la empresa establezca una cadena de suministro eficiente y confiable, cumpla con los requisitos legales y sanitarios, y establezca contactos sólidos con distribuidores y mayoristas. Además, la correcta preparación y presentación de la documentación necesaria garantizará un proceso de exportación seguro y sin contratiempos.

IV. CONCLUSIONES

La exportación de mariscos desde Guayaquil, Ecuador, hacia Tianjin, China, presenta una oportunidad estratégica significativa para PROEXPO, una empresa destacada en el sector de mariscos que ha demostrado su capacidad para cumplir con rigurosos estándares internacionales de calidad y seguridad alimentaria. A lo largo de este caso de estudio, se ha evaluado en profundidad la complejidad de los procesos involucrados en esta operación de exportación, subrayando la importancia de un enfoque integral que abarque desde la identificación de oportunidades en el mercado chino hasta la gestión efectiva de la logística y la documentación requerida.

El sector camaronero y de mariscos en Ecuador no solo juega un papel crucial en la economía del país, generando empleo y sostenibilidad para miles de ecuatorianos, sino que también posiciona a Ecuador como un competidor destacado en el mercado internacional a pesar de la competencia de países como India y Rusia. La capacidad de Ecuador para mantener esta ventaja competitiva se debe a factores climáticos favorables que facilitan la crianza de mariscos de alta calidad, así como a un compromiso continuo con las mejores prácticas en producción y procesamiento.

Para tener éxito en el mercado de Tianjin, PROEXPO debe realizar un exhaustivo estudio de mercado que permita entender las preferencias y demandas de los consumidores chinos. La implementación de estrategias de marketing efectivas, que resalten la frescura y calidad de los mariscos ecuatorianos, y la participación en eventos y ferias comerciales en China serán esenciales para establecer una presencia sólida en el mercado. Además, la empresa debe asegurarse de cumplir con los requisitos aduaneros y de etiquetado exigidos por las autoridades chinas, lo que incluye la obtención de certificados sanitarios y fitosanitarios y una correcta etiquetación de los productos para facilitar el proceso aduanero.

Un aspecto crítico en la exportación es la gestión de la cadena de suministro, que debe garantizar que los mariscos lleguen en condiciones óptimas desde su origen hasta el destino final. PROEXPO debe establecer acuerdos con proveedores de transporte y logística confiables y emplear tecnologías adecuadas para la conservación del producto. La selección de términos de negociación como FOB o CIF,

y la implementación de condiciones de pago seguras, como cartas de crédito, son fundamentales para reducir riesgos financieros y logísticos.

Finalmente, para asegurar la sostenibilidad a largo plazo de sus operaciones, PROEXPO debe considerar no solo el cumplimiento de estándares ambientales y de sostenibilidad, sino también la inversión en prácticas y tecnologías innovadoras que mejoren la eficiencia y minimicen el impacto ambiental. La empresa debe mantenerse atenta a las tendencias y regulaciones del mercado para adaptarse rápidamente a los cambios y continuar consolidándose como un actor clave en la exportación de mariscos hacia China. Con un enfoque integral y una ejecución meticulosa de los procesos descritos, PROEXPO está bien posicionada para lograr una exportación exitosa y fortalecer su presencia en el mercado chino.

V. REFERENCIAS BIBLIOGRÁFICAS

- Agencia Nacional de Regulación, Control y Vigilancia Sanitaria (ARCSA). (2020).
Regulaciones sanitarias para la exportación de productos alimenticios.
- Banco Mundial. (2019). *Cartas de crédito en el comercio internacional.*
- Cámara de Comercio de Guayaquil. (2020). *Proceso de obtención de certificados de origen.*
- Cámara de Comercio Internacional (ICC). (2020). *Incoterms 2020: Reglas para el uso de términos comerciales nacionales e internacionales.*
- Centro de Comercio Internacional (ITC). (2018). *Guía de contratos internacionales de largo plazo.*
- Consejo Marítimo Internacional y del Báltico (BIMCO). (2020). *Análisis de costos de flete marítimo.*
- Food and Agriculture Organization (FAO). (2020). *Empaque y conservación de productos marinos.*
- Green Packaging. (2021). *Tendencias en materiales biodegradables para empaque.*
- Ministerio de Comercio de China (MOFCOM). (2021). *Guía de importación y desaduanaje en China.*
- Organización Internacional de Normalización (ISO). (2020).
Certificaciones de calidad y sostenibilidad en la industria alimentaria.
- Organización Mundial del Comercio (WTO). (2019).
Regulaciones internacionales de empaque y etiquetado.
- ScienceDirect. (2019). *Tecnologías de conservación de productos marinos.*

V. ANEXOS

ANEXO 1: Dae



REPUBLICA DEL ECUADOR
DECLARACION ADUANERA DE EXPORTACION
Consulta del detalle de la declaración de exportación



Número de DAE	028-2023-40-02317041
---------------	----------------------

Información de general

Código del distrito	GUAYAQUIL - MARITIMO	Código de régimen	EXPORTACION DEFINITIVA
Tipo de Despacho	DESPACHO NORMAL	Código del declarante	16915772
Fecha de Aceptación	25/12/2023 13:47:08		

Información de Exportador

Nombre del exportador	PROEXPO, PROCESADORA Y EXPORTADORA DE MARISCOS	Teléfono del exportador	042738810
Dirección del exportador	KM 23.5 VIA A LA COSTA		
Número de documento de CIU	RUC-0992597895001	Ciudad del exportador	GUAYAQUIL
CIU	OTROS	Número de documento de declarante	RUC-0992597895001
Nombre del declarante	PROEXPO, PROCESADORA Y EXPORTADORA DE MARISCOS S.A.		
Dirección del declarante	KM 23.5 VIA A LA COSTA		
Código de forma de pago	A PLAZO (30 DIAS)	Código de moneda	DOLAR ESTADOUNIDENSE

Información de carga

Puerto de carga	GUAYAQUIL	Puerto privado desde donde embarca	---NULL---
Puerto de llegada o de destino	TIANJIN	Fecha de la carta de	01/03/2023
Nombre del consignatario	TIANJIN SIYUAN INTERNATIONAL TRADING CO.LTD		
Dirección del	NO.45,FORTUNE PLAZA,THIRD AVENUE, TEDA BINHAI NEW AREA,300457TIAN JIN,CHINA		
Ciudad del contribuyente	TIAN JIN	Tipo de carga	CARGA CONTENERIZADA
Almacén de lugar de	[06907400] INARPI S.A.	Medio de transporte	MARITIMO
País de destino final	CHINA		

Totales

Código de moneda	DOLAR ESTADOUNIDENSE	Tipo de cambio	1
Total moneda transacción	89544	Cantidad de ítem	1
Peso neto total	21840	Peso total	24570
Cantidad total de bultos	1820	Cantidad de contenedores	1
Cantidad total de unidades físicas	24570	Cantidad total de unidades comerciales	21840
Código de la mercancía de despacho urgente		Código de solicitud de aforo	NO
Fecha de primer ingreso		Fecha de primer embarque	



REPUBLICA DEL ECUADOR
DECLARACION ADUANERA DE EXPORTACION



Consulta del detalle de la declaración de exportación

Item

No. Item	Codigo. Subpartida	Codigo. Complementario	Codigo. Suplementario	Descripcion de Mercancias	Pais de Origen	Peso Neto	Cnatidad de U.Comerciales
1	0306171100	0000	0000	CAMARON CONGELADO	ECUADOR	21840	21840

Despacho precedente

Numero de secuencia	Distrito precedente	Ano precedente	Régimen precedente	Secuencial precedente	Numero Item
---------------------	---------------------	----------------	--------------------	-----------------------	-------------

Observaciones de oce - item

Numero de Item	Numero de Secuencia	Tipo Observacion	Contenido
----------------	---------------------	------------------	-----------

Documentos

Numero de item	Numero de documento	Tipo de documento	Fecha de fin de vigencia	Fecha de emision
0	NO	EXPORTACION TIENE DESTINO FINAL, TERRITORIOS O USEN INTERMEDIACION DE PERSONAS DOMICILIADAS EN PARAISOS FISCALES O REGIMENES FISCALES PREFERENTES CONSIDERADAS ASI POR EL SRI	25/12/2023	25/12/2023
0	001-005-000006255	FACTURA COMERCIAL	25/12/2023	25/12/2023

ANEXO 2: Turno de Ingreso



TERMINAL PORTUARIO DE GUAYAQUIL
Documento de Ingreso y Salida de Vehiculos (DISV)



TURNO : 2023-12-30 17:00:00 - 1703

Estimado Cliente, su turno para ingreso es 30/12/2023 17:00:00 deberá presentarse en el Terminal Portuario de Guayaquil entre las 30/12/2023 16:30:00 y las 30/12/2023 17:30:00. En caso de que requiera reprogramar el turno, deberá emitir un nuevo DISV.

Información General del Viaje/Turno

DISV	: 2023-280004
Tipo de Documento	: CRÉDITO
No.- Documento	: 760023
Exportador	: PROEXPO, PROCESADORA Y EXPORTADORA DE MARISCOS S.A.
Booking	: GYED17286800
Operación	: 2023-462
Nombre de la Nave	: VALOR
Operador CNT/Línea	: ONE-OCEAN NETWORK E.
Puerto Traslado	: PUSAN, KOREA (KRPIUS)
Puerto Destino	: TIANJINXINGANG, CHINA (CNTXG)
Consignatario	: TIANJIN SIYUAN INTERNATIONAL TRADING CO LTD
Guía de Remisión	: 001005000008190
Agencia	: ONE - ECUADOR
Fecha Salida de Planta	: 2023-12-30 15:00:00
Fecha de Ingreso a TPG	: 2023-12-30 16:07

Información sobre la carga

P. Neto Carga por Verificar KG.	21840			
	ENTRADA	SALIDA	VGM	PESO CARGA
Peso (KG.)	41310	11760	29550	24950
Diferencia de Pesos(KG.)	: 0 (0.00 %)			
Cantidad de Bultos	: 1820			
Tipo de Producto	: CAMARON			
Producto Transportado	: CAMARONES CONGELADOS			
DAE	: 02820234002317041			
Número de Contenedor	: OTPU6294222			
Contenedor Refrigerado	: SI			
Temperatura	: -18.00 C			
Congelado	: SI			
% de ventilación	: 0			
Tipo de Contenedor	: REEFER HIGH CUBE 40 RH40			
Sellos	: ECAA11____, P56____, K104____			
Carga Peligrosa	: NO			
Bloqueado Late Arrival	: NO			

Información sobre transporte/vehículo

Nombres del Conductor	: FRANCISCO RAFAEL GARCIA ARANA
C.I. del Conductor	: 1202298236
Placa del Vehículo	: GIX0784
Empresa de Transporte	: TRANSCARCONT SA
Deposito	: TPG

Ubicación de la Planta

: GUAYAQUIL - GUAYAS 0.35 hrs

Usuario: Fecha Impresión: 2024 03-20 08:52:11

ANEXO 3: BL

ONE OCEAN NETWORK EXPRESS

EXPORTADORA: OCECADORA S.A.
 KM. 23,5 VIA A LA COSTA
 BUJ: 0992597895001 TEL: (04)2738810
 GUAYAQUIL - ECUADOR Y

EXPORTADORA: EXPOTADORA S.A.
 KM. 23,5 VIA A LA COSTA
 BUJ: 0992597895001 TEL: (04)2738810
 GUAYAQUIL - ECUADOR Y

SERVICE CONTRACT NO. GYE00580
 DOC FORM NO. GYD1728596
 PORT REFERENCE: 676252

COPY NON NEGOTIABLE

DATE OF BILL: 04 JAN 2024

BILL OF LADING
 WHERE ISSUED AGAINST: VOID.

DATE CARGO RECEIVED: 04 JAN 2024

DATE LADEN ON BOARD: 04 JAN 2024

PLACE OF BILL ISSUE: GUAYAQUIL, ECUADOR

RECEIVED by the Carrier in apparent good order and condition...
 IF THIS IS A NON-NEGOTIABLE (STRIGHT) BILL OF LADING...
 THIS IS A NON-NEGOTIABLE (STRIGHT) BILL OF LADING...
 FINAL DESTINATION (for the Merchant's reference only): GUAYAQUIL, ECUADOR

FRIG-CARRIAGE BY: PLACE OF RECEIPT: GUAYAQUIL, ECUADOR
 OCEAN VESSEL/VOLASE NO. /PLAC: VALOR: 2346M
 GUAYACU ECUADOR

PORT OF DISCHARGE: TIANJIN CHINA
 PORT OF LOADING: TIANJIN CHINA

(CHECK THIS COLUMN IF HAZARDOUS MATERIAL) PARTICULARS DECLARED BY SHIPPER BUT NOT ACKNOWLEDGED BY THE CARRIER

CARTON NUMBER	QUANTITY	PLACE OF DELIVERY	DESCRIPTION	GROSS WEIGHT	MEASUREMENT
62LU9699930	1820 CARTONS	T	FROZEN HEAD ON SHELL ON RAW VANNAMEI SHRIMP CAMARONES ENTEROS CRUDOS CONGELADOS CFR TIANJIN, CHINA NET WEIGHT: 21,840.00 KG GROSS WEIGHT: 24,570.00 KG DAP: 028-2023-40-02317038	24570	50

PROEXPO BRAND	QUANTITY	DESCRIPTION	GROSS WEIGHT	MEASUREMENT
	1820 CARTONS	1x40HQ CONTAINER SAID TO CONTAIN FROZEN HEAD ON SHELL ON RAW VANNAMEI SHRIMP CAMARONES ENTEROS CRUDOS CONGELADOS CFR TIANJIN, CHINA NET WEIGHT: 21,840.00 KG GROSS WEIGHT: 24,570.00 KG DAP: 028-2023-40-02317038	.000KGS	.000CBM

CONTINUE

	FREIGHTED AS	RATE	ON ATTACHED LIST		DATED	NETWORK	ECUADOR
			PREPHD	COLLECT			
					04 2024		

Ocean Network Express (ONE) AS CARRIER

VESSEL VOYAGE VALOR 6W
 DATE NO. INSTEAD NO. QUANTITY
 MARKS & NUMBERS 234 FOR CUSTOMS
 RECEPTION ONLY

COPY NON NEGOTIABLE
 DESCRIPTION OF GOODS

B/L NO ONEYGYED17263500 2

GROSS WEIGHT

		RYAN:MB1YNOT110V SHIPPER REF: F/6252 HS CODE:030617 **ADDITIONAL CONSIGNEE NOTIFY INFORMATION: CHINA CONTACT PERSON: LI XU & TELF: +8613752715796 ; 022-65180686 EMAIL: LIXU@TUSIYUAN.COM POST CODE: 300457		MEASUREMENT
OCEAN FRE GHT PREPARI				
I	D			

SIGNED BY OCEAN

EXPRESS

NETWORK

ECUADOR

as agent for and on behalf of



Ocean k res . . .
 () AS

REG NOT
 CARRIER

ANEXO 4: Packing list



PACKING LIST

**DESCRIPTION OF GOODS: FROZEN HEAD ON SHELL ON RAW VANNAMEI SHRIMP, SEMI IQF,
PACKED 1x12 KGS, PROEXPO BRAND**

INVOICE N°: 001-005-000006255 SHIPPED BY: VALOR 2346W

PORT OF LOADING: SHIPPI NG JANUARY 04 , 2024

GUAYAQU IL, ECUADOR DATE:

PORT OF DISCHARGE: B/L N°: ONEYGYED17286800

TIANJIN, CHINA CONTAIN ER N°: OTPU6294222

PLACE OF DELIVERY: TIANJIN, CHINA

SIZE	LOT NUMBER	PRODUCTION DATE	CARTONS	NET WEIGHT	
30-40	2334904-8	15/12/2023	120	1,440.00	KG
				S	
	2334905-8	15/12/2023	20	240.00	KGS
	2335102-8	17/12/2023	24	288.00	KGS
	2335201-8	18/12/2023	150	1,800.00	KGS
	2335402-8	20/12/2023	59	708.00	KGS
	2335407-8	20/12/2023	418	5,016.00	KGS
	2335501-8	21/12/2023	119	1,428.00	KGS
			910	10,920.00	
	40-50	2333803-8	04/12/2023	246	2,952.00
2333902-8		05/12/2023	441	5,292.00	KGS
2336201-8		28/12/2023	20	240.00	KGS
2336202-8		28/12/2023	60	720.00	KGS
2336203-8		28/12/2023	120	1,440.00	KGS
2336302-8		29/12/2023	23	276.00	KGS
			910	10,920.00	
TOTAL			1,820	CARTONS	

NET WEIGHT: 21,840.00 KGS
GROSS WEIGHT: 24,570.00 KGS

ANEXO 5: Alarm status



Alarm Status

TempTale® Ultra

Serial #:
MB1YN0709V

Alarm ✘

Monitor Configuration

Start Up Delay: 30 min Interval: 14 min

Recorded Data

First Point: 2023-12-30 2:40:33 PM
 Stop Time: 2024-02-23 3:43:59 PM
 Number of Points: 55 day 1 by 8 min

Monitor read

Temperature: -15.2 °C ± 9.1 °C
 Activation Energy: 83.144 kJ/mol

Low Extreme: -19.4 °C @ 2024-02-01 6:06:33 PM
 High Extreme: 22.3 °C @ 2024-02-22 8:04:33 AM
 Mean & Std Deviation: AM
 Mean Kinetic Temperature: -15.2 °C ± 9.1 °C
 Activation Energy: 83.144 kJ/mol

Alarm	Alarms Settings	Degree Minutes	Threshold (Type)	Total Time (minutes)	Number of	Triggered	Status
	Ideal range >=-20.0 °C <=-10.0 °C	--	Unlimited	48 d 9 h 32 m	2	--	--
Alarm 1	Over -10.0 °C	725.3 °C min	0 d 0 h 0 m (S/E)	6 d 15 h 36 m	3	2023-12-30 2:40:33 PM	Alarm
Alarm 2	Under -20.0 °C	0.0 °C min	0 d 0 h 0 m (S/E)	0 d 0 h 0 m	0	--	OK

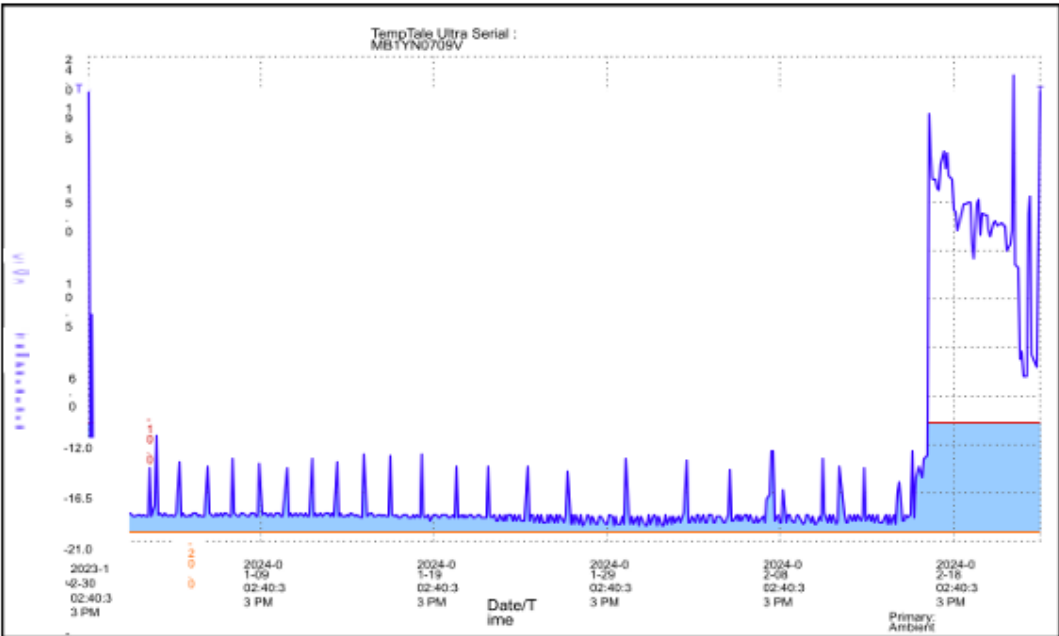

7
5

ANEXO 6: Registro Fitosanitario



PROEXPO, PROCESADORA Y EXPORTADORA DE MARISCOS S.A.
 Subsecretaría de Calidad e Inocuidad
 Guayaquil, Ecuador

国徽或部门徽章

Health Certificate

证书号 Num. Ref: SCI-CS-GYE-2024-000561

厄瓜多尔共和国向中华人民共和国出口水产品卫生证书

Health Certificate

For fish and fishery products intended for export from the Republic of Ecuador to the People's Republic of China

I. 主管当局信息 Information of competent authority:	
输出国 Country of export:	Ecuador
生产国 Country of production:	Ecuador
主管当局 Competent authority:	SUBSECRETARÍA DE CALIDAD E INOCUIDAD (SCI - Guayaquil)
出证部门 Department of certificate issuance:	DIRECCIÓN DE HABILITACIÓN Y CERTIFICACIÓN SANITARIA
II. 水产品信息 Information of the fishery products	
商品名称 Commodity name:	FROZEN HEAD ON SHELL OR RAW VANNAMEI SHRIMP
学名 Scientific name:	LITOPENAEUS VANNAMEI
包装数量 Number of packages:	1.820,00 CARTONS (S)
净重 Net Weight:	21.840,00 KILOGRAMO (S) INVOICE 001-005-000006255
生产日期 Production Date:	04/12/2023 - 05/12/2023 - 15/12/2023 - 17/12/2023 - 18/12/2023 - 20/12/2023 - 21/12/2023 - 28/12/2023 - 29/12/2023
生产批号 Lot No. of products:	2333803-8 - 2333902-8 - 2334904-8 - 2334905-8 - 2335102-8 - 2335201-8 - 2335402-8 - 2335407-8 - 2335501-8 - 2336201-8 - 2336202-8 - 2336203-8 - 2336302-8
III. 水产品来源 Origin of the fishery products	
原料原产国 Country of origin of raw materials:	Ecuador
加工方式 Processing Type:	Congelado
生产方式 Production Mode	

Ministerio de Producción,
 Comercio Exterior, Inversiones y Pesca

 JUAN SEBASTIÁN SÁNCHEZ RAMÍREZ
 Subsecretaría de Calidad e Inocuidad



REPÚBLICA DEL ECUADOR
Subsecretaría de Calidad e Inocuidad

Health Certificate

证书号 Num. Ref: SCL-CS-GYE-2024-000563

国徽或部门徽章

养殖 Aquacultured:	是 Yes <input checked="" type="checkbox"/> 否 No <input type="checkbox"/>
野生捕捞 Wild Caught:	是 Yes <input type="checkbox"/> 否 No <input checked="" type="checkbox"/>
生产水域性质 Character of productive water area:	淡水 Fresh water <input type="checkbox"/> 海水 Sea water <input checked="" type="checkbox"/>
养殖区域 Aquaculture area:	Guayaquil, ECUADOR
捕捞区域 Catch area:	***
IV. 企业信息 Information of the Establishments	
养殖场名称和原料原产地官方批准的注册编号 Aquaculture farm name and registration number approved by Country of origin of raw materials:	ANAXORIMP S.A./GR-8329, BELLITUC S.A./GR-1367, CORPORACION LAMEC S.A./GR-3654, ENDONAMAR S.A./GR-29611, GRAN OLONIANA DEL MAR GRANOMAR SA/GR-944, LINDOMAR S.A./GR-6230, MARITIMOSP S.A./GR-8130, PISCICOLA MILECOV SA MALSA/GR-364, PISCICOLA NUEVO DE OCTUBRE S.A. NUSA/GR-5729
捕捞渔船船名、注册编号和船籍 Name of Fishing Vessel, Registration number and Flag of the Vessel:	***
捕捞加工渔船船名、注册编号和船籍 Name of Fishing and Factory Vessel, Registration number and Flag of the Vessel:	***
运输渔船船名、注册编号和船籍 Name of Transport Fishing Vessel, Registration number and Flag of the Vessel:	***
加工厂名和注册编号 Name of Processing Plant & Registration number of the Plant:	PROCEPO, PROCESADORA Y EXPORTADORA DE MARISCOS S.A. EN 23.5 VIA A LA COSTA - GUYAS - GUAYAQUIL - ECUADOR NOMBRE DEL ESTABLECIMIENTO: 678
原料存放独立冷库名称、注册编号和所属国 Name of Independent cold storage for raw materials, Registration number and host country of the Storage:	PROCEPO, PROCESADORA Y EXPORTADORA DE MARISCOS S.A. EN 23.5 VIA A LA COSTA - GUYAS - GUAYAQUIL - ECUADOR NOMBRE DEL ESTABLECIMIENTO: 678
成品存放独立冷库名称、注册编号和所属国 Name of Independent cold storage for products, Registration number and host country of the Storage:	PROCEPO, PROCESADORA Y EXPORTADORA DE MARISCOS S.A. EN 23.5 VIA A LA COSTA - GUYAS - GUAYAQUIL - ECUADOR NOMBRE DEL ESTABLECIMIENTO: 678

Ministerio de Producción,
Comercio Exterior, Inversiones y Pesca
[Signature]
Subsecretaría de Calidad e Inocuidad

Letrament 100 y La Bica - Teléfono: (+593) 0 200372 - 240123 - 240179 - Telex: 3018prodect.ec.ec - www.produccion.gob.ec - Guayaquil-Ecuador

https://servicios.admex.gob.ec/servicios/05/ven_0364

Nombre de la Secretaría de Registros
0903372-001-9000032

28
Número de página
JUNO20230808



REPÚBLICA DEL ECUADOR
Subsecretaría de Calidad e Inocuidad

Health Certificate

证书号 Num. Ref: SCI-CS-GYE-2024-000561

国徽或部门印章

V. 运输信息 Information of Transport	
发货人名称及地址 Name and address of Consignor:	PROEPO, PROCESADORA Y EXPORTADORA DE MARISCOS S.A. EM 23, 5 VÍA A LA COSTA - 042738928 GUAYAS - GUAYASQUIL - ECUADOR NUMERO DEL ESTABLECIMIENTO: 678
收货人名称及地址 Name and address of Consignee:	TIANJIN SHIMAN INTERNATIONAL TRADING CO., LTD. NO. 45, FORTUNE PLAZA, THIRD AVENUE, TUDA, BINHAI NEW AREA, TIANJIN, CHINA - 3003752715798 Tianjin - CHINA
发货地 Place of dispatch production:	Guayaquil - ECUADOR
目的地 Place of destination:	Tianjin - CHINA
运输工具信息 Means of transport:	MARITIMO
船只名称 Name of Vessel:	YACOR 2348F
航班号 Flight Number:	***
其他运输工具信息 Other transport means:	***
集装箱号 Container Number:	02700291212
封识号 Seal Number:	80AA1506/704786/8304046
启运日期 Date of departure:	04/06/2024

VI. 健康声明 Health Attestation

兹证明: This is to certify that:

- 该产品在主管当局推荐在中注册的基础渔船、运输渔船、捕捞加工渔船、独立冷库和加工企业捕捞、加工、包装、储存和运输。The products are fished, processed, packaged, stored and transported in fishing vessels, transport fishing vessels, fishing and factory vessels, independent cold storages and processing plants, which are registered in China recommended by the Competent Authority.
- 该产品在卫生条件下生产、包装、储藏和运输, 并属于主管当局监督之下。The products were produced, packed, stored, and transported under sanitary condition, which were under the supervision of competent authority.
- 该产品经主管当局检验检疫, 未发现中国规定的致病微生物、有毒有害物和异物, 及中国和世界动物卫生组织(OIE)所列的疾病。The products were inspected and quarantined by competent authority and not found any diseases, pathogenic microorganism, harmful substances and foreign substances regulated in the P.R.China and the diseases listed by China and OIE.
- 该产品符合兽医卫生要求, 适合人类食用。The products meet veterinary sanitary requirements and are fit for human consumption.

Ministerio de Producción,
Comercio Exterior, Inversiones y Pesca

Interoceño 182 y la 6ta - Teléfono: (+593) 0 42773 - 240379 - 240378 - Email: at@produccion.gub.ec - www.produccion.gub.ec - Guayaquil Ecuador

https://servicios.sesena.gub.ec/servicios/si/ver_siref

Sistema de Autorización de Exportación
2003773-2024-00002217

3/4
Número de radicado
202406120000



REPÚBLICA DEL ECUADOR
Subsecretaría de Calidad e Inocuidad

Health Certificate

国徽或部门印章

证书号 Num. Ref: SCI-CS-GYE-2024-000561

4. 证书中所做的养殖场、加工厂、捕捞渔船、捕捞加工渔船、运输船、独立冷库均能按照联合国粮农组织和世界卫生组织发布的《新冠肺炎疫情和食品安全：对食品企业指南》。建立有效的食品安全管理体系，做好各项防控措施，确保输华产品未被新冠病毒污染。The aquaculture farm, processing plant, fish vessel, fish and factory vessel, transport vessel and independent cold storage in the certificate have established effective food safety management system according to the COVID-19 and food safety guidance for businesses announced by FAO/WHO, and enact all kinds of protective measures to ensure that the products are not polluted by the Covid-19 virus.

6. 该产品和装运该批货物的运输工具内业已在主管当局监督下实施了针对新冠病毒的预防性消毒。The products and inner wall of the means of transport carrying these products were carried out disinfection to prevent COVID-19 under the supervision of competent authority.

7. 该产品检测好在白质综合病毒阴性。本表要求仅适用于产品。The products have been tested negative of White Spot Syndrome Virus (WSSV). This requirement is only suitable for shrimp products.

签发地点 Place of Issue SHIMAZU - JAPAN	签发日期 Date of Issue 04/09/2024
--	----------------------------------

官方印章 Official Stamp 	官方兽医签字 Official Veterinary Signature Juan De Néstor Suárez Suárez
-------------------------	--

填写说明 Introduction for filling:

- 生产国是指产品完成最后一道外包装工序的所在国。Country of production is referred to the country where the last outer packing procedure of the product was completed.
- 加工方式是经冰鲜、冷冻、干制、盐渍、熏制、罐装等。Processing Type is referred to Chilled, Frozen Dried, Salted, Smoked, Canned.
- 输出国主管部门应完整填写从捕捞、加工、包装、存储、运输和出口等全过程中涉及的原料原产国、产品生产国和证书签发国的企业信息，包括养殖场、捕捞渔船（仅限具有冷冻或冷藏功能的捕捞渔船）、捕捞加工渔船、运输渔船、加工厂和独立冷库的名称和注册编号，不得遗漏上述任何环节中涉及的企业信息。The competent authority of the exporting country fill in the establishments information of country of origin of raw material, country of production and country of certificates involved in the whole process of fishing, processing, packaging, storage, transportation and export, including the names and registration numbers of aquaculture farm, fishing vessels (only for the fishing vessels with freezing or refrigeration function), fishing and factory vessels, transport fishing vessels, processing plants and independent cold storage. The establishments information involved in any of the above links shall not be omitted.
- 此证书内容不透明部分以***填充。If any of the information required is not applicable, then the blank area must be filled with ***.

Letamón 182 y La Rúa - Teléfono: (+593) 01 2461725 - 2461776 - 2461779 - Fax: (+593) 01 2461725 - 2461776 - 2461779 - Email: sci@produccion.gob.ec - www.produccion.gob.ec - Guayaquil Ecuador
https://servicios.admora.gob.ec/servicios/si/faq_diaa/

Ministerio de Asociación de Registradores
0981171-001-0000011P

01
Ministerio de Producción
200305120009